UTL AT DOWNSVIEW
D RANGE BAY SHLF POS ITEM C
39 08 26 23 01 024 9

PLEASE DO NOT REMOVE
CARDS OR SLIPS FROM THIS POCKET

UNIVERSITY OF TORONTO LIBRARY

DR 568 .8 M6M5 v.2

Midhat, 'Ali Hayder
Midhat Pasa, hayat-i siyasiyesi

Midhat Pasa
Vol 2
See Vol. I

مدحت پاشا

مرآت حيرت

١٣٢٥

Midhat, Ali Haydar
Midhat Paşa, hayat-ı siyasiye'si, hidematı, menfa hayatı

ناشری : علی حیدر مدحت

مدحت پاشا

مرآت حیرت

جلد
۲

سلطان عبدالعزیز خان مرحومك اسباب قتلی

مدحت پاشانك :

ازمیرده صورت توقیفی . ییلدیز محکمه سنده جریان ایدن
محاکمۀ غریبه و احوال فجیعه . طائفده کی مدت حیاتی

هر حقی محفوظ و ایکی مهرلی اولمایان نسخه‌لر ساخته‌در.

استانبول : باب عالی قارشوسنده هلال مطبعه‌سی
۱۳۲۵

DR
568
.8
M6M5
V.2

LIBRARY
OCT 15 1963
UNIVERSITY OF TORONTO

863480

مدحت پاشانك ترجمهٔ حالنه دائر قلمه النان « تبصرهٔ عبرت » نام رساله ده محرر وقوعات تاریخیه نك تتمه سی اوله رق طقسان اوچ سنهٔ هجریه سنده سلطان عبدالعزیزك خلعیله سلطان مرادك جلوسی و متعاقباً انك دخی سلطنتدن فراغتیله سلطان عبدالحمیدك جالس تخت سلطنت اولمسی و قانون اساسینك اعلانی ماده لری نقدر مهم و عظیم انقلابات زمانیه دن ایسه سلطان عبدالعزیزك وفاتندن بش سنه صکره مقتولاً فوت اولدیغنه دائر دولت حسابنه تصنیع اولنان بر دعوا اوزرینه یلدیز سراینده بر محکمهٔ جنایت یاپلمسی و سلطان مراد ایله والده سنك و رشدی و مدحت و محمود و نوری پاشالرك و دها سائر بر طاقم ذواتك اعداملرینه حکم اولنمسی دخی الی الابد عالمه موجب حیرت و عبرت اوله جق بر چوق افعال و احوال عجیبه یی جامع اولدیغندن بو مسئله نك دخی ایروجه بر کتابجه ده تعریف و تفصیلی مناسب کورنمش و اشبو قتل ماده سنك ایجادی خلع ماده سنه بنا ایدلمش اولمغله بو اعتباره کوره موضوع بحث اوچ فصله تقسیم اولنه رق فصل اولی سلطان عبدالعزیزك خلعنی ایجاب و انتاج ایدن احوالی و فصل ثانیسی یلدیز سراینده دولتك احکام عدلیه سی نامنه اجرا قلنان محاکمه نك تفصیلاتنی و اوچنجی فصلی دخی طائفه کوندریلوب اوراده حبس اولنان مدحت پاشا و محمود پاشا و نوری پاشا و خیرالله افندینك و ذوات سائره نك کافهٔ قوانین و انصاف و انسانیت خارجنده دوچار اولدقلری معاملات ظالمانه نك درجاتنی مبین اولمق اوزره اشبو نسخه دخی بشقه جه قلمه النه رق اسمی « مرآت حیرت » تسمیه قلنمشدر

فصل اول

سلطان عبدالعزيز خانك احوالى

دولتلرك احوال تاريخيه‌سنه وقوفى اولنلره مستور دكلدركه بوندن بر عصر اولكى زمانه كانجه‌يه قدر اوروپا دولتلرينك و ملتلرينك حال و اداره‌سى دخى بر درجه‌يه قدر بزمكى كبى ايكن بو حال و اصولده ترقى ممكن اوله‌ميه‌جغنى اكلادقلرندن و هردرلو اسباب مدنيت و معموريتك اساسى حريت شخصيه ماده‌سى اولديغندن بو اصول واساس اوزرينه قانونلر و نظاملر ياپيله‌رق هر دولت و ملتك معمورتى و سعادت حالى بو طريق ايله كوندن كونه ترقى اتمش و بو كون اوروپانك بتون عالمه حيرت بخش اولان قوت وشوكتى بو اساسك ثمره‌سى بولنمشدر دولت عليه‌يى تركيب ايدن خلقك قوميتجه و دين و مذهبجه متنوع و اختلافيله برابر دولتك موقعى دخى نيجه مخاطرات ايله محاط اولديغى حالده بويله بر حال و موقعده و اوروپانك اورته‌سنده بولنوبده اسكى عادات و اصولده يشامق ممكن اوله‌ميه‌رق نهايت دولتك بر مقاسمهٔ دوليه‌يه اوغرايه‌جغى چوق زمان اول تعين اتمش اولديغندن اصدقاى اكابر دولتك همم حكيمانه‌سيله و بالذات رشيد پاشا مرحومك تدبيريله سلطان عبدالمجيدك جلوسنده دولتك اصول اداره‌سى دكشديريله‌رك تبعهٔ متنوعهٔ دولت حقنده معاملهٔ متساويهٔ عدالت اجراسيله هركسك حقوقى تأمين اولنمق و بوطريق ايله اوروپايه قارشو ممالك دولت عليه‌نك دخى هردرلو اصلاحات و ترقياتنه مقدمه اولمق اوزره « تنظيمات خيريه » ناميله برقانون وضع اولنمش و بو اساسه متفرع اوله‌رق ملكيجه و ماليه و عسكريجه بر چوق نظامات و تنسيقات اجرا قلنمشيدى لكن بو تشبثات يوز اللى سنه‌دنبرو دولت عثمانيه‌نك

اضراريله مستفيد اولان روسلرك ايشنه الويرمديكندن بوكا ميدان ويرمامك ايچون روسيه دولتى ممالك عثمانيه‌ده و اورتودوقس مذهبنده بولنان خرستيانلر ايچون امتياز طلبيله بر دعوا اچوب اكرچه بو دعوا چوقدنبرو اوروپا دولتلرينك دخى خرستيان تبعه حقنده استدكلرى حريت و مساوات سوزيله لفظا متناسب ايسه‌ده اورتودقس مذهبنده اولان روم و بلغارلرك امتياز مذهبى ناميله روسيه‌نك بر نوع كفالت و حمايتى آلتنه قونلسى بو واسطه ايله روسلرك ممالك عثمانيه‌يى استيلا اتمسى ديمك اولديغى پك ظاهر ايدوكنه و بوايسه يالكز دولت عليه‌نك حقوقنه تجاوز اولميوب دول غربيه‌نك دخى منفعت پولتيقيه‌لرينه طوقنديغنه مبنى دولت عليه بو بابده اولان حق صريحنه و طبيعى بولنديغى دول غربيه اتفاقنه استناداً روسيه مطالبنى رد اتمسيله قريم محاربه‌سى ميدانه كلمشدركه بو مسئله‌ده انكلتره و فرانسه و ساردنيا دولتلرينك دولت عليه‌يه توجهله معاونت ايلدكلرى و محاربه‌نك نتيجه‌سى دولت عثمانيه ايچون نه درجه خيرلى و منفعتلى اولديغى معلومدر

دولت عليه دول غربيه‌نك معاونت فعليه‌لريله بويله بليهٔ عظيمه‌دن قورتلمش وپارس عهدنامه‌سيله دولتك استقلالى وتماميت ملكيه‌سى دولتلرينك كفالت مشتركه‌سى آلتنه قونلمش اولديغندن احوال آتيه‌سى تأمين اولنه‌رق بو مسئله‌ده پك بيوك شى قزانلمش اولديغى كبى دول غربيه‌نك دخى مالاً وجسماً بو قدر فدا كارلق اختيار ايتملرى مجرد دولت عثمانيه‌نك بقاسيله روسيه‌نك تجاوزاتنه سد وحائل اولمسى وبوجهتله كندو منافع پولتيقيه‌لرينك محافظه‌سى نيتنه مستند اولديغى حالده او دخى حاصل اولمش ايسه‌ده آوروپانك مادى ومعنوى اكتساب ايتمش اولديغى حال انتظامه نسبتله ممالك عثمانيه‌نك اداره‌سى پك چوق كيروده و تبعهٔ دولت بر حال جهالت ومحروميت ايچنده قالوب خصوصيله تبعهٔ غير مسلمه كندولرينى

بر طاقم حقوق مدنیه‌دن دخی محروم وبر حکومت استبدادیه‌یه محکوم بیلدکلری حالده دیکر طرفدن آوروپانك ترقیاتی ایچنده هم مذهبلری اولان خلقك معموریت وسعادت حالنی کوردکجه ادارهٔ دولتدن طبیعی اظهار ناخشنودی ایله شکایت ایتدکلرندن و اکرچه پارس عهدنامه‌سیله دولت علیه‌نك محفوظیتی تأمین اولنمش ایسه‌ده تبعه‌نك اصلاح احوالیله ممنونیتلری استحصال ایدلیه‌جك اولور ایسه روسیه دولتی یکیدن تعرض ومداخله ایچون بونی وسیله ایدرك و آوروپاده الك بیوك حاکم اولان افکار عمومیه دخی اکا حق ویره‌رك اولوقت کفالتك حکمی قالمیه‌جغندن بو محذور و مخاطره‌نك ظهورینه میدان ویرلمامك و دولتلرك متعهد اولدقلری کفالت مشترکه‌یه مقابل دولت عثمانیه دخی کندو سلامت حال و موقعنه لازم اولان اسباب وتدابیری اجرایه مجبوریت رسمیه آلتنده بولنمق ایچون عموم تبعه‌سنه مساواتاً حقوق حریت اعطا و بو اساسه ترتب ایدن نظامات و اصلاحاتك اجراسنی وعد و تعهد ایدرك پارس عهدنامه‌سنده مصرح اولدیغی وجهله بوشرط وتعهد سلطان عبدالمجید طرفندن ویریلان خط همایون ایله تأکید اولنمش وبو جهتله دولت علیه کندو ممالك و تبعه‌سنك اصلاح احوالی امرنده موقع و زمانك اجبار ایلدیکی تنظیماتی اجرا ایلمك اوزره برده تعهد رسمی آلتنه کیرمشدی

احوال حربیه‌نك براقدیغی مشاغلك تسویه‌سندنصکره اصلاحات موعوده‌نك اجراسی صره‌سی کلمش ایسه‌ده برمدت هیئت وکلاجه بربرینی تعاقب ایدن تبدلات و افکارجه حاصل اولان اختلافات و صکره‌لری دخی داخلاً ظهوره کلان بعض غوائل و مشکلات وقت ویرمیوب مع مافیه ینه بر طرفدن اصلاحاتك اسباب ومقدماتنه چالیشلمقده و دولتلر طرفندن سؤال وقوعبولدقجه اجراآتی مواعید اکیده ایله تأمین قلنمقده ایکن آراسی چوق کچمیه‌رك سلطان عبدالمجیدك ارتحالیله ولی عهد

سلطنت اولان برادری سلطان عبدالعزیز جلوس ایتمشدر

سلطان عبدالعزیزك شهزادهلکنده برادری سلطان عبدالمجیدك جمیع حرکاتنه وخصوصیله تبذیرات و اسرافاتنه معترض اولهرق دولت و ملتك ترقیسی غیرتنده بولنمش وتحت سلطنته دخی بو غیرت ایله کلش اولدیغندن عموم خلقه بر امید جدید ویرمش ایسهده بو امیدك درجاتنده و طرف و اسبابنده افکار ناس متخالف ایدی زیرا حالك حقیقتنی و اهمیتنی بیلهرك دولت و مملکتك سلامتنی ارزو ایدنلر موعود اولان اصلاحات و تنظیماتك اجراسی انتظارنده اولدقلری حالده خلقك بر صنفی دولتك حال و موقعی نه اولدیغنی و تبعهٔ متنوعهٔ دولته حقوق حریت ومساوات اعطاسنه مجبوریت ندن کلدیکنی ویاپمز ایسه نه اولهجغنی ملاحظه ومحاکمه ایله مکلف اولمدقلری جهتله علی الاطلاق بر فکر تعصب اثری اولهرق تبعهٔ غیرمسلمهنك حقوق مملکت ودولتده اسلام ایله مساواتی علیهندهاولدقلرندن ماعدا بو افکارده بولنانلردولتی ملتدن بشقه برهیئت ظن وتخمین ایدرك امر وحکمنده مستقل اولمق وافراد ملت هرخصوصده اطاعت و تسلیمیت کامله ایله بو هیئتك تحت محکومیتنده بولنمق و اوامرینه اتباع ایدوب هیچ برایشنه قاریشمامق لازم اولدیغی اعتقادیله تبعهٔ دولتك حقوق و صلاحیتی خصوصنده دخی عصر و زمانه مخالف بر فکرده ایدیلر

سلطان عبدالعزیزك جلوسیله برابر اطوار و افعالنده سطوت دولتی تزیید ایدهجك نیت وصلابت ایله طاورانمسی و دولتك قوهٔ بریه و بحریهسی تنظیماتی هر اموره ترجیح ایدرك بالذات انکله اشتغال اتمسی و بر طاقم احوالده فرنکلرك عادات و اصوللری علیهنده بولنهرق اثر تعصب کوسترمسی بو انتظارده اولنلرك امیدنی تزیین ایلدیکی مثللو خلقك بو افکاری دخی خاقان مشارالیهك مزاجنه موافق کلدیکندن و ذاتاً مجبول اولدیغی عظمت نفس حقنده اولان اعتناسنه مقام سلطنتده بولدیغی

استقلال حکومت لذتی دخی منضم اولدقچه استبداده مائل ومساعد اولان فکری بر قاتدها قوت بولدیغندن اصلاحات و تنظیمات لقردیسی کیرو قالهرق قانون ونظام یرینه بر اصول استبدادیه میدانه چیقمشدر

بو حالك دولت و مملکتجه نصل و خامتی و سؤ عاقبتی منتج اولهجغی آشکار ایسهده وکلای دولت سلطان عبدالعزیزك امالهٔ افکارینه مقتدر اولهمدقلرندن اولوقت مقام صدارتده بولنان فؤاد پاشا و خارجیه ناظری عالی پاشا و سرعسکر رشدی پاشا بالاستعفا چکلملریله سلطان عزیز مقام صدارته مصرلی کامل پاشایی کتورمش اولوب فقط استعفا ایدن وکلا چوق زماندنبرو امور دولتده خدمات جلیله ایله کسب تمیز اتمش و خصوصیله عالی پاشا و فؤاد پاشا رشید پاشا مرحومك مکتب تربیهسندن یتشوب ایکیسی دخی متصف اولدقلری اقتدار و مهارت ایله اکتساب شهرت ایلمش اولدقلرندن خاقان مشار الیه بونلرك بوشده و اچقده قالمسنی مناسب کورمیهرك بر قاچ کون صکره عالی پاشایی ینه مقامنه اعاده ایدوب فؤاد پاشایی دخی سرعسکرلکه تعیین اتمش و اراسی بر قاچ آی کچدکدنصکره سرعسکرلك منصبی اوزرنده قالمق اوزره برده یاور اکرملك عنوانی علاوهسیله مشار الیه تکرار صدارته کتورلمشدر

عالی پاشا و فؤاد پاشا بو وجهله ینه اسکی مقاملرینه کلمش ایسهلرده بر طرفدن پادشاهك افکارینه و بر طرفدن او فکره خدمت ایدن خلقك تعصبات وتعریضاتنه قارشو اجراآت ممکن اولهمیوب سلطان عبدالعزیز ایسه اتخاذ ایلدیکی خط حرکتنده دولتك کافهٔ امورینی کندی اجتهادینه حصر ایتمسیله بو اصول میدان المش وملتدن بشقه برهیئت ظن اولنان دولتك تزیید قوت و شوکتی وسیلهسیله بر چوق لزومسز شیلر یاپیلهرق خزینهنك متحمل اولمدیغی صرفیاته و بو صرهده بر طاقم اسرافاته قپولر اچلمش و بو جملهدن اولمق اوزره علی العجله چراغان و بکلر بکی سرایلری کارکیر

اوله‌رق انشا اولندقدن ماعدا کاغد خانه و چکمجه و ازمید قصرلرینك انشاآتی کبی صرفیات ایله و بتخصیص سرای همایونجه داخلی و خارجی بر طاقم اسباب سفاهتك تکثریله خاقان مشار الیه برادری جنتمکان حقنده تقبیح ایلدیکی اسرافاتی مع زیادةٍ اجرا ایده‌رك بلا فائده خزینهٔ دولتك دیونته بر طاقم بورج دها علاوه اتمشدر

خاقان مشار الیه ذکی و عاقل ذات اولمسیله ملکك و تبعهٔ دولتك اسکی وقتلر کبی اداره‌سی ممکن اوله‌میه‌جغنی بیلمز دکل ایسه‌ده ملوك سالفه زماننده قالمه بر اعتقاده کوره پادشاهك رأی و امرنده مستقل اولمسی خلافت وسلطنت شرایطندن ظن اولنه‌رق سلاطین عظامك ذهن وفکرلرنده الك برنجی تقرر ایدن شی بوماده اولدیغی کبی خاقان مشارالیه دخی بالطبع بو اعتقاد و آرزوده بولنه‌رق اجراآتندن لذت المش و بوقاریده بیان اولندیغی وجهله خلقك بر صنفی پادشاهك بویولده نیت و حرکتنی مروج اولدقلری زمان بنه بو خلقك ایچنده ملك و تبعه و خزینه پادشاهك اولمسیله دیلدیکی واستدیکی کبی قوللانور دینلر و اوروپادن استقراض ایله سرایلر وکوشکلر یاپیلمسنی دولتك شاننده عد ایدنلر و پادشاهك آوروپا عاداتندن استکراه ایده‌رك تیاترو یرینه اورته اویونی اویناتمق وپهلوان کولشدیرمك وحیوان‌دوکشدیرمك مثللو افعالنی اخلاق ملیه‌یی اویاندرمق نیتنه حمل ایله ممنون اولانلر دخی چوق اولدیغندن بونلر دخی خاقان مشارالیهك افکار استبدادیه‌سنی تزیید و تزیین ایلمش اولمغله بو حال ایچنده طلب و تکلیف اولندیغی اوزره تبعهٔ دولته سربستی و حریت ویریله‌جك اولور و حقوق مملکتده نائل اوله‌جقلری مساوات و سائر مساعدات ایله اکتساب قدرت ایدرك افکارلری اویانور ایسه نتیجه‌سی اوروپاده اولدیغی کبی ملت مجلسلری احداثیله دولتك امورینه واجراآتنه مداخله اولنمق و واردات و صرفیاتنك

حسابی ارانلق وبو طریق ایله مقام سلطنتك استقلالی اخلال ایدلمك
مثللو محاذیری مستلزم اوله‌جغی ملاحظاتی سلطان عبدالعزیزك ذهن
و فکرینه یرلشمش و کیت کیت بیومش اولدیغندن بو مسئله‌یه مخالفتك
بو شو درجه اصرارینك اصل سببی بوراسی ایدی

اشته بو قدر کشاکش و اختلاف ایله وقتلر کچه‌رك پارس معاهده‌سی
یاپیله‌لی اون سنه قدر زمان اولدیغی حالده موعود اولان اصلاحاتدن
میدانه بر اثر قونیله‌میوب تبعهٔ غیر مسلمه ایسه بر طرفدن کوزلری
اوکنده کوردکلری اوروپانك ترقیاتندن درس اله‌رق و بر طرفدن
دولتلرك کوستردکلری صحابت و توجهلری قوتیله غیرته کله‌رك بینلرنده
کندو حاللرینی اصلاح اتمك و اول باول جمیع ترقیاتك منبع و منشائی
اولان فنون و معارفی وجوده کتورمك ایچون الك کوچك قصبه وکویلره
وارنجه‌یه قدر مکتب و مدرسه‌لرینی تکثیر ایدوب و بر طرفدن دخی
چوجقلرینی اجنبی مکتبلرینه کوندروب اکمال معارف و معلومات ایله
ملتلری افرادینك تربیه‌سنی یولنه قویمش و جماعتلری نامنه مأذون اولدقلری
مات مجلسلرینی توسیع و تنظیم ایلمش و حقوق شخصیه‌لرینه و جماعتلری
امورینه بر کونا تعرض وقوعنده رؤسای روحانیه‌لری واسطه‌سیله و اولمدیغی
حالده اجنبی قونسلوسلری صحابتیله حقوقلرینی محافظه‌یه یول بولمش
اولدقلرندن و بونکله برابر صنوف غیر مسلمه افرادی دولتك خدمت
عسکریه‌سنه قبول اولنمیه‌رق عموم مملکتك بورجی اولان بو حمل ثقیل
اسلام اوزرینه یوکلندیکی جهتله خرستیانلرك نفوسی دخی بو یولده
تلفاتدن مصون قالدیغندن امور سیاسیه‌ده تبعهٔ غیر مسلمه‌نك اسلام ایله
مساواتی استمیانلر بر طرفدن فکرلرینه قویدقلری بو درلو خیالات ایله
اوغراشور ایکن دیکر طرفدن خرستیانلر اتخاذ ایتدکلری طریق ترقیده
قطع مسافه ایدرك قدرت وثروتجه ومعارفجه حاللری اهالئ مسلمه‌یی قات

قت تجاوز ایتمش و بریلك ترقیسی نسبتنده دیکری تدنی ایدرك نفوسجه دخی بینلرنده فرق عظیم حاصل اولمش اولمغله اکثریا اناطولی و روم ایلی طرفلرنده بالذات مشاهده اولندیغی وجهله یکرمی اوتوز خانه‌دن عبارت اولان برخرستیان قریه‌سی از وقت ایچنده یوز خانه‌لی معمور برقریه اولمش وبالعکس یوز خانه‌لی اولان براسلام قریه‌سی یکرمی اوتوز خانه قالمشدر

بو وجهله ملل غیرمسلمه اهالیء اسلامیه‌دن زیاده برحال رفاه وامتیازه واصل اولدقلرندن ماعدا دولتك بعض مأموریت رسمیه‌سنده دخی قوللانلمغه باشلدقلرینه نظراً ممنون ومتشکر اولملری لازم کلورکن ینه حاللرندن ودولتك اداره‌سندن شکایتده ودیکر براداره ارزوسنده بولنملریله بوحالك سبب وحکمتی نه‌ایدی واکر بوماده اکثر کمسه‌لرك ذهاب واعتقادی کبی سکنهٔ مملکتك اختلاف دین ومذهبی خصوصندن نشأت ایلدیکی واقعه مطابق اولمق لازم کلسه اهل اسلامك تنزل وتدنیسی نصل سبب وعلته اسناد اولنمق اقتضا ایدر اشته بورالری نظر انصافه النه‌رق تدقیق ومحاکمه اولنور ایسه کوریلور واعتراف اولنورکه بوحاللرك جمله‌سنك بربشقه سببی اولوب اوده خلقك حقوق حریتندن محروم اولمسیدر فقط شوراسی یاکلش اکلاشلاممليدرکه حریت دینلان شی بر ادمك حوایج ضروریه وعادات ومستندات شخصیه‌سنده‌کی وسعت وانتظامدن عبارت اولمدیغی مثللو بعضلرینك ظن وذهابی وجهله هرعقلنه کلانی یاپمق وهر لسانه کلانی سویلمك دخی حریت اولمیوب بلکه اصل حریت انسانه انسانلغنی بیلدیرن وانسانی حیواندن تفریق ایدوب مرتبهٔ کماله ایردیرن برصفت وفضیلتدرکه بوکون دنیانك قطعات معموره‌سنده ترقیات علمیه وعملیه‌نك جمله‌سی بواصلدن چیقمش وحریتله وجوده کلمشدر بناءعلیه بو ماده‌نك ایضاحی ایچون بوراده استطراداً اوزونجه بربحث ایرادی مناسب کورلمشدر

شـويله‌كه حضرت خلاق عالمك نوع بشره احسان بيورديغى قوهٔ عقليه‌سيله هرانسان حواس ظاهره وباطنه‌سنى اداره‌ده فاعل مختار اوله‌رق يارادلمش اولمغله انسانك بولنديغى حال ومرتبه‌يه كوره افعال وافكارنده اشبو قدرت طبيعيه‌سنى بركونه عوارض وموانع ايله مقيد اولميه‌رق استعمال ايتمسى حريت شخصيه‌سيدر بونكله‌برابر انسان قوهٔ عقل وادراكيله خير وشرى و نفع وضررى فرقه مقتدر ايسه‌ده فطرت اصليه‌سنده اولان طبايع بهيميه‌نك اختلافى نسبتنده عقل وادراكك تأثيراتى دخى مختلف اولديغندن انسان كندو حقوق حريتنك استعمالنده اخرك حقوقنه تجاوز ايتمكدن سالم اولمديغى جهتله بونى تعديل اتمك ايچون هرعصرده هرجمعيت بشريه‌نك حقوق حريتى ودرجهٔ صلاحيتى بر قانون عمومى ايله تحديد وتأمين اولنه‌رق محافظه ايدلمشدر

بووجهله حريت فطريه‌سنه نائل اولان انسان بر طرفدن صلاحيت وقدرتنك استعدادووسعتنى وبرطرفدن قانون عمومى دائره‌سنده شخصنك وحقوق حريتنك محفوظيتنى حس ايلدكجه شوق وغيرتى ارتوب استطاعتى درجه‌سنده اخلاق وعاداتنى تزيين وسعادت حالنى تزييد ايده‌جك اسبابك تحصيلنه ومعلوماتنك توسيعنه وابناى نوعى ايچنده علماً وعملاً اكتساب فيض ايدرك تميز اتمكه چالشور وبونلر ايچون صرف ايلديكى سعى وعملنك ثمره‌سنى كوردكجه بالطبع دها ايلروسنى ارزو ايده‌رك اخلاق وفضائل انسانيه ايله ممدوح اولمق وكندوسنك وفاملياسنك وصره‌سيله اولاد و احفادينك احوال اتيه‌سنى تأمين اتمك ودنياده اثار ممدوحه ايله ابقاى نام ايلمك لكن بو مطالبك جمله‌سنك انتظام و دوامى مطلقا هيئت اجتماعيه‌نك انتظاميله قائم اولديغندن انك ايچون حريت ايله يشايان هر انسان طبيعى هرشيدن اول اعضاسندن بولنديغى هيئت اجتماعيه‌نك سعادت حالى و انتظامى ارزوسنده بولنور و بوارزو كيت كيت اودرجه‌يه واررکه

فضیلت حریت نه اولدیغنی حقیقتی اوزره بیلوب انکله متصف و متخلق اولان انسان ایچنده بولندیغی جمعیتك نفع و ضررینی عینیله کندو نفع و ضرری کبی عد ایدرك وطن و وطنداشی حقنده وقوعبولان خیر و منفعتدن کندو منفعتی قدر ممنون وبالعکس مضرتندن ینه اودرجه متأثر ودلخون اولور بنابرین انسانك محبت وطنیه وغیرت ملیه وحمیت وشجاعت وحسن معاشرت واستقامت کبی خصایل ممدوحه‌سی حریت شخصیه ایله بدأ اولنان صفات و اخلاقك اثار و نتایجیدر

حریت شخصیه‌دن محروم اولان انسانلرده شو تعداد اولنان خصایل وفضایلك بولنمامسی طبیعی اولدیغندن استبعاد اولنه‌مز زیرا بونوع انسانلر فعللرنده و فکرلرنده فاعل مختار اولمیوب یالکز حیاتلرینی و اسباب تعیشلرینی محافظه ایچون اخرك کیف ذاتیسنه تابع و انك امری و تهدیدی التنده حرکته مجبور اولدقلری جهتله احوال آتیه‌لرندن امید وامنیتلری اولمدیغی مثللو قلبلرینی استیعاب خوف وخشیت ایله حسیات فطریه واخلاق انسانیه‌لری دخی متغیر اولمسیله بونلر یالکز کندو شخصلرینك منفعتندن ونفسلرینك متلذذاتندن ماعدا برشی دوشنمزلر و وطنلرینك و وطنلرنده برابر طوغوب یشادقلری ابنای نوعلرینك نفع و ضررندن متأثر اولمزلر مونتسکیو یازمش اولدیغی کتابنده انسانلرك بوقسمنی حیوان تعبیریله ذکر ایدرك بونلر ناموس و حمیت کبی فضائل انسانیه ایله متصف اولمدقلرندن حیوان کبی صوپه و دایاق ایله اداره اولنورلر دیمشدر نوع انسانك حائز اولدیغی شرف ذاتیسی اقتضاسنجه بو تعبیر اغر و نامتناسب ایسه‌ده جناب حقك حیواندن تمیز ایچون ویردیکی قوهٔ نطقیه وعقلیه‌سنی استعماله مقتدر اولمیوب حیوان کبی مأکولات و مشروبات و شهواتنه اسیر اولان و انسانلغنی کندو فعلیله محو ایدن انسانلره بشقه تعبیر بولنمق دخی کوچدر

اشته بو سبب و حکمته مبنیدرکه اسکی زمانده حریت انسـانیه‌لرینه مالك اولان ملتلر اسارت حالنده بولنان ملل واقوام اوزرینه غالب اولمش ویونانیلرك از برقوت‌ایله اولوقت دنیایه‌حاکم وغالب اولان ایرانیلره غلبه اتمسی و روماولرك دنیایی تحت حکومتلرینه المسی هپ حریتله قزانیلان غیرت وطنیه وحمیت ملیه اثری اولدیغی کبی صکره‌دن بو جمعیتلرك ضعف و انقراضی دخی ینه حریتك سؤ استمالندن ایلرو کلدیکی‌ارباب مطالعه‌نك معلومیدر

دین مبین اسـلامده خلقك امور معاد و معاشنی تعلیم ایدن احکام جلیلهٔ شرعیه دخی محض حکمت و عدالت الهیه اوله‌رق حریت اوزرینه موضوعدرکه جمیع حقوق و معاملات شرعیه‌ده چوباندن پادشاهه قدر بالجمله ناس مساوی اولدیغی مثللو بو قانون عمومی دائره‌سنده هر فردك حقوق حریتی دخی تأمین قلنمش و بونکله برابر افراد مسلمه‌دن هر بری امر بالمعروف و نهی عن‌المنکر وظیفه‌سیله مکلف و مأمور اوله‌رق بو حکمت جلیله ایله دخی افراد امتك محافظهٔ احکام قانونیه‌ده حق اشتراکی و مرتبهٔ صلاحیتی تعیین و تعلیم بیورلمش اولمغین دین اسلام بوقوت وعدالت ایله از وقت ایچنده شرق و غربه منتشر اولمش و سطوت و شوکتی‌عالمی طوتمشدر

اندن بیك بو قدر سنه صکره فرنکلرك اتخاذ ایتدکلری قانون حریت و مسـاوات بوندن بشـقه برشیمیدر اوروپالولرك فنون و معارف ایله ملتلری افرادینك قابلیت انسـانیه‌لرینی اکمال اتمسی و صنایع و مخترعات جـدیده ایله ملل عالمه تفوق ایلمسی و مملکتـلرینك معموریت و امنیتی و انسانلرینك اتحاد و غیرتی هپ حریت و مساوات اوزرینه یاپلمش قوانین سـیاسیه‌نك ثمره‌سی دکلیدر اویله ایسه بو شیلرك بزم مملکتلره دخی اجراسـنه مانع ندر اکر تبعهٔ دولتك اختلاف دین و مذهبی بوکا مانع

دنیلور ایسه بو ظن و اعتقاد دخی پك یاكلشدر زیرا مسلم و غیر مسلم
ارهسنده موجود اولان تضاد و بینونت اختلاف‌دین مسئله‌سی اولیوب
بلكه امور مدنیه و سیاسیه‌لرینك ادارهسنده‌كی قصور و نقصاندن ایلرو
كلمش بر حالدركه بونك تأثیراتیله اخلاق و عادات ملیه‌لری ایرلمش و كیت
كیت ایكی طرفجه دخی یكدیكری حقنده خصمانه بر فكر ایله رقابت حاصل
اولمش اولدقدن ماعدا یوقاروده ذكر اولندیغی وجهله تبعهٔ غیر مسلمه‌نك
محروم اولدقلری حقوق مساواتی امور دینیه‌لری نفوذیله استحصاله تشبث
ایتملرندن و برینك معموریتی و حسن حالی ترقی ایتدكجه دیكرینك تدنی
ایتمسندنطولایی بوسببله دخی طرفینك احاد و افرادی بیننده اولان تفرقه
بر قاتدها تزاید ایتمشدر حالبوكه مسلم و غیرمسلم سكنهٔ مملكتك جمله‌سی
بر وطنك اولادی اوله‌رق تبعیتده و منافع مملكتده وكافهٔ حقوق‌انسانیه‌ده
مشترك اولدقلری‌حالده حقوق مدنیتده و نظر دولتده مساوی اولمدقلری
جهتله اصل دعوا حریت و مساوات اوزرینه اولدیغندن بر كره بواساس
وضع اولنه‌رق مسلم و غیر مسلم تبعهٔ دولت كافهٔ حقوق‌شخصیه و مدنیه‌لرینه
مساواتاً نائل اولور و بو اساسی كافل اولان قانون عمومی‌یه پادشاهدن
چوبانه وارنجه‌یه قدر جمله تبعه‌نك بلا استثنا اتباعه مجبوریتی تأمین قلنور
ایسه هركس بویله بر قانون عمومی حضورنده حریتنی و درجهٔ صلاحیتنی
بیله‌رك و تبعهٔ غیر مسلمه‌نك وسایط اخری استحصاله چالشدقلری
ارزولری دخی بالطبع حاصل اوله‌رق هر ایكی طرفك حسیات و نظریاتی
منافع مشتركه‌لرینی جامع اولان بر نقطه‌ده اجتماع ایدركه بوحالده هركسك
و هرجماعتك حریتیله برابر امور دینیه و مذهبیه‌سی دخی هردرلو تعرضدن
بر قاتدها سالم و امین اوله‌جغندن ارتق صنوف مختلفه اراسنده ضدیت
و مخاصمه‌یه و رقابته سبب و محل قالمیوب انك یرینه اتفاق و حسن‌معاشرت
و وطن و مملكتلرینك ترقیاتنه خدمت ارزوسی حاصل اولمق و دولت

متبوعه‌لرینك تزیید قوت و شوکتی غیرتنده بولنمق و افکار حریه‌لری توسع ایتدکجه انتظام حاللری دخی تزاید اتمك امور طبیعیه‌دن اولدیغنی سائر ملل متمدنه‌ده مشهودمز اولان احوال دخی اثبات ایلر

اشته دنیانك نره‌سنده و قنغی زمانده اولور ایسه اولسون بر جمعیت متمدنه‌نك دوام وانتظامی افرادینك حریتیله قائم اولمسیله قواعد حکومتلرینی و اخلاق و عادات ملیه‌لرینی بو اساس اوزرینه اصلاح و تنظیم ایدن ملل و اقوامك هر صورتله سعادت حاله واصل و نائل اولدقلری کبی بزم مملکتمزك سلامتی ایچون اداره‌سنی بو اصول اوزره تصحیح اتمکلکمزه هیچ مانع یوغیسه‌ده اهالینك حریت و مساواتی حکومت دولتك استقلالنی اخلال ایده‌جکی وهم و خیالنی سلطان عبدالعزیزك افکارندن چیقارمق ممکن اوله‌میوب بونکله برابر حال حاضرك دوامی دخی قابل اوله‌میه‌جغنی میدانده ایدوکندن خاقان مشار الیه بر آرالق آوروپانك اصول مدنیه و عمرانیه‌سی و دولتلرینك احوالنی و اداره‌سنی بالذات کوروب تعدیل افکار اتمك امیدیله عالی پاشا و فؤاد پاشا طرفندن آوروپا سیاحتنه تشویق اولنه‌رق اولوجهله کیدوب کلمشدی سلطان عبدالعزیزك کزوب طولاشدیغی اوروپا ممالکنده کندویه وقوعبولان اخطاراتك اك مهم و عظیمی مملکت و تبعه‌سی حقنده موعود اولان اصلاحات و تنظیماتك بر آن اول اجرا اولنمسی مسئله‌سی اولوب حتی مشارالیهك فرانسه ایمپراطوری ناپولیون ایله ملاقاتنده دولت عثمانیه روسیه هجومندن قریم محاربه‌سنده دول غربیه معاونتیله قورتلمش وتمامیت ملکیتی اوروپا دولتلرینك تحت ضمان و کفالتنه آلنمش ایسه‌ده ممالك عثمانیه سکنه‌سنك حریتنه و خصوصیله تبعهٔ غیر مسلمه‌نك مساواتیله رفاه حاللرینك حصولنه دائر وقوعبولان تکلیفات و تعهدات اجرا اولنمیه‌جق اولور ایسه روسیه‌لولر بونی بحق وسیله عد ایده‌جکندن اولحالده دولت عثمانیه آوروپادن

معین وظهیر بوله‌میه‌رق یالکز قاله‌جغنی ایمپراطور ناپولیون آچیق آچیق آکلاتمش اولدیغی حالده سلطان عزیز بو اخطاراتك هیچ برینی نظر قبول و اهمیته آلمیوب فقط آوروپاده کوردیکی آثار عمران و انتظامدن کندو هوس و آرزوسنه بر نوع وسعت کلمش اولمغله وکلای دولت بو حالدن استناده ایدرك اولجه اصلاحات موعوده‌یه مقدمه اولمق اوزره بر تقریب وضع اولنان و طونه ولایتنده منافع و محسناتی تجربه قلنان ولایت نظاماتی توسیع اولنوب ممالك عثمانیه‌نك هر جهتنه تعمیم ایدلمش ومتعاقباً امور حقوقیه و تشریعیه‌نك اصول سیاسیه‌دن تفریقیله آوروپا ترتیبات و تشکیلاتنه تقریب اولنمق ایچون شورای دولت و احکام عدلیه نظارتلری تأسیس اولنمش و تبعهٔ غیر مسلمه‌نك هر نوع امور دولتده استخدامنه یول آچیله‌رق ملل غیر مسلمه‌دن مکاتب عسکریه‌یه دخی طلبه قبول اولنمغه باشلامش و تعمیم فنون و معارف ایچون ولایتلرده یاپلمسی متصور اولان اعدادیه و سلطانیه مکتبلرینه نمونه اوله‌رق درسعادتده برده مکتب سلطانیه یاپلمش اولدیغندن و بو ایشلرك آراسنده بر آرالق تبعهٔ دولتك حریتنه دائر قلمه آلنمش اولان بر مقاله‌یی خاقان مشارالیه کندو اثر قریحه‌سی اولمق اوزره بالذات باب عالی‌یه کلوب رسماً قرائت ایلدیکندن بو احداثات و اعلانات خلقه بیوك امید ویرمش و اصلاحات تکلیفیله باب عالی‌یی تضییق ایدن اجنبیلره دخی فعلیاته انتظاراً سکوت و سکونت کلمشیدی

لکن سلطان عبدالعزیز عالی پاشا ایله فؤاد پاشانك آوروپا افکارینه اتباع ایدرك دولتك اصولنی تغییره چالشملرندن وخصوصیله عالی پاشانك کریدن عودتنده احوال دولتك خطر و تهلکه‌سنه‌دائر ویرمش اولدیغی لایحه‌ده یازدیغی شیلردن متأثر و متکدر اولدیغی حالده برده بو وجهله مملکتك تنظیمات نامیله وقوعبولان اجراآتدن شبهه‌لنه‌رك از جمله ولایات

نظامنامه‌سی ایجابنجه مجلسلر اعضاسنك انتخاب اهالی ایله نصب اولنمسی و هر سنه ولایت مرکزلرنده اهالی وکیللرندن مرکب اوله‌رق مبعوثان مجلسی طرزنده مجلس عمومی یاپلمسی وشورای دولت اعضالغنه هرولایتدن اعضا انتخاب ایدلمسی کبی اجراآت کندوسنك اك زیاده قورقدیغنی وچکندیکی ملت مجلسنه منتهی اولمق ورفته رفته افکار وانظار آلیشدیرلمق ایچون بر مقدمه اولدیغنی حس و تفرس اتمسیله مشار الیهمادن امنیتی و توجهی منسلب اولمش و بونکله برابر اوروپاده کوردیکی آثار عمرانیه‌دن یوللر و شمندوفرلر و قناللر و بانقه‌لر و فابریقه‌لر کبی تأسیساتك ممالك عثمانیه‌ده دخی احداث وتکثیرینی ارزو اتمش ایسه‌ده بونك ایچون اولنان تشویقات و ویریلان تأميناتك هیچ بر یرده بر اثری وثمره‌سی کوریله‌مدیکی مثللو اصل امل مخصوصی وجهله اومقوله اثار نافعه‌یی کندو نامنه وخزینه حسابنه یاپمق جهتنی التزام ایتمش اولدیغی حالده اوده بالطبع ممکن اوله‌مامش اولدیغندن بو تقصیرات دخی بر طرفدن اهالینك عدم قابلیتنه‌و بر طرفدن وکلانك سوء تدبیرینه اسناد ایدلمش اولمغله خاقان مشارالیه عالی پاشا ایله فؤاد پاشانك هر ایکیسندن دخی تنفر ایدرك یرلرینه کندو افکارینه موافق ادم ارامغه باشلامشیدی

دولت علیه‌نك تحت حکومتنده بولنان مملکتلر اوروپا و اسیا قطعه‌لرینك اك ممدوح و معتبر یرلرندن اولوب اراضیسنك هر محصوله قابلیتی و اهالیسنك استعداد و ذکاوتی مسلم اولدیغی حالده اوروپانك مخترعات جدیده‌سنك وجوده کتورلمسی ممکن و میسر اوله‌میه‌رق مملکت و اهالینك هر خصوصده خارجه محتاج قالمسی ذاتاً عامه‌نك نظر تعجب و دقتنی جاب اتمش بر مسئله‌در که بونك اوزرینه چوق دفعه‌لر بحث اولنمش ومنشأ حقیقیسی مملکتك امور سیاسیه‌سنده‌کی تقصیرات اولدیغی تعین ایلمش ایدوکندن اولدیغی مثللو و یوقاریده تفصیل اولنان حریت

بجئی دخی بومسئله‌یی تشریحه کافی بولندیغندن تکرارینه حاجت یوغیسه‌ده
بو حقیقتی بیلمیان ویا بیلمك استمیان برطاقم کمسه‌لر ملت عثمانیه‌یه بدخواه
اولان دشمنلرك تحریضاتنه باقه‌رق بو حالی ملتك عدم قدرت وقابلیتنه
حمل ایدوب خلقك بر قسمی دخی غایت جاهلانه بر افکار مداهنه ایله
دولتك نیت خالصه‌سی تزکیه ایچون مملکتك و اهالینـك هر درلو آثار
عمرانیه ایله معموریتنی پادشاه اراده بیورمش وهرکسك استدیکی شیلری
یاپمسنه رخصت ویرمش ایکن وجوده کله‌مامسی وکلانك قصوری و سوء
تدبیری اثری اولدیغی دعواسنده و ناسك بر اوچنجی قسمی که دیکرلرندن
دها زیاده‌در بونوع خلق دخی مملکتك اعماری و فنون و صنایعك
تکثیری ایچون هرنه لازم ایسه جمله‌سنك دولت طرفندن یاپلمسی انتظارنده
اولدقلریله بو افکار متخالفه‌نك نصل ونه‌درجه غلط و یاکلش اولدیغنی ایضاح
ایتمك اوزره بوراده دخی بر قاچ سـوز سویلمك ایجاب ایتمشدر امور
معلومه‌دندرکه اوروپاده بوکبی آثار نافعه‌نك هیچ بریسی دولت حسابنه
یاپلیوب جمله‌سی اهالینك بینلرنده قویدقلری سرمایه و صرف ایلدکلری
سعی وعمل ایله وجوده کلور بونك اساسی بودرکه خلقك نائل اولدقلری
حریت شخصیه و مدنیه اقتضاسنجه کافهٔ حقوق اهالی قوانین ایله تأمین
اولنمش و بو قانونلرك محافظهٔ احکامی مبعوثان مجلسلری واسطه‌سیله ینه
اهالی‌یه مودوع اوله‌رق احکامنك تمامیٔ اجرااتندن هرکس امین بولنمش
اولدیغندن جمله خلق قوانین موضوعه دائره‌سنده حقوق مادیه و معنویه‌سنی
استدیکی کبی استعمال ایدر

بونلرك بزم مملکتده یاپیله‌مامسنك سببی نه در تبعهٔ دولت علیه ایچنده
تجارت ایچون سرمایه وضعنه مقتدر اولان و بویله شیلری یاپمغه هوس
ایدن پك چوق آدملر بولندیغی مثللو اسباب و اجراسی دخی هرطرفده
موجود ایکن نیچون یاپلیور و مثلا اهالیمزك اك باشلی احتیاجاتندن اولان

بز و باصمه و چوقه و کاوساله و کاغد کبی امتعه‌نك اجزای اصلیه‌سی بولنان پاموق و بیاغی و دری و پچاوره کبی ماده‌لرك الك زیاده کثرت و برکتله حصوله کلدیکی محللرك بریسی دخی ممالك عثمانیه اولدیغی و عمله اجرتی ایسه بوراده اوروپادن دها اهون بولندیغی حالده تبعهٔ دولتدن بر کیمسه ویا بر شرکت چیقوبده بونلری اوروپا کبی وجوده کتوره‌جك بر فابریقه یاپمقلغی نیچون استمیور یالکز بونلر دکل طوغله کره‌مید کبریت کبی الك عادی شیلره و باشیمزه کیدیکمز فسلره وارنجه‌یه قدر حوایج ضروریه‌مزده بیله خارجه احتیاج نه‌دن کله‌یور شبهه یوقدر که بونلرك جمله‌سی اصول اداره اساس حریت اوزرینه اولمدیغی جهتله برنجیسی اهالینك حقوقنی تأمین ایدن قانون اولمامسیدر واقعا بزده‌ده قانون وار محکمه‌وار مجلس‌وار لکن بونلرك دوامنی‌و استقامتنی محافظه‌ایدن بر قوت بولنمدیغندن اوله بیلورکه بر چوق حقسز معامله‌لر اجرا اولنور و پك چوق امثالی کورلدیکی وجهله بر ادمك ویا برشرکتك یاپدیغی شیلری هیچ بر حمایه ایدن بولنمیه‌رق جمله‌سی برآنده محو اولور ایکنجیسی صنایع ایچون لازم اولان فنون و معارفك نقصانیدر چونکه اهالی حر اولمدیغندن استدکلری فنونی تعلیم و تعلمه مأذون دکلدر اوچنجیسی اقچه فائضنك زیاده‌لکیدر زیرا مملکتده اوروپا کبی تجارتك معاملاتنی تسهیل ایدن بانقه‌لر یوقدر زیرا بانقه‌لرك جریان معاملاتنی تأمینه لازم اولان قانون یوقدر اشته بونقصانلر وار ایکن خلقك تشویقات و ترغیبات ایله اثار نافعه وجوده کتورمسنه چالشمق و حصولنی امید ایتمك بر واپور سفینه‌سنك بخارسز یوریدلمسنی ارزو ایتمك کبیدر

مملکتك عمارتنه لازم اولان مواد نافعه‌نك خزینهٔ دولت حسابنه یاپلمسی بحثنه کلنجه: بو صورت بعض‌دولتلرده اولدیغی‌وجهله تمور یولی و قنال و لیمان کبی مواد عظیمه‌ده و خارجی پولتیقه‌یه متعلق ایشلرده

جائز ایسه‌ده دولت حسابنه سرمایه قویوب تجارت اتمك و مثلا فابریقه یاپوب ایشلتمك بونلرك اقچه‌سنی اهالیدن آلوب ایشی آنلره وكالةً حكومت طرفندن مأمور آدملره كوردرمك دیمك اوله‌رق بونك ایسه جهت جهت بطلان و مضرتی میدانده اولمسیله فناً مردود و مجروح بر ماده اولدیغی و دول متمدنه‌ده امثالی اولمدیغی معلومدر

بناءً علی ذلك آوروپانك ترقیات علمیه و عملیه‌سندن مملكتك محرومیتنی اهالینك عدم قابلیتنه و یا وكلانك قصورینه اسناد اتمك و یاخود یالكز خلقك تشویقیله بونلرك حصولنی امید ایتمك نقدر غلط و یاكلش ایسه دولت حسابنه یاپلمسنی ایستمك دخی آندن دها زیاده یولسز اولوب اصل ایش اهالینك حریتی مسئله‌سنده ایسه‌ده وكلای دولت ایچنده بونك اك زیاده حقایقنی بیله‌رك حصولنه چالشان وفعلیاتنه مقتدر اولان عالی پاشا و فؤاد پاشا حقنده بر منوال محرر سلطان عبدالعزیزك نظر توجهی تغیر ایدوب فؤاد پاشا بو سببله براز مدت معاملهٔ حقارت آلتنده مأیوس ومضطرب اولدقدنصكره وفات ایتمش و عالی پاشا یالكز قالمشدر

بو آرالق محمودندیم پاشا طرابلس غرب والیلكندن درسعادته كلوب ویولنی بولوب دعاوی نظارتی مأموریتیله استانبولده قالمش وآندن صدارت مستشارلغنه نقل ایتمشیدی مشارالیه سرای همایونده تدارك اتمش اولدیغی وسایط ایله پادشاهك افكار مستبدانه‌سنه موافق شیلر عرض ایدرك حسن توجه قزانمش وكندوسی مقدما عالی پاشا علیهنده سؤ قصد ایچون تشكل ایدن برجمعیت خفیه‌نك اعضاسندن اولمق ملابسه‌سیله عالی پاشانك واكا منسوب اولان قابینه‌نك علیهنده بولنمسی دخی سرای همایونك افكارینه توافق ایلمش اولدیغندن و بحریه نظارتی وقتلی وقتسز ذات شاهانه ایله ملاقاتنه سائر نظارتلردن زیاده مساعد بر منصب ایدوكندن مشارالیهك حالاً و صفةً امور بحریه‌یه جهت تعلق و مناسبتی اولمدیغی

حالده بحريه ناظرى تعيين اولنه‌رق عالى پاشايه بر رکن مخالف اتخاذ قلنمشدر
عالى پاشانك قوهٔ عقليه و قلميه‌سنه قارشو محمود پاشانك اجراى مخالفت
وخصومت ايچون سرمايه‌سى اولمديغندن يالكز مألوف اولديغى مزاج منافقانه‌سى
اوزره بر طرفدن عالى پاشايه افراط مداهنه ايله ديكر طرفدن خاقان
مشار اليهى مسلك مستبدانه‌سنده و عالى پاشانك تشبثاتى عليهنده تشجيعه
چاليشه‌رق بتون بتون افكارينى بوزمش وبرمدتدنبرو سلطان عبدالعزيز
زرخلى كميلرك قوهٔ صحيحهٔ دولتله متناسب اولميان بر مرتبه‌ده تكثيرى
مراقنه‌دوشه‌رك بونلره لازم اولان مبالغك تداركى خصوصنده درلو مشكلات
چكلمكده اولديغى حالده محمود پاشا پادشاهك بو خصوصده و صرفيات
سائره‌ده اولان ارزوسنى توسيع ايله برابر سراى همايون مصارف
زائده‌سيچون ترسانه حسابندن اقچه ايله دخى عرض خدمت اتمسيله خاقان
مشار اليهك او يولده دخى اشتهاسنى آرتيرمشدر حتى مرحوم سلطان
عبدالمجيد زماننده بعض ذواتك مشاركتيله تشكيل اولنمش اولان واپورلر
اداره‌سى و اركلى كمور معدنى صكره‌دن تماميله عبدالعزيز خانه چكمش
اولديغندن اشبو واپورلره ترسانه موجودندن بر طاقم واپورلر دها
علاوه‌سيله ايشلتديريله‌رك وارداتى مصرفنى قورتمديغى حالده محمود نديم
پاشانك بحريه نظارتنده واپورلرك مصارفاتى كاملاً بحريه خزينه‌سندن
تسويه ايله وارداتى نه اولمش ايسه تجارت ناميله وكذلك اركلى كمور
معدننده‌ن كلوب ترسانه‌ده صرف اولنان كمور اثمانى دخى تمتع اولمق اوزره
مابين همايونه تقديم اولنوب اكثر وقت بو اقچه‌لرى ابقايه ترسانه خزينه‌سنك
موجودى مساعد اولمديغندن ترسانه نامنه فاحش كذشته ايله استقراض
اولنه‌رق ويرلمشدركه بالطه‌جى متوفى طودراكينك ايتامى اموالندن نديم
پاشا زماننده ترسانه نامنه بر قاچ دفعه‌لر استقراض اولنان و نهايت خزينهٔ
ماليه اوزرينه بورج قلان مبالغ كليه دخى بو جمله‌دن بولنمشدر محمود نديم

پاشا بو صورتله خاقان مشارالیهك كوندن كونه توجهنه مظهر اوله‌رق سرای همایون اركان و منسوباتنی دخی تماميله قزانمش اولديغندن عالی پاشا حقنده برقاتدها نفرت آرته‌رق اصلاحات وتنظيمات لقرديلری قپانمشيدی

ديكر طرفدن روسيه دولتی قريم محاربه‌سنده اولان مغلوبيت ومحجوبيتنك اجيسنی چيقارمغه دها مصالحه‌نك ايرتسی كوندن بدأ ايله نيت اتمش ايسه‌ده پارس معاهده‌سی ميدانده و بو معاهده ايله دولت عليه دول آوروپانك تحت كفالتنده ايكن اسكی وقتلر كبی سببسز محاربه آچيله‌جق اولور ايسه دولت‌عليه ايله برابر دول معاونه‌يی‌دخی‌قارشوسنده بوله‌جغندن ابتدا اوروپا دولتلرينی دولت عثمانيه‌دن تفريق اتمك و سايل و اسبابنه تشبث ايدوب و بو تشبثاتنه دها سلطان عبدالمجيد زماننده باشليوب خرستيانلرك مغدوريت ومظلوميتلرينی اعلان ايلمك ايچون‌ودين طرفنده‌كی بلغارلری تحريك ايله روسيه ممالكنه هجرت ايتديرمش ومتعاقباً نيش جهتنده‌كی بلغارلر افساد اولنه‌رق اوراده دخی خيلی بيوك مسئله‌لر چيقمش ايسه‌ده دولت عثمانيه‌نك متعهد اولديغی اصلاحاتك اجراسنه اولوقت آوروپاجه اميد قوی اولديغندن بونلردن بر سوء تأثير حاصل اوله‌مامشيدی لكن روسيه دولتی بو قورديغی پلان اوزره حركتندن استفاده ايده‌جكنی قوياً بيلديكی جهتله منسوباتنه لازم اولان تدابيری يقيندن اجرا ايلمك اوزره بويله شيلرده مهارتی اولان جنرال اينياتيفی بالانتخاب درسعادت سفارتنه تعيين ايلمش اولديغندن عبدالعزيز خانك جلوسندن مقدم سفير مشاراليه درسعاته كلمشدر

مشاراليه دولت متبوعه‌سنك افكارينی اداره‌ده غايت ماهر بر ذات اوله‌رق از وقت ايچنده بزم احوال و اخلاقمزی بزدن دها اعلا اوكرنمش و سلطان عبدالعزيزك مسلكی تمام كندو افكارينه توافق ايدوب تشبثاتنی بر قاتدها تسهيل اتمشدر

بر مدتدنبرو اسلاو افکارینی اویاندرمق اوزره روسیه‌ده موجود اولان جمعیتلر جانبندن بکرش و ابرائیل و قلاص و کیف و کشنو طرفلرنده ترتیب و تشکیل قلنان قومیته‌لر معرفتیله و جنرال اینیاتیف نظارتیله بلغارستانی عصیانه تحریك ایچون ایکی سنه بربرینی متعاقب طونه ولایتنه کچوریلان اشقیا فرقه‌لری ضرب و تدمیر اولنه‌رق عصیانه میدان ویرلمامش اولمسیله روسلرجه بوندنده بر ثمره حاصل اوله‌مامش ایسه‌ده روسیه‌دولتی براره‌لق فرانسه‌نك پروسیا محاربه‌سنده‌کی مغلوبیتندن استفاده ایدرك پارس معاهده‌سنك قره‌دکز حقنده اولان شرایطنی فسخه موفق اولمش دولت عثمانیه‌نك بولندیغی حاله کوره ایلروده‌کی مطالبنی دخی بویولده بالسهوله استحصال ایده‌جکنی اکلامش اولدیغندن بوبابده طوتیلان اصوله و قوریلان پلانه دوام اولنه‌رق و بر طرفدن اسلاو قومیته‌لری واسطه‌سیله بهر سنه بلغارستاندن بیکلرجه بلغار چوجقلری روسیه مکتبلرینه کوندیله‌رك و بلغارستانك هرطرفنه پاپاسلردن و صنوف سائره‌دن مفسدلر طاغیدیله‌رق مکمل بر فسادك اسبابی حاضرلنمقده و دیکر طرفدن غزته‌لر و بروشورلر ایله ممالك دولت علیه‌ده بولنان خرستیانلرك سؤ احوال واداره‌سنه دائر شکایتلر اعلان اولنه‌رق بونکله مسامع عالمك طویورلمسنه چالشلمقده اولدیغی اثناده جنرال اینیاتیف دخی استانبولده لازم اولان انتریقه‌لری اجراده قصور ایتمزدی

روسیه‌نك نیتی نه اولدیغی ارتق تمامیله ظاهره چیقه‌رق بوکا قارشو دولت علیه‌جه یاپیله‌جق تدابیر ایسه هم دول اوروپانك اتفاقی محافظه ایدلمك وهمده تبعه‌نك سعادت حالی حاصل اولمق ایچون اصلاحات موعوده‌نك اجراسی صورتنه منحصر ایسه‌ده برمنوال محرر میدانده اولان مخالفت جهتیله برشی یاپلمق ممکن اوله‌مدیغندن بشقه او وقته قدر زائد صرفیات و برچوق سؤ استعمالات ایله دولتك دیونی چوغالمش

و خزینهٔ مالیه درلو مشکلاته اوغرامش اولدیغندن ارتق بشقه شیئه باقغه وقت اولمیه‌رق وکلانك ومأمورین ولایاتك بالجمله مساعیسی تحصیل اموال خصوصنه عطف و حصر اولنمغله ذاتاً ناخوشنود اولان اهالی برده بویولده اجرا قلنان تضییقات ایله بر قاتدها تنفیر ایدلمش و خارجدن کلان القاآت و افساداتك تأثیراتنه قوت ویرلمش اولدی

سلطان عبدالعزیزك عالی پاشاحقنده اولان انفعال و نفرتی محمود ندیم پاشانك نفاق و سعایتیله بردرجه دها زیاده‌لشوب فقط کندوسنك قدرینه رعایت ایتدیکی ویاخود عزلنك اوروپاجه سؤ تأثیرندن چکندیکی جهتله ضروری مقامنده طوتدیغی واصل نظری ایسه محمود پاشایه معطوف اولدیغی حالده سکسان یدی سنه‌سی ایچنده عالی‌پاشانك وقوع وفاتیله خاقان مشارالیه کویاقید و بندالتندن قورتلمش قدر ممنون اولمش ودرحال محمود ندیم پاشایی ذاتاً انك ایچون تصرلنمش و حاضرلنمش اولان مقام صدارته کتورمشدر

محمود ندیم پاشا باب عالیدن یتشمش کاتب و کشی زاده بر ذات ایسه‌ده سؤ اخلاقی جهتیله وکلا و مأمورین بیننده نفاق وفساده ساعی اولمسندن طولایی درسعادتدن تبعید ایچون مقدما والیلك مأموریتیله برالشامه کوندرلمشیدی بر مدت صیدا و شام و مؤخراً یدی سنه قدر طرابلس غرب والیلکلرنده بولندیغی حالده دولت و مملکتك منفعتنه متعلق جزئی وکلی بر اثره موفق اولمدیغندن بشقه کیتدیکی یرلرده ارتکاباتیله لسانه کلمش و بوندن طولایی بر چوق سؤ اثرلر براقمش و حتی شام والیسی ایکن تبعهٔ اجنبیه‌دن مجرد ارتکاب سیئه‌سی اوله‌رق فاحش فائض ایله شام خزینه‌سی نامنه استقراض ایتمش اولدیغی مبالغك مقداری بوکون برملیون لیرایه واردیغی حالده خزینهٔ دولت اوزرینه بورج قالمش اولمسی مشارالیك جملهٔ سیئاتندن بولنمشدر

مشـاراليه بوصورتله متصف اولدیغی اخلاقی اقتضاسـنجه منافع ومسـتلذات شخصیه‌یی هر درلو فوائد عمومیه‌یه ترجیح ایتمکله مألوف و متعارف اوله‌رق تحصیلی طریقنده دخی غایت ماهر و جسـور اولدیغی و افکار استبدادیه‌یه حقیله خدمت ایدن برخادم مداهن بولندیغی جهتله خاقان مشارالیهه تمامیله حلول ایتمش و پادشاه ایسه وکلای سالفه زماننده هر دیدیکنی و دیلدیکنی یپامیوب کندوسنی بر نوع تضییقات آلتنده ظن ایتدیکی حالده استدیکی شیلرك جمله‌سنی محمود پاشاده بولمسـیله محظوظ اوله‌رق کندویه مأذونیت کامله ویرمش ایدوکنه ومحمود پاشـا ایچون الك مهم اولان مسئله ذات شاهانه‌نك صرفیاتنه لازم اولان مبالغك هرنصل اولور ایسه اولسون تدارکی ماده‌سی بولندیغنه بناءً ابتدا دولتك موازنهٔ واردات ومصارفاتنی تصحیح ایله فضله‌سنی بولمق ایچون باب‌عالیده برمالیه قومیسیونی یاپوب او تاریخده خزینه موازنه‌سنك اوچ ملیون لیرا قدر اچیغی وار ایکن قومیسیونه تصدیق ایتدیردیکی بر حسابده بشیوز بوقدر بیك لیرا فضله کوسترمسیله بو اقچه‌نك یوز بیك لیراسنی علی‌العجله مابین همایونه تقدیم ایدرك بقیه‌سیله دخی سلطان عزیزك زرخلی سفاین حقنده اولان مراقنه خدمت ایچون انکلتره‌یه بر زرخلی کمی سـپارش ایتمشدر حالبوکه موازنه‌نك برمنوال محرر اوچ ملیون لیرا اچیغی وار ایکن بویله صنیعه و حیله ایله فضله کوسترلمسی اقچه یرینی طوتمیه‌جغندن هم بوکذب و صنیعه قپادلمق و همده سرای همایونه اقچه یتشدیرلمك ایچون محمود پاشا اون ملیون لیرالق بر استقراض عقد ایدوب اشـبو استقراض ایله بول بول خرج ایده‌جك برسرمایه حاصل ایتمش و اولوقت بو مثللو مستقرضاتدن قومیسیون نامیله اخذی معتاد اوله‌رق الدیغی اقچه‌دن ماعدا اشاغیده بیان اولنه‌جغی وجهله بشقه‌جه یوز بیك لیراسنی دخی اخذ وارتکاب وبونکله کندو منافع ذاتیه‌سنه دخی خدمت ایلمشدر محمود ندیم پاشا فکر مخصوصنه

کوره دولتك امور مالیه‌سنی بو وجهله تصحیح اتمکله برابر بر طرفدن دخی امور ملکیه و سیاسیه‌سنی یولنه قویمق ایچون سلطان عبدالعزیزك افکارینه مخالف اوله‌رق یاپمش اولان شیلری بوزمغه و ولایت اصولنی قالدیرمغه و شورای دولتك شکل و نظامنی تغییر اتمکه تشبث اتمش و دولتی عالی پاشانك افکارینه اتباع ایدن وکلادن تطهیر اتمك ایچون ایلك حمله‌ده حسین عونی پاشا ایله شروانی زاده رشدی پاشایی بلا سبب وبلا محاکمه نفی ایتدیرمش اولدیغی کبی وزرا و مأموریندن دخی کندویه معارض عد ایلدیکی ضبطیه مشیری حسنی پاشا و شهر امینی حیدر افندی و مابین باشکاتبی امین بك و دوانجی اسماعیل پاشا مثللو بر طاقم مأمورلری دخی برر سبب اسنادیله نفیه کوندرمش و ینه بو قبیلدن اوله‌رق ایشنه الویرمیان وکلا و وزرایه مخرج بولنمق کوچك کوچك سنجاقلری برر ولایتك اعتبار ایدرك ازان جمله رأسم پاشایی قره‌حصار شرقی والیلکنه و جودت پاشایی مرعش والیلکنه و چرکس حسن وقعه‌سنده شهید اولان خارجیه ناظری اسبق راشد پاشا ایچون هرسك سنجاغیله یکی پازاری برلشدیروب مشار الیهی دخی یکی پازار والیلکنه تعیین اتمش و اولوقت بغداد والیسی ایکن محمود پاشانك مناسبتسز و تحملدن خارج تکلیفاتنه مبنی استعفا اتمش اولان مدحت پاشانك دخی سیواسه نفي ایچون اراده‌سنی تحصیل اتمش اولدیغی حالده متعاقباً سلطان عزیزك نکولنه مبنی اجرا اولنه‌میه‌رق قالمشدر بونلر بر طرفدن بو وجهله اجرا اولنوب طورر ایکن ولایاتده اولان والی و متصرفلر دخی نقل و بجایش صورتیله یرلرندن قالدیریلوب و اکثریسی یرلرینه وارمقسزین دیکر مأموریته و اندن دخی بشقه بر طرفه نقل ایدیلوب حاصلی بتون مأمورین بیقرار و سیار بر حاله کیرمش و بومناسبتله مصالح و امور دولت قارمه قاریشیق اولوب عمومه حیرت کلمشیدی

بویله بر حال مسقولرك ارایوبده بوله‌مدقلری شی اولدیغندن جنرال اینا تیف محمود پاشایه درت ال ایله صاریلوب و محمود پاشا دخی تمامیله او طرفه دونوب روسلرك ارزوسی نه ایسه انك ترویجنه باشلامش و ازجمله اسلاو اتحادینه مقدمه اولمق ایچون بلغار کلیسانك روم کلیساسندن بالتفریق مستقل بر اکسارخ اداره‌سنه ویرلمسنی روسلر یدی سکز سنه‌دن برو باب‌عالی‌یه مصرانه تکلیف ایتدکلری حالده دولتجه مضرت مسلمه‌سی جهتیله وکلای سالفه بوکا موافقت ایتمه‌رك کچشدیرمشلر ایکن محمود ندیم پاشا جنرال اینا تیفك بر التماسیله همان بوکا موافقت و سکز سنه‌دنبرو وکلانك طیانوب قارشو طوردیغی بویله بر مسئلهٔ عظیمه‌یی زعمنجه حله مسارعتله ابراز مهارت ایدوب مسقولرك انتخاب ایتمش اولدقلری بر پاپاسی اکسارخ تعیین ایتمش و بونك اوزرینه بلغارلر روم پطریقخانه‌سندن ایرلمسیله روم پاپاسلرینك یرینه روسیه سمتلرنده تربیه اولمش اسلاو پاپاسلری کوندرلمشدرکه بلغارستانك فسادی بونلر واسطه‌سیله ترتیب اولنمشدر

حاصلی محمود پاشانك صدارتده بولندیغی سکز ای قدر مدت ایچنده هیچ بر عقل و قاعده‌یه اویمیان اجرا آتیله دولتك امور ملکیه و مالیه‌سی یولندن چیقوب ارا یرده خزینه‌نك دیوننه اون‌ملیون‌لیرا بورج‌دها‌علاوه قلنمش و روم ایلی تیمور یوللری ملتزمی موسیو هیرشك عالی پاشا زماننده یاپدیغی مقاوله‌نامه اقتضاسنجه تیموریوللرینك بوسنه‌یه قدر تمدیدی مقرراوله‌رق هر نقدر بو مقاوله‌نامه‌نك شرایطی اغر ایسه‌ده هیچ اولمزایسه ویریله‌جك مصرفه مقابل مملکتده بر تمور یول وجوده کله‌جك ایکن محمود پاشانك بو مقاوله نامه‌یی‌دخی بوزمسندن ویکی یاپدیغی مقاوله‌نك فعله چیقامامسندن ناشی موسیو هیرشك دعوا ایدرك حق ایلدیکی ضرر و زیان و تضمینات اولمق اوزره دولت یول‌ایچون ویره‌جکی مصارف‌قدر بورجلی

چیقدیغی حالده یولدن دخی محروم اولمش و بونك کبی امور سائره‌ده دخی حد و حسابه کلمز سوء استعمالات ایله مادی و معنوی بر چوق ضررلر وقوعه کلمش اولمغله اکرچه ینه بوحال ایچنده محمود پاشا سرای همایون نظرنده مقبل و ممدوح ایسه‌ده کندوسنك افعال و حرکات مجنونانه‌سی کرك درسعادتجه و کرك ولایاتجه پك زیاده سوء تأثیراتی دعوت اتمش و عمومك امنیتی منسلب اولمش ومصالح دولته طبیعی طورغونلق کلمش اولدیغندن ارتق مشارالیهی صدارتده طوتمق ممکن اوله‌میه‌جغنی سلطان عزیز دخی اکلایه‌رق عزل ایله یرینه مدحت پاشایی صدر اعظم یاپمشیدی

لکن محمود پاشانك مماشات و تملقاتیله سلطان عبدالعزیزك اخلاقی او درجه بوزلمش ایدی‌که نظرنده کندو ذاتندن بشقه هیچ بر شیئك قدر و اهمیتی و حضورنده هیچ کمسه‌نك طوغرویی سویلمکه طاقت و جسارتی قالمامش ایدی مدحت پاشانك مسلکی ایسه بو حالك تمامیله مخالفی اولدیغندن حرکاتی پادشاهك مزاجنه اویمدیغی مثللو محمود پاشانك استقراض ایلدیکی اون ملیون لیرالق استقراض اقچه‌سندن اختلاس ایلمش اولدیغی یوز بیك لیرا ایچون محاکمه‌یه چکلمسی و اقچه‌نك کندوسندن تحصیلنه حکم اولنمسی هرنقدر ارادهٔ سنیه ایله اجرا اولنمش برایش ایسه‌ده بتون سرای خلقی محمود پاشانك مجلوبی اولدیغنه مبنی انلرك سعایتیله خاقان مشارالیه بو ماده‌نك دخی میدانه چیقمسندن مغبر اوله‌رق محمود پاشانك ذمت محکومه‌سنی عفو اتمشدر بوندن بشقه مدحت پاشانك ترجمهٔ حالنده تفصیل اولندیغی وجهله خدیو مصر اسماعیل پاشانك محمود پاشا صدارتنده درسعادته کله‌رك مصر حکومتی نامنه اوروپادن استدیکی قدر استقراض اتمك و دول اجنبه ایله معاهده یاپمق اوزره طلب ایلدیکی مأذونیته طرف شاهانه‌دن مساعده اولنه‌جغی وعد ایدلمش و فقط فرمانی ویریله‌میه‌رك قالمش اولوب حالبوکه بو مأذونیتك اعطاسی مصر ایچون ایلروده

يك بيوك مضرتى موجب اوله‌جغى مقدما عالى پاشا زماننده دخى بالتدقيق ثابت اولمش وخطر وتهلكه‌سى ميدانده بولنمش اولديغندن مدحت پاشا طرفندن بو محاذيرك عرض و بيانيله فرمان عالى اعطاسنده مخالفت اولنمسى اوزرينه استئيلان مأذونيت طوغريدن طوغرى خط همايون اصداريله اعطا قلنوب مشار اليهك بو مخالفتى كندويه موجب عزل قصور عد ايدلمش اولمقله صدارت مأموريتندن اوچ اى قدر زمان كچه‌رك عزل اولنوب يرينه بيوك رشدى پاشا و بر از وقتدن صكره انك يرينه دخى شروانى زاده رشدى پاشا و اندن صكره دخى حسين عونى پاشا كتورلمش والحاصل ايكى سنه قدر زمان ايچنده درت صدر اعظم دكشديرلمش اولديغى حالده سلطان عبدالعزيز بونلرك دخى هيچ برندن ممنون اوله‌ميوب و اگرچه كندوسنك وعموم سراى خلقنك هميشه نظر و ارزوسى محمود نديم پاشا طرفنه معطوف ايسه‌ده ميدانده اولان مساويسى جهتيله انى كتورمك دخى مناسب كوريله‌ميوب نهايت بر درجه‌يه قدر مزاج شاهانه‌يه موافق اولمق اميديله اسعد پاشا انتخاب اولنه‌رق طقسان بر سنه‌سنده صدر اعظم نصب اولنمشدر

اشبو اسعد پاشا محمود نديم پاشا كبى ياقوب ييقمق وارتكاب اتمك افكارنده اولميوب خلوق وعفيف برذات ايسه‌ده ايكى سنه اول ميرالاى ايكن اوضاع و افكار متواضعانه‌سى خاقان مشار اليهك خوشنه كيدرك مشير اولمش و امور سياسيه و قلميه‌ده معلوماتى اولمديغى حالده مجرد كندولكندن برشى ياپمغه مقتدر اوله‌مامسى بو دفعه دخى صدارتى حقنده وسيلهٔ انتخابى اولمشدر سلطان عبدالعزيزك ايسه محمود پاشانك صدارتندنبرو افكار استبداديه‌سى ميدان اله‌رق صرفيات وسوء استعمالات ايله خزينهٔ دولت خارجى وداخلى ديونكليه‌يه مستغرق اولمش ودرسعادتده وطشره‌لرده مناصب دولتده برچوق تجربه‌سز ونا اهل ادملر تعيين اولنمسيله اعاظم امور دولتى مذاكره ايچون لازم

اولان دولت ادملری ازالمش و بر مدتدنبرو دولت علیهنده وقوعبولان نشریات واعلانات و بونلری مؤید وقوعه کلن فعلیات اوروپاجه سوء تأثیراتی موجب اولهرق دول غربیهنك نظر و توجهلری تغیر اتمش اولوب اشته دولت بو حال ایچنده یالکز امور مالیه صقندیسیله اوغراشمقده و بر طرفدن اوچ درت ایده بر کره صدر اعظم و سرعسکر تبدیلیله کیف و مزاجه موافق ادم تجربه‌سیله مشغول اولمقده ایکن دیکر طرفدن روسیه دولتی وقت ضایع ایتمیوب و جنرال اینیاتیف بوش طورمیوب چالشدیغی جهتله بو مساعینك ثمره‌سی اوله‌رق هرسك عصیانی ظهوره کلمشدر

اشبو وقعه هرسکده نوه‌سین نامنده بر قریه ایله جوارنده واقع بعض قریه‌لر بلغارلرندن و ارباب اختلالدن التمش قدر ادمك مباشرتیله باشلامش اولان بر فساد و عصیاندن عبارت اولوب ظاهر حالده کوچك برشی ایسه‌ده حقیقت ومنشأی پك بیوك اولدیغی وصربستان وبلغارستانك عصیانه و نهایت روسیه محاربه‌سنك وقوعنه بو ماده مبدأ بولندیغی جهتله کیفیت ظهورینك بوراده حکایه‌سی اقتضا اتمشدر

شویله‌که روسلرك بلغارستان اختلال و عصیانی وجوده کتورمك ایچون مقدما ودین ونیش طرفلرنده ومؤخراً طونه ولایتنده وقوعبولان تشبثلری ثمره بخش اولمدیغندن بوفسادك قره‌طاغ و صربستان معاونتیله بوسنه وهرسك طرفندن ایقاع ایدلمسنی ترتیب وترجیح اتمش اولدقلرینه ودولت عثمانیه‌یه الك یقین اولان اوستریا دولتنك موقعی وبو دولتی ترکیب ایدن خلقك اختلاف قومیتی جهتیله روسلرك مقصدی کبی اسلاو ملتی اتحاد ایده‌جك اولور ایسه بونك دولت عثمانیه‌دن کندولرینه مضرتی اوله‌جغنی اوستریاده درك وتقدیر ایدنلر چوق‌ایسه‌ده‌ایمپراتورك افکارینی مروج اولنلرك امل وارزوسی بوسنه‌وهرسك قطعه‌لرینك اوستریایه الحاقیله

توسیع مملکت اتمکه مائل ومساعد اولوب بش اون سنه‌دنبرو بوسنه خرستیانلرینك حمایه‌سی وسیله‌سیله اوستریالولرك برچوق دعوالر چیقارملری ودولت عثمانیه‌نك قره‌طاغ ایله محارباتنده ایقاع مشکلات ایلملری دخی شو افکار پولتیقیه اوزرینه اولمسیله بوراسی دخی روسلرك تصمیماتنه قوت ویرمش ایدوکنه بناءً بوترتیبك پلانلری حاضرلنوب ابتدا نوه‌سین قریه‌سندن التمش قدر بلغار فرار صورتیله قره‌طاغه کتدکدن وبر ازمدت اوراده قالدقدنصکره جنرال اینیاتیفك التماسی اوزرینه مرقوملرك قریه‌لرینه عودتلرینه باب‌عالیدن مساعده اولنمقله مرقوملر قریه‌لرینه کلور کلمز اولجه حاضرلنمش اولان اشقیا ایله برلشه‌رك وراست کلدکاری اسلامی قتل ایله ماللرینی یغما ایدرك اعلان شقاوت وعصیان ایتملریله اشته هرسك مسئله‌سی بوصورتله باشلامش واندن صکره کوندن کونه توسع اتمشدر

اولوقت بوسنه والیسی بولنان درویش پاشانك قومانداسنده مکمل براردو موجود اولمغله درحال برفرقهٔ جزئیه سوقیله عصاتك تدمیر وتنکیلی برایکی کونلك ایش اولوب بوکا کمسه‌نك برشی دیمکه حقی وصلاحیتی اوله‌میه‌جغی دخی مسلم ایسه‌ده ولایت والیلرینك بومثللو احوالده مأذونیت وصلاحیتلری محمود پاشانك صدارتی زماننده ولایات نظاماتنك لغویله برابر فسخ اولنمش اولدیغندن وخصوصیله درویش پاشا عسکر مشیری اولمق حسبیله مافوقندن امر المدقجه جزئی وکلی برشی یاپمغه مأذون بولنمدیغندن کیفیتی باب‌عالی‌یه بیلدیروب استیذانه مجبور اولمش وبونکله طبیعی زمان کچوب شقاوتك توسعنه میدان ویرلمشیدی اسعد پاشا تجربه‌سز وبویله برایش ایچون رأی اتمکه اقتدارسز برذات اولدیغی کبی رأیلرندن استفاده اولنه‌جق ارکان ووکلای دولتك چوغی دخی اولجه مأموریتلرندن چیقارلمش اولدیغندن مشار الیه مذا کره ایده‌جك ارقداش بوله‌میه‌رق یالکز قالمش وایشك اجنبیه‌یه تعلقی جهتندن یعنی رؤسای عصاتك ابتدا جنرال اینیاتیف التماسیله

عودت ایتدکلرینه نظراً مصلحتك ایچنده روسیه الی بولنمسندن دها زیاده اورکوب نه یاپه‌جغنی شاشرمش اولمسیله بوحال اراسنده ایش ایلرولیوب کندوسی صیقشدقچه درویش پاشا طرفندن تعجیل وتأکید اولندقچه بالذات تلغرافخانه‌یه عزیمتله حادثه‌نك اعمال سلاح ایدلمکسزین حکیمانه دفعی چاره‌سنه باقلمسنی توصیه ایتمکدن بشقه بررأی ویره‌مدیکندن بالضروره درویش پاشا برکونه حرکت اجراسنه مقتدر اوله‌مامشدر

جنرال اینیاتیف ایسه عادت مألوفه‌سی اوزره بو مقوله افساداتك اسباب ولوازمنی اکمال ایتدکدنصکره کندوسی ونوبتله ترجمانلری وکلایی طولاشوب وصورت خیرخواهیده رأی وتدبیر ادوب یول کوسترمك وبو جهتله دولتجه وقوعبوله‌جق اجراآتی دخی کندوسنك نظریات ومنویاتنه توفیق ایچون چالشمق ملتزمی اولدیغندن بومصلحت حقنده دخی کرك سلطان عبدالعزیزه وکرك اسعد پاشایه وقوعبولان اخطارات مخصوصه‌سنده هرسك عصیانك دفع وتسکینی ایچون استعمال سلاح اولنه‌رق قان دوکمکدن واوروپاجه دولت عثمانیه حقنده برقاتدها سوء تأثیراتی دعوت اتمکدن ایسه بوسنه‌ده‌کی دول اجنبیه قونسلوسلرینه حوالهٔ مصلحت اولندیغی حالده بونلر دولت ایله عصات بیننه توسط ایدرك وبالذات محللرینه کیدوب چالشه‌رق غائله‌نك بالسهوله دفعی میسر اوله‌جغنی بیان اتمسیله اکرچه بوصورت دولته عائد اولان حق وصلاحیتی اجنبی مأمورلرینه ویرمك وایلروده امثالی ایچون‌ یکی برقپو اچمق دیمك اوله‌رق بونك بدیهی اولان محذورایله برابر ایشجه‌دخی برتأثیر وفائده‌سی اوله‌میوب بالعکس عصات جمعیتی اجنبی دولتلر قونسلوسلرینك مأموریتلرندن شماروب وکندولره اهمیت‌ویروب عصیانك دهازیاده قوت بوله‌جغی‌وعلتك دفعنه استعمال اولنان ذواتك علتی دها زیاده تشدید ایده‌جکی کونش کبی ظاهر ایکن وحتی‌انکلتره خارجیه ناظری لورد دربی بوایشه دائر یازدیغی

جوابنامه‌سنده شو محاذیری تعداد ایله انکلیز قونسلوسنك مأموریتنه موافقت کوسترمامش ایکن جنرال اینیاتیفك تدبیری سلطان عبدالعزیزك افکارینه موافق کله‌رك قونسلوسلرك مأموریتلری تصویب واجرا اولنمقله ملاحظه اولنان محاذیر مع زیادة ظهوره کلمش وقونسلوسلر عصات و اشقیانك یاننه کیدوب ایفای مأموریت ایتدکلری حالده سوزلرینك برتأثیری اوله‌مدقدن بشقه کندولری دها یرلرینه عودت ایتمکسزین آتش اختلال و فساد بوسنه وهرسك قطعه‌لرینك اکثر محللرینه یاییله‌رق اثاری کورنمکه باشلامشدر

روسیه ایمپراطوریچه‌سی قترینه‌نك زمانی وقوعاتنه دائر تاریخلری مطالعه ایدنلرك معلومیدرکه روسیه‌لولر همجوارلری اولان له دولتنی محو ایله لهستانی روسیه ممالکنه الحاق ایتمك طمعنه دوشوب بو نیت و مقصدی وجوده کتورمك ایچون جنرال رېنین نامنده برینی سفارتله لهستانه کوندرمشلر ایدی له دولتنك تبعهٔ اصلیه‌سی عموماً قتولك اولوب برقسمی دخی روم اورتودوقس مذهبنده بولندیغندن و بزم مسلمانلردن احوال عالمی بیلمیان بعض کسه‌لرکبی اوراده‌کی قتولکلر دخی روملری حقوق مملکتده مساواتدن استثنا ایدرك بونلری کرك دیت مجلسنه وکرك دولت مأموریتنه قبول اتمدکلرندن روسیه دولتی بونی وسیله اتخاذ ایدرك روملری حمایه‌یه قالقشمش و ایکی طرف بر مملکت اولادندن اولدیغی حالده برصنفك حقوق مملکت و مدنیتدن محرومیتی مغایر انسانیت اولدیغندن بحث ایله بوحال اوزرینه اوروپانك نظرینی جلب اتمك ایچون روسلرك صورت حقدن کورینه‌رك نشر ایتدکلری مقدماته اکرچه قتولك مذهبنده اولان بعض دولتلر اهمیت ویرمامش ایسه‌ده انکلیزلر روسلره حق ویردیکندن و ذاتاً اوستریا و پروسیا دولتلری دخی اولوقت روسیه پولتیقه‌سنی مروج بولندقلرندن روسلرك تشبثاتی بوافکارك اجتماعیله قوت بولمشیدی جنرال رنین بو اساسدن طوته‌رق له ملتنك منقسم

اولدیغی فرق مختلفه بیننه بر عظیم نفاق وشقاق القا ایتمکله برابر له دولتنك وکلا و رؤساسندن بر طاقم ادملری دخی قزانمش اولمسیله وکلا ومأمورین اراسنه دخی تفرقه دوشورمش و بو حال اوزرینه لهستانده طرف طرف عصیانلر پیدا اولەرق امنیت مملکت مختل اولمش اولدیغندن بونك اراسنده روسلر محبلری اولان رومدلری محافظه ایتمك وسیلەسیله لهستانه بر قوهٔ عسکریه ادخال ایلمشدرکه بو مقدماتك جملەسی قوجه بر له دولتنك محویله اوچ دولت بیننده انقسامنی انتاج ایلمشدر

روسلر دولت عثمانیه حقنده دخی بویله بر پلان استعمال ایتمك اوزره عموم خرستیانلر ایچون امتیاز طلبی تکلیفیله اوتوز سنه مقدم پرنس منچیقوفی درسعادته کوندرمش و بو طریق ایله خرستیانلر حقنده بر حق حمایه قزانمق ایستمش ایسەلرده بوکا دول غربیه راضی اولمدیغندن اولنان تکلیفه قریم محاربەسیله جواب ویرلمش ایدی روسیه دولتنی بزم علیهمزده اك زیاده طمعه دوشورن پانسلاویزم افکاری روسیەده کوندن کونه توسع ایدوب میدان المش و روم ایلنده بلغار و اسلاو ملتندن اولان اهالی بویله بر اصله اتباعه مستعد بولنمش اولدیغندن جنرال پرنینك لهستانه کتدیکی کبی درسعادته دخی جنرال اینیاتیف کلمشدر اشبو جنرال ورودی کوننده بدأ ایله بلغارلری دولتدن تبرید ایچون نه لازم ایسه یاپمش و خرستیانلرك مظالم و اسارت التنده مغدور ومظلوم اولدقلرینه دائر شکایات ایله اوروپا خلقنك قولاقلرینی طولدرمش و بر طرفدن سرای همایون خلقنی قزانەرق و بر طرفدن دخی مأمورین و مستخدمین دولت ایچنده محمود ندیم پاشا کبی ادملری کندی افکارینه جلب ایدرك انلر واسطەسیله دولتك سوء ادارەسنی تشهیر ایتمکله پك چوق سرمایه بولمش واك صوکره هرسك مسئلەسنده دخی دولتی اغفال ایدرك بویله بر بیوك خطا و قضایه اوغراتمش اولدیغی کبی آتیده بیان اولنەجغی

وجهله بوندن صکره‌کی ایشلرده دخی محمود ندیم پاشایی تمامیله کندویه معین و ظهیر بوله‌رق هر ایستدیکنی قولایجه وجوده کتورمشدر ایشته جنرال پرنین لهستانده روملرله قاتولکلر بیننه القای نفاق ایدرك و بعض پرنسلری ورؤسایی اطماع ایلیه‌رك استحصال مقصده واصل اولمش ایسه جنرال اینیاتیف اسلام ایله خرستیان اره‌سنده‌کی تفرقه‌یی تشدید ایدرك و الك بیوك رئیسلرمزی واسطه ایلیه‌رك کندی فعلمزله کندومزی تخریب ایتمکه موفق اولمش و جنرال پرنین یالکز روملر ایچون یالکز انکلیزلرك تماشاتنی قزانمش ایسه بروکی بتون آوروپایی علیهمزه قالدیرمشدر هرنه ایسه اشبو معلومات تاریخیه بحثنی ایضاح ایچون بر جملهٔ معترضه قبیلندن اولمسیله جنرال پرنینك تشبثاتندن نه چقمش ودیکرندن نه چقمق لازم کلور بورالرینك موازنه ومحاکمه‌سی ارباب بصیرت و تجربه‌یه براقیله‌رق بز ینه صدده کله‌لم

یوقاریدنبرو حکایه اولندیغی اوزره دولت عثمانیه‌نك بولندیغی حال و موقعه کوره نجات و سلامتی مملکت و تبعه‌سی حقنده وعد ایلدیکی اصلاحاتك اجراسنه موقوف اوله‌رق مقدما عالی پاشانك و فؤاد پاشانك همتلریله بعض مرتبه مقدماتنه دخی باشلانمش اولدیغی حالده محمود پاشانك ایلك صدارتنده جمله‌سنك التی اوستنه کتوریلوب یاپیلان شیلر محو ایدلمش واصلاحات و تنظیمات یرینه اسرافات میدان آله‌رق سرای همایونده جاریه و خدمه و اشجی و قایقجی و بکجی و طبله‌کار و سایس و اویونجی اولمق اوزره داخلی وخارجی موجود نفوسك مقداری سکز بیك عددی تجاوز اتمش و مقدما چراغان و بکلربکی سرایلرینك و محال معلومه‌ده یاپیلان قصرلرك انشا آت و تنظیماتنه التی ملیون لیرادن زیاده صرف اولنوب اشبو اقچه‌لر خزینه حسابنه استقراض ایله تأدیه اولنمش ایکن یکیدن توقاتده وعلم‌طاغنده و شورادہ و بورادہ کارکیر و جسیم برطاقم کوشکلر

دها انشا اولنه‌رق و سرای همایون آرته طرفی اورمان یاپلمق اوزره بالجمله بیوت و دکاکین ایکیشر اوچر قات بهاسنه مبایعه ایدیله‌رك خزینه‌یه یکیدن بر طاقم مصرفلر دها اچلمش واوراده جامعك قطعا لزومی یوغیکن بر مایون لیرا مصرفله بر جامع بناسی کشف اولنه‌رق انشاسنه باشلانلمش وبو جمله ایله برابر سلطان عبدالعزیز محمود پاشانك تشویقیله بر طرفدن دخی قونسولید ادخالنه هوس ایلمش ایدوکندن او زمان ایچون دولتجه الك بیوك و مهم مصلحت بو شیلر ایچون لازم اولان اقچه‌نك تداركی مسئله‌سی اولوب و هرکس بو افکاره دوشوب قصور ایشلر اهمیتسز قالمشدی الحاصل محمودندیم پاشانك صدرات اولاسنك برنجی کوننده بدأ ایله اندنصکره اوچ سنه مدت ظرفنده وقوعه کلن و یکدیکرینی تعاقب ایدن سیئات و خطیأت دولت و مملکته قابل برؤ و التیام اولمیه‌جق نیجه جریحه و کسیره‌لر براقمش اولمغله بونلرك ملاحظهٔ عواقبی خیر خواه دولت و ملت اولنلری مکدر و دلخون اتمکده ایکن بر منوال محرر ظهور ایدن هرسك حادثه‌سنده هیچ کمسه‌نك رأی ومعلوماتنه مراجعت اولنمیه‌رق یالکز جنرال اینیاتیفك تعلیماتیله حرکت و خصوصیله بویله صرف داخلی اولان بر ایشه اجنبی قونسلوسلرینك مأموریتی کبی دولتك شان وحقوقی و صلاحیتنی محو و برباد ایدن بر فعله موافقت اولنمسنك سیئه‌سی اولمق اوزره مادهٔ عصیان جهت جهت توسع اتمش و صربستان ایله قره‌طاغ دخی بوعصیانه قارشمش و بلغارستان طرفلری دخی حرکته مستعد بولنمش اولدیغی حالده دولتجه حالا بر تدبیر صحیحه تشبث ایدلامش اولمسیله بواحوالدن کرك درسعادتده و کرك روم ایلیده بولنان خلق اراسنده بر هیجان افکار حاصل اوله‌رق سلطان عبدالعزیز حقنده مقالات و اعتراضات چوغالمش و عادی ناس بیننده بیله لایق اولمین سوزلر سویلنمکه باشلامشیدی

بوكا قارشو بر تدبیر اولمق اوزره خاقان مشارالیه اسعد پاشانك عزلنی قرارلشدیرمش ایسەده یرینه کتورمك ایچون تصور ایلدیکی ذواتك ایچنده محمود ندیم پاشانك اوزرینه هیچ کیمسەیی ترجیح ایدەمییور فقط محمود پاشا حقنده اولان نفرت عامه حسبیله بردنبره نصبی مناسب کورولمامش اولدیغندن مجرد انظار ناسده بو تبدلك اجراسی مقتضای مصلحت دولته مستند اولدیغی کوسترلمك ایچون محمود ندیم پاشا شورای دولت ریاستنه وحسین عونی پاشا سرعسکرلکه ومدحت پاشا احکام عدلیه نظارتنه کتورلمش و اراسی بر هفته قدر کچەرك محمود ندیم پاشانك صدارت مأموریتی اجرا بیورلمشدر

بو توجهاتدن نصل اثرلر ظهوره کلەجکنه انتظاراً افکار ناسه موقتاً بر سکونت کلمش ایسەده هرسك غائلەسنه هیچ بر طرفدن عطف نظر اولنمیوب ندیم پاشا ایسه اولکی صدارتنده اجرا ایلدیکی مساوئ افکار واعمالنی قنغی نقطەده براقمش ایسه او نقطەدن ایشه باشلامش و اك برنجی املی حسین عونی پاشا ایله مدحت پاشانك تبعیدی صورتی اولدیغندن صدارته ورودینی متعاقب حسین عونی پاشایی بروسه والیلکی ایله ابعاد ایلمش اولدیغی کبی مدحت پاشایی دخی بر طرفه کوندرمکه نیت اتمش ایسەده ایکسنك بر وقتده مرکز دولتدن تبعیدی خلقجه موجب اعتراض اولەجغنی اکلامسیله بونکله براز وقت اویوشمق طریقنی اختیار اتمشدر

هرسك مسئلەسنك کسب ایلدیکی اهمیت اقتضاسنجه وکلای دولتك اك برنجی ایشی بو مسئله اولدیغی حالده صدر اعظم محمود پاشا بونی قاله بیله آلمیوب جنرال اینیاتیفك نصیحت و اخطاری اوزره کویا مسئلەیی بر اصول دیپلوماسیده حل و تسویه ایدرك قولایجه بتورمك ایچون سرور پاشانك هرسك طرفنه مأموریتیله اکتفا اتمش وسلطان عبدالعزیزی دخی بر صورتله قاندرمش اولدیغندن بر چوق کونلر دخی بو وجهله

کچمشیدی لکن روم ایلیدن کلن خبرلره کوره صربستان و قره طاغ محاربه‌یه حاضرلنمش و بلغارستانك هر طرفی روسیه‌دن و صربستاندن کلن مفسدلرله طولوب اوزاده دخی طرف طرف عصیان و طغیان مقدماتی باش کوسترمش اولمسیله بو حال ایچنده عموم ارکان دولت اشوری تلاش و اضطرابه دوشه‌رك دولت طرفندن عسکر و مهمات ارسالیله تدابیر سریعه و مؤثره اجراسنده متفق الافکار ایسه‌ده سلطان عزیز محمود ندیم پاشادن ماعدا کمسه‌نك رأی وفکرینی قبول اتمدیکی مثللو محمود پاشا ایسه وکلا طرفندن کندویه اهمیت حال و مصلحت بیان اولندقجه عسکر سوقی صربلرك وبلغارلرك توحیشنی و اوروپانك عدم خشنودیسنی مستلزم اوله‌جغندن بحثله عسکر ارسالی رأی و تدبیرنده بولنانلری عادتا تقبیح و صنفنه کوره توبیخ و تکدیر ایدر ایدی حتی صرب مسئله‌سی ایچون وکلانك اخطار و اصراریله کندو قوناغنده عقد اولنان بر مجلس وکلاده نیش قلعه‌سنده و جوار و حوالیسنده بولنان عسکرك تزییدیله اورالرك وجوب تقویه‌سی مذاکره اولندیغی صره‌ده صربلر وحشته دوشورلمامك و مسئله بالسهوله بتورلمك ایچون اورالرده موجود عسکرك بیله کیرو چکلمه‌سی رأینی میدانه قویمش و اصرار دخی اتمش ایسه‌ده وکلای موجوده اکثریتله مخالفت ایدرك طیاندقلرندن محمود ندیم پاشا دخی بالضروره سکوت ایدرك رأیلرینی قبول اتمشدی

بو وجهله روم ایلینك هر طرفنی آتش اختلال قپلامش اولدیغی حالده محمود ندیم پاشا عادت و مسلکنی قطعا بوزمیوب پادشاهك مزاج و افکارینه موافق شی نه ایسه انکله عرض خلوص و عبودیت و سرای همایونك کوندن کونه ترقی ایدن صرفیات و اسرافاتیچون آقچه یتشدیرمکه حصر نظر و همت اتمکده ایسه‌ده حزینهٔ دولتك دیونی ایکیوز ملیون لیرایی تجاوز ایدوب واردات مملکتك نصفی مقداری اشبو دیونك

فائضی اولەرق ویرلمکده اولمغله محمود ندیم پاشا بونك ایچون دخی بر
کسدیرمه یول دوشنەرك اشبو دین فائضلرینك نصف نصفه تنزیلنی قورمش
و سلطان عبدالعزیزه عرض ایدوب ارادەسنی دخی استحصال اتمش
اولدیغندن طقسان ایکی سنەسی رمضان شریفنده بر کون وکلادن
بعضیلرینی نزدینه جلب ایله کیفیتی بیان و ارادۀ سنیەیی حاوی تذکرەیی
قوینندن چیقاروب ارائه و اتیان ایتدکده واقعا دولتك دیونی فائض
اولەرق سنوی تأدیەسنه مجبور اولدیغی اقچەیی ینه استقراض ایله
تسویه اتمکده اولمسنه نظراً بونك بر چارەسی دوشونلمك لازم ایسەده
دیون اوراقنك حامللری یعنی الاجق صاحبلری اکثریت اوزره اوروپا
خلقی اولمسیله بویله بر تسویەیه ابتدا انلرك موافقتی استحصال اولنمق
لازم کلەجکی حضار طرفندن ایراد اولنمسی اوزرینه محمود پاشا بو مادەیی
اولجه دول اجنبیه سفارتلریله قرارلشدیرلدیغنی و نصف فائضك توقیفنه
آنلركده موافقتلری حاصل اولدیغنی بیان ایتدیکنه و ایکی کون صکره
عقد اولنان مجلس وکلاده دخی بو افادەسنی تکرار ایدوب ذاتاً مصلحت
ایسه ارادۀ سنیه ایله مقرر بولندیغنه بناءً قرار واقع جمله طرفندن
بالتصدیق یاپیلان مضبطەسی تمهیر قلنمش و بو مضبطەنك عرضنی متضمن
اولەرق حسب الاصول ندیم پاشانك مابین همایونه یازدیغی و مؤخراً
غزتەلرله نشر و اعلان ایتدیکی عرض تذکرەسنده دخی سفارتلرك
موافقتی کیفیتی محرر و مسطور اولمغله امنیت تامه کلمشیدی ایرتسی کون
فرانسه و انکلتره سفارتلرندن کمال تعجب و تلاش ایله بو ایشه دائر
و قوعبولان سؤال اوزرینه مدحت پاشا درحال محمود پاشایه کیدوب
استیضاح ماده ایتدکده جواباً واقع اولان افادەسنه نظراً مشارالیهك
اولجه موافقتلری النديديكی سفارتلردن مقصدی روسیه سفارتی
اولدیغی اکلاشلمشدر

قریم محاربه‌سی زماننده‌نبرو روسلرك دولت عثمانیه علیهنده تسبب و سوء اداره‌یه دائر نشریاتیله اوروپا خلقنك قولاقلری طولدیرلمش و پارس عهد نامه‌سی حكمنجه ویریلان اوامر و خطوط شریفه‌نك اجراسز قالمسندن طولایی دولت علیهنده بر چوق بروشورلر و رساله‌لر یاپیله‌رق دنیایه طاغیدلمش و هرسك اختلالنك احداث وتوسیعیله گویا اهالیٔ غیر مسلمه‌نك دولته سلاح ایله مقاومته مجبور اولمق درجه‌سنده مغدور اولدقلری گوستریله‌رك علیهمزده اوروپانك بر قاتدها نظر نفرتی جلب اولنمغه چالشلمقده بولنمش اولدیغنه علاوةً بو دفعه اسهام قائضلرینك دخی بو وجهله سؤالسز و مراجعتسز تنزیل و توقیفنه قرار ویرلمسیله عموم اوروپا خلقنك بتون بتون علیهمزه دعوت اولنمسی و هرسكده بر قریه‌دن ظهور ایدن آتش عصیان بتون روم ایلی‌یی صارمش و قاپلامش ایكن اطفاسی چاره‌سنه هیچ بر طرفدن خالصانه غیرت اولنمیوب جنرال اینیاتیف نه دیرسه آنك رأییله عمل ایدلمسی دولت و مملكت حقنده عظیم فلاكت و مصائبی منتج اوله‌جغنده اشتباه قالمدیغندن بونك اوزرینه مدحت پاشا طقسان ایكی شوالنده عدلیه نظارتندن استعفا ایدرك چكلمشیدی

حتی او گون مشارالیهك سبب استعفاسی سلطان عبدالعزیزك اراده‌سیله سر قرنا محمدبكدن كندویه گلن تذكره‌ده سؤال اولنمغله یازدیغی جوابده (ادارهٔ دولته دائر بر قانون معین اولمیوب سركاره گلنلرك ارادهٔ كیفیه‌سیله وقوعبولان اجرا آتدن امور ملكیه و سیاسیه مختل اولمش ونظامات عسكریه بوزلمش واحوال مالیه اصلاحی قابل اوله‌میه‌جق راده‌یه وارمش و دولتك تمامیٔ ملكنی متعهد اولان دول غربیه صلاح حالمزدن امیدینی كسوب علیهمزده حركته مستعد بولنمش اولمغله بو حاللردن اوچ درت آی نهایتنده نصل عاقبت وخیمه ظهور ایده‌جكنی گورن ادم ایچون صبر وتحمل ممكن اوله‌میه‌جغی) تحریر و تصریح ایدلمشیدی بونك اوزرینه

سلطان عبدالعزيزك مدحت پاشایی جاب ایله یازدیغی شیلرك ایضاحاتنی طلب اتمسی امید اولنمش و مدحت پاشا دخی دیه‌جکی سوزلری حاضرلمش ایسه‌ده محمود پاشا یاپمغه چالشدیغی اصلاحات ایله جمیع امور دولت یولنه کیره‌جکنی ومدحت پاشانك دیدیکی نظام وقانون کندوسنك وکندیه هم افکار اولان وکلانك نفوذ و استقلال پادشاهی‌یی محو اتمك و بلکه جمهوریت یاپمق ایچون ترتیب اولنمش شی ایدوکنی بیان ایله برابر بو یولده غایت عادی و بیاغی آدملرك و خصوصیله سرای همایونده آشچی و طبله‌کار مقوله‌لرینك لسانلرینه طولادقلری سوزلرله سلطان عزیزی و والده سلطانی وسائر مابین همایون خلقنی قاندیرمش اولدیغندن مدحت پاشانك ملاحظات معروضه‌سی حکمسز قالمشیدی

حسین عونی پاشا برمنوال محرر بروسه والیلکی ایله ابعاد اولنه‌رق مدحت پاشا دخی بووجهله بالاستعفا چیقدقدنصکره میدان محمود پاشایه قالمغله اولجه قونسولید واسهام فائضلرینی قطع وتوقیف ایدرك اعتقادنجه دولتك امور مالیه‌سنی یولنه قویمش اولدیغی کبی امور ملکیه واساسیه‌نك تنظیمی ایچون اولجه جنرال ایغناتیف طرفندن ویرلش وبرتقریب مدحت پاشانك یدینه کچمش اولان لایحه‌ده محرراولدیغی‌وجهله روم‌ایلیده بولنان قضالرك مسلم وغیر مسلم اهالیسندن قنغی صنف اکثریتده ایسه اوقضانك حاکم وقاضیسی اول صنفدن اولمق و بلغارلردن ملیس عسکری یاپلمق وچرکسلرآناطولی‌یه قالدیرلمق وواردات دولتك مقطوع صورتیله یوزده معین برمقداری حزینه‌یه النوب قصوری ملیس عسکری مصرفی ومصارف سائره ایچون محلنه براغلمق وقلعه و قشله اولان موقعلردن بشقه یرلرده نظام عسکری بولندیرلمامق مثللو برطاقم شرائط لجمیعه ایله برنظام یاپلمقلغی قورمش وبونی مذاکره ایله تصدیق اتمك ایچون کندو ادمی اولان مالیه ناظری اسبق امین پاشانك یاننده برقومیسیون یاپلمش

اینه‌ده روم‌ایلی قضالرینك برقاچ محلدن ماعدا کافه‌سنده نفوس غیرمسلمه
اسلامدن زیاده اولدیغی جهتله بو نظامك یالکز برنجی ماده‌سی اجرا ایدلسه
روم‌ایلینك تماميله بلغارلره تسلیم اولنمسی دیمك اولدیغی واضح وعیان ایدوکندن
قومیسیوندن بو بابده یاپیلان مضبطه مؤخراً مجلس وکلاده بعض اعضا
طرفندن وقوعبولان مخالفت شدیده‌یه مبنی اجرا اولنمه‌رق قالمش اولوب
انجق بوخصوصده موضوع بحث اولان مسائله نظراً محمود ندیم پاشانك
افکاری خلقجه بتون بتون میدانه چیقه‌رق کفتکو ومقالات چوغالمش
ومحمود پاشانك اسهام فائضلری حقنده اعلان ایلدیکی قرار اقتضاسنجه
فائضك نصفی بالتوقیف نصف دیکرینك تأدیه‌سی وتوقیف اولنه‌جق نصف
فائضك دخی بش سنه صکره تماماً ونقداً اوده‌نلك اوزره بدلنه سند اعطاسی
وعد اولنمشیکن صکره‌دن بووعدی دخی بوزه‌رق فائضلری بالکلیه قطع
اتمش اولمغله بوایش عمومه طوقنه‌رق اوروپادن پك اجی واغر سوزلر
کلمکه باشلامش وداخلده وخصوصیله استانبولده بولنان خلقك دخی
اکثریسی ضرر وزیانه اوغرایوب برچوق ادملرك ثروت وقدرتی محو
اولمش اولدیغندن اوچ سنه‌دنبرو یکدیکرینی تعاقب ایدوب کلن وقوعات
مضره‌دن طولایی خلقجه حاصل اولان نفرت وغیظ وعداوته بوماده
دخی منضم اولمش وحالبوکه وعالمك پاره ویروب الدیغی اسهام فائضلری
قطع اولندیغنك اجیسی میدانده ایکن محمود پاشا بوقرارك سرای همایونه
شمولی اولمدیغی بیانیله سلطان عزیزك ادخار اتمش اولدیغی یدی ملیون
لیرالق قونسولیدك نام فائضلرینی خزینه‌دن الوب وعلناً مابین همایونه
کوندروب تقدیم اتمسیله بودخی هرکسه حیرت ویرمشدر

مرحوم سلطان عبدالمجیدك ارتحالنده دولتك قریم مسئله‌سی مصرفیله
وقوائم نقدیه بدلاتیله برابر داخلی وخارجی کافهٔ دیونی اوتوزملیون لیرایه
وارمدیغی حالده خلفی زماننده یالکز دیون خارجیه ایکیوز ملیون لیرایی

تجاوز اتمش اولمغله اکرچه بوکا قارشولق میدانده طوپ وتفنك وزرخلی
سفاین وسائره مهمات حربیه اثمانی کبی مصرفلر وارایسه‌ده بودنیلان
شیلرك طوپی نهایت اون بش یکرمی ملیون لیرا قیمتنده اشیادن عبارت
اولوب اوست طرفنك محل صرفی معین اولمامسیله حسابك اصلنی بیلمیانلر
بودیونی کاملاً سلطان عبدالعزیزك سفاهت واسرافنه حمل ایدرلر ایسه‌ده
حقیقتی حق الانصاف بویله‌ده اولمدیغندن بونك ایچون بعض ایضاحات
لازم کلمشدر شویله که جمله‌نك بیلدیکی وجهله بردولتك خزینه‌سی او
دولتك قوت وشوکتنی ومملکت واهالینك انتظام و امنیتنی محافظه اتمك
ایچون اهالیدن جمع وتحصیل اولنان ویا او قوت وواسطه ایله قزانیلان
سرمایه‌دن عبارتدر بناءً علیه بونك اصلی اهالینك اولمسیله فضله‌سی ینه
انلرك مالی اولدیغی کبی نقصانی اولوبده بورج اتمك لازم کلور ایسه
اشبو دین دخی انلره راجعدر ومدیون اولان خزینه اولمیوب افراد
واهالیدر بوجهتله ممالك متمدنه‌ده واردات دولتك اخذ وصرفی اهالی
طرفندن تعیین اولنان وکیللردن مرکب مبعوثان مجلسلرینك تحت
نظارتلرنده اولمسیله انلرك رأی وموافقتی اولمدقجه قانوناً معین اولان
مقداردن زیاده مصرف ایدلمك ویاخود جزئی وکلی استقراض اولنمق
ممکن اولمیوب بزم مملکتده ایسه بویله بویله برقوۀ مانعه اولمدیغندن محمود
پاشا کبی برادم یالکز حائز اولدیغی منصب ورتبه‌سنك قوتیله اهالی نامنه
اون ملیون لیرا استقراض ایدر و بوندن قومیسیون نامیله الدیغی اقچه‌دن
ماعدا یوزبیك لیراسنی‌ده سرقت ایلر صکره اوده عفو اولنور ومثلا یکرمی
بیك لیرایه طمعاً ارکلی کمورمعدننی قارلو نامنده برفرانسزه مقطوعاً احاله
ایدروبرقاچکون صکره دولتجه ثابت اولان مضرتی جهتیله خزینه‌دن قرق
بیك لیرا تضمینات اعطاسیله مقاوله‌یی فسخ ایلرده سؤال ایدن بولنماز
وکذلك والده سلطانه وحرم همایوندن بعضیلرینه عرض خدمت اتمك

ایچون خزینه‌دن ایراد اوله‌رق بلا معجله اسهام براتلری یاپدیروب تقدیم ایتدیکی حالده بونك نه حقه ونصل قانونه مستند اولدیغنی سویله‌که بیله جسارت ایلین اولماز اشته بویله حسابسز و اولچوسز صرفیات و سوء استعمالاته البته مال خزینه یتشمیه‌جکندن و دولتك اعتبار مالیسنه استناداً سند ویروب اودنج اقچه المق زحمتسز و قولای بر ایش اولدیغی کبی بویله استقراض ایشلرینك ایچنده بولنانلر دخی قومیسیون نامیله و سائر طولاییسیله الدقلری حصه‌لردن مستفید اولدقلرندن بر کره بو قپو اچلمش و مشروع و غیر مشروع صرفیات ایچون اقتضا ایدن اقچه‌لر کویا خزینه‌دن تسویه و تأدیه اولنمق اوزره ابتدا صرافلردن وغلطه بانکرلرندن آله‌رق مقداری چوغالدقچه وخزینه‌دن تأدیه‌سنه امکان اولمدیغی اکلاشلدقچه جمله‌سی برلشدیریلوب و بول بول خرج اتمك اوزره بر خیلی شی دها علاوه قلنوب اوروپادن استقراض ایدلمك عادت حکمنه کیرمش اولدیغندن وبو وجهله اولنان استقراضاتك مقداری تزاید ایدوب فائضلرینك تأدیه‌سی خزینه‌نك درجهٔ تحملنی کچدیکی کبی ارتق تراکم ایدن فائضلرك دخی ینه استقراض ایله تأدیه‌سندن بشقه چاره اولمدیغنه بناءً اشته دیونك قسم اعظمی بو فائض ماده‌سندن ظهوره کلمشدر

بو جمله ایله برابر اولنان استقراضات یوزده اللی و اللی بش حسابیله اولدیغی یعنی یوز لیرایه سند ویریله‌رك بدلنه اللی لیرا النديغی جهتله بو اقچه ایله مثلا بشیوز بیك لیرایه مبایعه اولنان بر زرخلی کمی ایچون دولت اوروپایه بر ملیون لیرا ایچون بورجلی اولمش و سلطان عزیزك التیوز بیك لیرا صرفیله یاپدیرمش اولدیغی اسلحه خانه ایچون بر ملیون ایکیوز بیك لیرا دین ایدلمش اولدیغی حالده هرنه ایسه لزوملی لزومسز بوکا مقابل میدانده برکمی وبر بنا موجود ایسه‌ده دیونك بر قسمی بر منوال محرر مستقرضاتك فائضی و فائضنك فائضی اولدیغی کبی الك بیوك بر قسمی

دخی اوروپا ایله اولنان معاملات و طوپ و تفنك و البسهٔ عسكريه كبی وقوعبولان مبايعاتده ظهوره كلان ارتكابات و امور دولته انتخاب اولنان برطاقم مأمورلرك عدم اهليتلری سيئه‌سی اوله‌رق اجانبه ويريلان تضمينات وبر چوق لزومسز صرفيات و اسرافاتدركه بونلر دولت حسابنه يالكز هوائی تلفات و خسارات اولديغی حالده مملكت و ملت اوزرينه ايكی قات بورج قالمشدر

ايشته بو اصول اوزره دولتك داخلی و خارجی ديونی صوك كونلرده اوچيوز مليون درجه‌سنه وارمش و بونك يوزده بش حسابيله فائض سنويسی اون بش مليونه رسيده اولمش و دولتك كافهٔ وارداتی ايسه يكرمی مليوندن نقصان بولنمش اولمسيله شو حالده بو فائضی ويره‌ميه‌جكی ميدانده و اشكار ايسه‌ده بونك چاره‌سنی بولمق ايچون اصل الهجق صاحبلری اولان اوروپاليلر ايله مذاكره و انلرك انصافنه مراجعت اولنه‌رق موافقتلری استحصال اولنمق و بر طرفدن دخی بو خسته‌لكی داعی اولان اسبابك اصلاحنه چالشمق لازم اولوب يوقسه محمود نديم پاشانك حركات مشروحه‌سی وجهله فائضلردن نصفنك تنزيلنه سفارتلرك موافقتی استحصال قلنديغنی رسماً بيان ايدرك وخلاف واقع بويله بر كذبی اختيار ايليه‌رك هم پادشاهی و هم‌ده وكلايی الداتدقدنصكره فائضلری بتون بتون كسوب بر چوق ادملرك ثروت و قدرتلرينی محو اتمك و اوته طرفده روم ايلينك حال اختلالی بتون جهانی طوتوب دولت عثمانيه‌نك دول غربيه‌يه الك زياده مماشات ايده‌جكی بر زمان ايكن جنرال اينياتيفك نصايحنه اتباع ايدرك اوروپا خلقنی قيروب وكوجندروب دولت عليه عليهنه قالديرمق طوغريسی پك بيوك سؤ قصد وخيانت اولديغنده شبهه يوقدر

محمود پاشا برطرفدن بو شيلرله اوغراشوب بر طرفدن دخی پادشاهی و والده سلطانی و عموم سرای خلقنی تأمين و خشنود اتمكه چالشمقده

و خلق ایسه قونسولید ضررینك اجیساله مشغول اولمقده ایکن روم ایلی
اختلالی ایدرولیوب بلغارستانده حاضرلنان فساد و عصیان فلبه و زغره
و چربان و بازارجق و اسلمیه طرفلرنده باش کوستردیکندن هرطرفدن
تلغرافله باب عالی‌یه فریاد نامه‌لر کلوب امداد و عسکر ایستنلمش ایسه‌ده
بر طابور عسکر بیله کوندرلمدیکندن بشقه بویله بر وقعهٔ حائله اوزرینه
بالذات یتشمك ایچون ادرنه والیسی خورشید پاشانك زغره و قزانلق
طرفلرینه عزیمتیله بعض اشقیانی اله کتورمسندن و فلبه متصرفی عزیز
پاشا دخی او یولده حرکته مسارعت اتمسندن طولایی ایکیسی دخی شدیداً
مؤاخذه اولنه‌رق عزل ایدلمش و اکثر قائمقاملر دخی بوکا مماثل ایفای
وظیفه‌یه غیرت اتملری جهتیله درحال دکشدیرلمش اولمغین بیچاره اهالیٔ
اسلام مأیوس اوله‌رق کندو کندولرینی محافظه اتمك قیدینه دوشمش
و اره‌سی چوق کچمکسزین بلغارلر طرف طرف اسلام کویلرینه هجوم
ایدرك ذکور و اناث اهالیٔ مسلمه‌یی قرمغه باشلادقلرندن اهالیٔ اسلام
دخی طبیعی سلاحلریله مدافعه‌یه قیام ایتدکلری حال ایچنده چونکه بونلر
نظام وقانون تحتنده اولمیان اهل‌قرا اولمسیله بعض‌طرفلرده تجاوز اولنه‌رق
اوتاق کویی وبتاق قریه‌لری قتالی کبی بعض وقعه‌لر ظهوره کلمش و بونك
اوزرینه سلطان عبدالعزیز ایشك جسامت واهمیتنی خبر اله‌رق عسکر
ارسالنی اراده اتمسیله بعض یرلره عساکر نظامیه کوندرلمش‌ایسه‌ده بونلر
واصل اولنجه‌یه قدر ایش ایشدن کچمش اولمسنه‌مبنی فائده‌سی اولمدیغندن
بشقه بالعکس اهالینك اصولسز حرکت و تقصیراتندن بر ازی عسکر
اوزرینه قالمشدر

بواحوال و وقوعات روسلرك ترتیب اتمش اولدقلری مقدماتدن
بکلدکلری آثار وافعال اولمغله ترکلر خرستیانلری قره‌یورلر آوازه‌سیله
دنیانك هر طرفی طولدیریلوب اوروپا خلقی ایسه بالاده تعداد اولنان

احوال واسبابه مبنی صلاح حالمزدن قطع امید ایدرك قریم مسئله‌سنده مالاً وجسماً بونجه فداکارلق اختیاریله ایتدکلری معاونتدن اعلان ندامت اتمکده وخصوصیله الك صکره اسهام عمومیه فائضلرندن چکدکلری ضرر وزیان تأثیراتیله هر حالمزی طعن وتقبیح ایلمکده ایکن بلغارستان حوادثنك دهشتندن حاصل اولان سؤ انظار وافکار دخی بوکا ضمیمه اولمش وتحقیق وقوعات ایچون تعیین ایتدکلری مأمورلرك یانه جانب حکومتدن ترفیق اولنه‌جق ادم یرینه هر بریسی ایچون روسیه سفارتخانه‌سندن مأمورلر وغلاغوزلر تعیین اولنمسیله تحقیق احوال ایچون کلنلر راپورتلرینی انلرك تعریفاتی اوزره تنظیم ایدوب کوندردکلرندن امریقان وهندستان غزته‌لرینه وارنجه‌یه‌قدر بتون دنیانك اوراق حوادثی بلغارلرك مغدوریتنی وترکلرك حقسزلغنی مشعر مفتریات ومبالغات ایله طوله‌رق بو نشریات دخی دولت حقنده برقاتدها نفرت عمومیه جلب ودعوت اتمشدر

اشته دولت ومملکت مادی ومعنوی بویله براتش بحران وحرمان ایچنده ایکن محمود ندیم پاشا وقوعبولان شیلرك هیچ برینی نظر اهمیته الیوب امور مالیه حقنده اصلاحات دیدیکی اجراآتنك تمه‌سی اولمق اوزره دولتك بالجمله دیونی برلشدیروب وبو وسیله ایله حسابك ایچنه بش اون ملیون قدر دهاشی صوقوب جمله‌سنی جامع اوله‌رق یکیدن بربیوك استقراض یاپمق داعیه‌سنه دوشمش وبونك ایچون اوروپا صرافلری طرفندن تعیین اولنان وکیللر ایله خفیاً مذاکره ایدرك بوپازارلغك شرائطی جمله‌سندن اولمق اوزره مبحوث عنه اولان استقراضك قونطوراتوسی امضالاندیغی انده ماببن همایونه برملیون لیرا تقدیم اولنمسنی دخی قرارلشدیروب تعهدی حاوی ظریفی بازرکان امضاسیله سلطان عبدالعزیزه برسند ویرلمشدرکه اشبو سند خاقان مشارالیهك خلعنی متعاقب میدانه قونلمسیله سلطان مرادك جلوس کونی موجود اولان اکثر ارکان دولتك منظوری اولمشدر

اشته بورایه‌قدر فهرست اجمالیسی بیان اولنان سیئات وتقصیراتك آلت
اجرائیه‌سی محمود ندیم پاشا ایسه‌ده عموم ناس بیننده حاصل اولان اعتقاده کوره
پادشاهك رأی ورضاسی اولمدقجه بوقدر ایشلری یاپمغه برصدراعظم مقتدر
ومتجاسر اوله‌میوب خصوصیله محمود پاشانك اولکی صدارتنده سؤنیات
وحرکاتی تجربه اولنمشیکن تکرار کتورلمسی والتزام اولنمسی جهتیله اصل
سببیت سلطان عبدالعزیزه عطف ایدلدیکندن شوحاله چاره اولمق ایچون
هرکسك قلبنده تبدل سلطنت ارزوسی حاصل اولمش وهله بر سنه‌دنبرو
وکلا وعلمادن ورجال دولتدن اوچ بش کشی بریره کلدکجه ودولته متعلق
سوز اچلدقجه هرکس طرفندن اظهار یأس وحیرت اولنه‌رق بوحالك
دوامی دولت وملتی محو ایده‌جکی وسلطان عزیزه خطاسنی اخطاره
کیمسه‌نك مجالی اولمیوب اولسه بیله قبول اتمك احتمالی اولمدیغی جهتله تبدل
سلطنتك لزوم ووجوبی خصوصنده جمله‌نك افکاری اتحاد اتمش وکیت
کیت بویله سوزلر عادی مأمور وکتبه واصناف طاقمنك بیله‌لسانلرنده تداول
اتمکه باشلامشدی دها صکره‌لری عموم ناسك اسهام عمومیه ماده‌سنده از
چوق زیان چکدرك متضرر اولمسندن ومحمود پاشانك افعال وحرکاتندن
اینیاتیفك رأی وامرینه اتباع اتمسندن والك نهایت اجراسنه تشبث ایلدیکی
استقراض جدید ایله دولت وملتی بش اون ملیون لیرا دهابورجه صوقمغه
چالشوب بونك ضمننده برطاقم ارتکابات وسوء استعمالاتك دخی شیوع
بولمسندن ناشی عامه‌نك غیظ وعداوتی مستند اولمش وخصوصیله تسیب
وسوء تدبیر اثری اوله‌رق ظهوره کلن هرسك مسئله‌سی الك زیاده قورقیلان
بردرجه‌یه واردیغی وفساد واختلال ادرنه وقلبه‌یه قدر کلدیکی حالده وقتیله
عسکر ارسالنده امتناع اولندیغندن بشقه دفع وتسکین فساده چالشان
مأمورلرك دخی مؤاخذه وعزل ایدلملریله اشقیانك فرصت وفرجه بولوب
طرف طرف اهل اسلامی کسوب قرمه‌سی عموم خلقه پك زیاده تأثیر

اتمش وفاتح مدرسه‌لرنده بولنان طلبهٔ علومك اكثريسی و بلكه جمله‌سی روم‌ایلی اهالیسندن اولمسیله بونلرك مملكتلرندن الدقلری خبرلرده كیمنك پدر ووالده‌سی و یا خصم و اقرباسی بلغارلر طرفندن اعدام اولنمش وكیمنكماللری یغما ایدلمش اولدیغنه ویاخود حاللری مخاطره و تهلكه‌ده بولندیغنه دائر فجیع و مدهش معلومات الملریله طلبه طاقمی درسلرینی تعطیل ایدرك ابتدا شكایتی حاوی برعرضحال تنظیمیله مابین همایونه كوتوروب تقدیم اتمشلر ایسه‌ده بر جواب آله‌مدقلرندن و اصل شكایت سلطان عبدالعزیز مرحومك مسلك و اوضاعندن منبعث ایسه‌ده بوفنالقلرك واسطه ومرتبی محمود ندیم پاشا اولدیغی كبی شیخ‌الاسلام حسن افندی دخی اكا مماشات و مداهنت اتمسیله لسان وانظار خلقده مقدوح بولندیغندن طلبه‌دن بر جماعت باب فتوایه وبر طاقمی دخی باب عالی‌یه كلوب او اره‌لق محمود پاشا سالف‌الذكر قرارلشمش اولان استقراضك مقاوله نامه‌لرینی امضا اتمك اوزره ایكن طلبه‌دن برجمعیتك كلدیكی خبر ویرلمسیله اوركوب قورقوسندن همان عاجلاً و راجلاً صاووشمش وبو وقعه اوزرینه محمود پاشا وحسن افندی درحال عزل اولنه‌رق صدارته بیوك رشدی پاشا و مشیخته خیرالله افندی مأمور وتعیین بیورلمش وینه بو توجهاتك تتمه‌سی اوله‌رق حسین عونی پاشا بروسه‌دن جلب ایله سرعسكر نصب اولندیغی كبی مدحت پاشا دخی مجالس عالیه اعضالغی مأموریتیله قابینه‌یه ادخال اولنمشدر

اشبو تبدیلات و توجیهات جدیده ایله افكار ناسك تعدیل و تأمین اولنمسی منتظر ایكن سلطان عبدالعزیزك صكره‌كی اوچ سنه‌ده هیچ كمسه‌یی دیكلمیه‌رك هرایسته‌دیكنی یاپمغه و خزینه‌دن حسابسز اقچه المغه الشمش و ذاتنجه عزت و عظمتی مرتبهٔ نهایته وارمش اولمسیله بوندن صكره تعدیل مسلك ایده‌جكنه كمسه اینانمیوب خصوصیله محمود پاشانك‌ده فوق‌العاده ثروتی قزتیله سرای خلقنك ومقربان پادشاهینك جمله‌سنی قزانمش

و خاقان مشارالیهك مزاجنه و افكار مستبدانه‌سنه محمود پاشا قدر خدمت ایده‌جك بر صدر اعظم بولمق و بناءً علیه اندن ایرلمق احتمالی اولمدیغی مکرراً اولنان تجارب فعلیه ایله تحقق اتمش اولدیغنه نظراً شو تبدلات مجرد حالك كوستردیكی ضرورت و مجبوریت اوزرینه مع الكراهه ایدلمش وحتی توجیهاتك اجراسی كونی صدرجدید رشدی پاشا ایله شیخ الاسلام اصول اوزره حضور همایونه چقدقلرنده سلطان عبدالعزیزك بونلرك جمله‌سنه خطاباً ایلك لقردیسی «خلق سزی استیورمش بقالم نه‌یاپاجقسكز» تعبیریله تعریفی مشعر اولمسندن دخی بوتوجیهاتك موقت بر شیء اولدیغی استدلال قلنمش ایدوكنه و محمود پاشا ایسه عزلی كونندن باشلیه‌رق داخلدن والده سلطان و خارجدن اینیاتیف و معاونلری واسطه‌لریله ینه مقامنه عودتی اسبابنی حاضرلمغه چالشدیغنه بناءً بر كره مشكلات واقعه‌یه خفت و خلقك هیجاننه سكونت كلدكدنصكره مشارالیهك ینه صدر اعظم اوله‌جغنده وكلدیكی كبی ارتق اولكی دفعه یاپدیغی وجهله مخالفلرینی یالكز نفی ایله قانع اولمیوب النده كلن هر درلو فنالقلری اجرا ایده‌جكنده شبهه قالمامشیدی

محمود پاشانك بو وجهله یقین وقتده ینه مقامنه كله‌جكندن جنرال اینیاتیف دخی امین ایسه‌ده مشارالیهك اضافهٔ همت و غیرتیله قوهٔ قریبه‌یه كلمش اولان روم ایلی فساد و اختلالنی دفع و تسكین ایده‌جك تدابیره میدان قالمیه‌رق بر آن اول مأموریتنه عودت اتمك ایچون هردرلو تدابیره تشبث ایتدیكندن ماعدا كویا محمود پاشانك صدارتدن عزلی اوزرینه درسعادتده بیله امنیت منسلب اولدیغنی اعلان اتمك مرادیله وقوللاندیغی وسایط ایله بك اوغلنده و غلطه‌ده و درسعادتجه بیوك چارشوده مسلمانلر خرستیانلری قیره‌جقلر دیه‌رك برشایعه چیقاروب حتی بر كون طلبه‌دن بش اون كشی چارشودن كچمسیله بر چوق خرستیانلر

دکانلرینی ترك ایله صاوشـملرندن خلقه بر دهشت کلمش و اینیاتیف بو
شایعه‌لره قوت ویرمك و کویا کندوسنی و فامیلیاسنی محافظه اتمك اوزره
سفارتخانه‌یه یوز قدر مسلح قره طاغلی خروت جلب و جمع ایله سفرای
سـائره‌یه دخی بو یولده مثال کوسترمك استمش ایسه‌ده اینیاتیفك حالی
و ایشی معلوم اولدیغندن و ینه او کونلرده فاتح سـمتنده خرسـتیانلره
تعرض اتمك تهمتیله و طلبـهٔ علومه مخصوص قیافتله طوتلمش اولان ایکی
ادمك ضابطه‌جه حال وصفتلری لدی التحقیق بونلرك ایکیسی دخی بلغار
اولدیغی حالده مجرد فساد و اختلال چیقارمق ایچون نصل ونه طرفدن
ترتیب اولنمش ایدوکی میدانه چیقدیغندن اینیاتیفك تشـبثات و نشریاتی
حکمسز قالمش اولوب انجق بو درجه القاآت و تکلفات محمود پاشـانك
روسـیه سفارتخانه‌سنجه‌دخی نه‌درجه ملتزم‌اولدیغنك دلیل علنیسی اوله‌رق
افکار خلقده موجود اولان نفرت و عداوته بر قاتدهـا قوت ویرمش
وبونکله برابر سلطان عبدالعزیز اکرچه محمود پاشـایی عزل ایله ظاهر
حالده وکلای جدیده‌یه تفویض امور اتمش کبی کورنمش ایسه‌ده میدانده
اولان روم ایلی غائله‌سندن بیوك و مهم برایش یوغیکن بر کره اولسون
وکلانك جلب و جمعیله رأیلرینی صورمغه ونه یاپدقلرینی اکلامغه تنزل‌اتمیوب
همیشه افکاری محمود پاشا طرفنه منعطف بولندیغنه بناءً بورالری هرکسه
فتور و حیرت ویرمش و بو حالك حاصـل ایده‌جکی نتیجه‌لری کوچك
و بیوك جمله‌نك نظر و فکرنده موازنه و محاکمه اولندقجه بونك تبدل
سلطنتدن بشـقه چاره‌سی و تدبیر اولمدیغی عمومك قلبنده بر قاتدها
یراشه‌رك هرکس بوکا حاضرلانمش و شهزاده‌کان حضراتی دخی سلطان
عبدالعزیز طرفندن دوچار اولدقلری تضییقات ایچنده دولت و ملتك
اوغرادیغی خسارات ومخاطراتدن طبیعی حصه‌دار تأسف‌اولدقلری مثللو
چونکه بش آلتی سنه‌دنبرو سلطان عبدالعزیزك افکارنده کندو اوغلی

یوسف عزالدین افندینك ولی عهد اولمسنی تصمیم ایلدیکنه دائر سوزلر
منتشر اولوب اگرچه ابتدالرنده بو نشریاته بکده وجود ویرلمامش ایسه ده یوسف
افندینك حالی و سنی مساعد دکل ایکن بردنبره خاصه مشیرلکی رتبه سیله
باب سرعسکریده بولندیریلوب سرعسکرلره تقدم اتمسی و حقنده
پادشاهانه مخصوص معاملات و تعظیماتك التزام اولنمسی و والده سلطانك
دخی عزالدین افندینك ولی عهد اوله جغنی بعض کمسه لره خبر ویرمسی
صکره لری بونك صحتنی تأیید ایدوب حالبوکه بو صورت دولت عثمانیه نك
قاعدهٔ موضوعه و قدیمه سنه مغائر اولمغله برابر حقیقةً وارث سلطنت
اوله رق موجود اولان شهزادکان حضراتنی دخی حقوق مشروعه لرندن
محروم براقمق دیمك اولدیغی جهتله بو ماده دخی جمله سنه طوقندیغندن
انلر دخی خلع خصوصنده خلق ایله هم افکار بولنمشیدی

بر آیدنبرو بو وجهله هر طرفده و هر لسانده دوران ایدن سوزلر
بالطبع سرای همایونه منعکس اولمسیله سلطان عبدالعزیز بعض مرتبه
تلاش ایدرك بر ارالق والده سلطان طرفندن دارالسعاده اغاسی جوهر
اغانی مدحت پاشایه کوندروب رأینی سؤال اتمش اولدیغندن مدحت پاشا
دخی در حال بر لایحه تنظیمیله بو لایحه ده دولتك حال بحرانی دعوت
ایدن اسبابدن بعضیسنك تعریف و بیانندن صکره تسکین و اصلاحنك
چاره سی اولمق اوزره عموم تبعه نك حریت ومساواتی و وکلانك مأذونیت
و مسئولیتی اساسلرینی شامل بر قانونك همان وضع و اعلانی واجبه دن
اولدیغی و بویله بر شی یاپلمز ایسه حالك موجب وخامت و ندامت بر
نتیجه یه منجر اوله جغنی یازلمش ایدی لکن بو سوزلرك هیچ بریسی
خاقان مشارالیهك فکر و مزاجنه اویمدیغندن برکونه تأثیری اوله مامشدر
حسین عونی پاشا مقدما محمود ندیم پاشانك سعایتیله حقسز و سببسز
نفی وتحقیر اولنمش و مؤخراً سلطان عبدالعزیز طرفندن جلب وتلطیف

اولنەرق جبر مافات صورتنده مکرراً سرعسکرلك و صدراعظملق مأموریتلرنده بولندقدن صکره ایکنجی دفعه اولەرق ینه محمود پاشانك بر سوزیله و نفی و تبعید صورتیله بروسه والیلکنه کوندریلوب حتی او آرالق حسین پاشا خسته و بیتاقده اولدیغی و عزیمتنك ممکن مرتبه کسب صحت و قدرت ایدنجەیه قدر تأخری رجاسنده بولندیغی حالده مساعده اولنمیەرق جبراً چیقارلمش اولمسندن و سائر بر طاقم معاملات ایله تفضیحنه چالشمسندن منکسر اولەرق ذاتاً کندوسی حمیت وغیرتله متصف ارکان دولتدن اولدیغی جهتله دولت و ملتك بو درجه سوء استعمال ایله زوال و اضمحلالنه نظر بیقیدی ایله باقیوب سلامت وطن و ملتی نفسنه تقدیم ایدنلرك بریسی اولدیغندن مشارالیه تبدل سلطنت حقنده اولان فکر و ارزویی دها اولوقت ذهننه قویمش و بو دفعه سرعسکرلك مأموریتیله درسعادته ینه او افکار ایله کلمش و ورودنده عموم خلقك استعداد و انتظارینی تمامیله کندو مقصدینه موافق بولمش اولدیغندن ابتدا کیفیتی کندویه خصوصیت کاملەسی اولان عبدی پاشا و ردیف پاشا و قیصریەلی احمد پاشا و سائر بعض امرای عسکریه ایله قرارلشدیروب اگرچه منصوب و معزول کافهٔ وکلا و وزرا وعلمانك رأی و ارزولری دخی بو خصوصده متفق و متحد ایسەده مصلحتك فوق الغایه اهمیتی جهتیله صور اجرائیەسنه و اجراسنك وقت و زمانه هرکسی واقف ومحرم ایتمك جائز اولمامسیله وکلانك ایچنده فقط صدراعظم رشدی پاشا و مدحت پاشا و شیخ الاسلام خیرالله افندی دائرهٔ محرمیته النەرق اولنان مذاکرەده جماذی الاولینك طقوزنجی پنجشنبه کونی ولی عهد سلطنت سلطان مرادك اصول معتاده اوزره باب همایونده یعنی سرای عتیقده اجرای جلوسنه قرار ویرلمش ایسەده اندن ایکی کیجه اول سلطان عزیز حسین عونی پاشایه خبر کوندروب بغتةً کندوسنی استمش اولمسیله حسین

پاشا مادەنك شیوعندن شهزادەلرك کتمکدن اعتذار ایله برابر مصلحته محرم اولان ذواتی دخی لیلاً و عجلةً خبر ارسالیله یالیسنه جمع اتمش و عسکرجه لازم اولان ترتیباتی دخی اولجه حاضرلمش اولمغله و شو ترتیب اقتضاسنجه جلوسك باب سرعسکریده اجراسی ضروری بولنمغله صالی کیجەسی شفق وقتی حسین عونی پاشا ردیف پاشایی و قیصریەلی احمد پاشایی و حسنی پاشایی الوب طولمه بغچه سرایی جوارینه ترتیب اتمش اولدیغی عسکرله برلشمك اوزره کتمش و رشدی پاشا ایله مدحت پاشا دخی طوغریجه باب سرعسکری‌یه کلمشیدی

بو ایش ایچون هرکسك قولاغی سسده و قلبی انتظارده اولمسیله کیفیت چارچابق منتشر اولەرق وکلایه کوندریلان خبرلرك وصولنه قالمقسزین بر طرفدن کندولری و رجال و مأمورین دولت کلمکه باشلامش اولدیغی کبی اعلان رسمیدن اول خلق دخی قوشوب کلمسیله آن واحدده باب سرعسکری میدانی و بایزید حولیسی انسان ایله طولمش و دها سلطان مرادك وصولندن اول هرکس بر ممنونیت فوق‌العاده ایله یکدیکرینی تبریك ایدرك اوکون کرك ارکان و رجال دولتده و کرك عموم ناس اراسنده ابراز اولنان آثار مسار و شادمانی هیچ بر وقتده مثلی مسبوق اولمیان احوالدن اولوب خصوصیله بویله بر امر عظیم و جسیمك بر قطره قان دوکلمکسزین وجوده کلمسی بشقەجه بر اثر توفیق اولمغله جهانه حیرت بخش اولمشیدی بوحال اراسنده سلطان مراد دخی حسین پاشا ایله ایله برلکده کلمسیله رسم بیعت اجرا قلنمش و درحال اوروپایه و ولایاته تلغرافلرله بیان کیفیت اولنوب درسعادتجه دخی اصول قدیمه اوزره دلاللر واسطەسیله اعلان جلوس اولنمش اولمغله کرك درسعادتده و کرك ولایاتك حاوی اولدیغی شهر و قصبەلرده یالکز دوائر میریەده و مأمورین دولت ایله متحیزان مملکتە متعلق یرلرده اجراسی معتاد اولان

بر كيجه‌لك شهر آيين يرينه فقير و غنى عموم خلق اوچكون اوچ كيجه شنلك اتمش و درسعادت ليماننده اولان دول اجنبيه كميلرينك دخى روسيه باندیره‌سى آلتنده اولانلردن ماعداسى كاملاً دوناديلوب ايكى كون صكره روسيه سفائنى دخى دول سائره‌يه اتباعاً تجهيز ايدلمش ايسه‌ده روسيه‌لولر ابتدا محمود پاشانك انفصالندن و متعاقباً سلطان عبدالعزيزك خلعندن پك زياده متكدر و متأثر اوله‌رق اوارالق ايمپراطور سابق طرفندن سفارته كوندريلان و اورادن دخى بر صورتى خارجيه نظارتنه ويريلان تلغرافنامه‌ده بر سر عسكرك عسكر قوتيله بر پادشاهك خلعنه جرأت اتمسنه تحمل اولنه‌ميه‌جغى بيانيله حسين پاشا عليهنده تعريض اولنمشيدى

سلطان عبدالعزيزك قابل تعديل و اصلاح اولميان احوالندن طولايى مجرد سلامت دولت و مملكت ايچون اتفاق عموميله خلعى وقوعبولمش ايسه‌ده شخص و ذاتى عليهنده هيچ كمسه‌نك غرضى اولميوب حقنده هر صورتله اجراى حرمت و تعظيمات اولنمسى ملتزم اولديغندن واكرچه سلفده بومثللو مخلوع پادشاهلرك برر محلده حبس و توقيفلرى قاعده‌دن ايسه‌ده خاقان مشاراليهك اوضاع و افعالندن عموم خلق تنفر اتمش اولمسيله بوندن صكره كندويه طرفدار بولمسى و بوجهتله بر فساد اوله‌بيلمسى ملاحظه‌سنه محل اولميوب خصوصيله بولنديغمز عصر وزمانك اعصار سالفه‌يه قياس اولنه‌مامسيله برابر تأسيسى متصور و مصمم اولان قونستيتوسيون يعنى اصول مشورت وحريت قانونى اقتضاسنجه دخى بويله بر محاذيره ميدان قالميه‌جغندن خلع و جلوس مسئله‌سنده بولنان وكلا بيننده قبل‌الاجرا اولنان مذاكراتده سلطان عبدالعزيز ايچون بعدالخلع بكلر بكى سرايى تخصيص اوله‌رق والده وحرملريله واولاد وجواريسيله اوراده اقامت اتمسى و بعض رأيه كوره ايستر ايسه اوروپايه كيتمسنه

مساعدهٔ تحصیل ایدلمسی صورتلرینه قرار ویرلمش ایسه‌ده مادهٔ خلعك
بر منوال محرر وقت معیننده اول بغتةً اجرا اولنمسندن طولایی تصور
اولنان ترتیبك اجراسنه محل قالمدیغندن ایلروده اختیار اولنه‌جق محل
قرارلشوب اراده‌سی استحصال اولننجه‌یه قدر پادشاه مخلوعك حرم
همایونلریله و بالجمله منسوباتیله طوپ قپو سراینه کوندرلمسی اقتضا
ایتمشدی

پادشاه جدید و ارکان دولت دها باب سرعسکریده ایکن خاقان
مشارالیهك اولوجهله طوپ قپو سراینه ایصالی ایچون مأمور اولان
قیصریه‌لی احمد پاشا و ردیف پاشانك کتوردکلری خبره کوره مشارالیهك
کیدرکن یاننه سلاح آلدیغی و بوینه بر پلا طاقدیغی اکلاشیلوب حالبوکه
کندوسی بونجه سنه‌دنبرو بولندیغی مقام سلطنتدن سقوط ایتمك حسبیله
طبیعی متکدر و مغموم اوله‌جغندن بو حالده یاننده سلاح بولنمسی کرك
نفسنجه و کرك سائرلرنجه محذوردن سالم اولمیه‌جغی مسلم اولمغله
اشبو سلاحلردن هیچ برینك یاننده براغیلمیوب بر تقریب آلنمسی
موجود وکلا طرفندن تنسیب اولنه‌رق اجراسی حسین پاشایه حواله
قلندی

باب سرعسکریده رسم بیعت اجرا اولندقدن صکره سلطان مراد
ووکلا طوله باغچه سراینه کلوب اوراجه دخی رسوم معتاده ایفا ایدلدیکنی
متعاقب مأمورین و وکلانك چکیلوب خانه‌لرینه کیتملری زمانی کلمش ایسه‌ده
سلطان مراد شهزاده‌لکی مدتنده و خصوصیله صوك زمانلرده بر حال
وحدت و عزلت ایچنده ایکن بردنبره بر جمعیت عظیمه ایچنه دوشمسندن
وجلوس کونی صباحلین بولندیغی محلدن بغتةً آلنوب کتورلمسندن بعض مرتبه
وهم و تلاش ایتمسیله او کیجه کندوسنك یالکز براغلمامسنی تنبیه و اراده
ایتدیکنه مبنی بو امره امتثالاً رشدی پاشا و حسین عونی پاشا و مدحت

پاشا و خیرالله افندی او کیجه و ایرتسی کون و دها ایرتسی کیجه سرایده قالمشلر ایدی

سلطان عبدالعزیز طوپقپو سرایینه کتدیکنک ایکنجی کونی سلطان مراده کندی خطیله یازدیغی تذکره‌لرده سلطنتی کندویه و عبدالمجید خاندانینه ترك ایتدیکنی بیاندنصکره طوپقپو سراینده بولندیغی دائره‌نك مناسبتسزلکی جهتیله دیکر محله نقلنی استمش اولدیغندن درحال تخطر اولنان محللر کندویه بیلدیریله‌رك سرقرنا ادهم بك واسطه‌سیله رأیی لدی السؤال فرعیه دائره‌سنی تنسیب و ترجیح اتمش اولمغله اوراسنك تنظیم و تفریشنه تشبث اولنه‌رق و کیجه کوندوز اکمالی تعجیل ایدیله‌رك سلطان عزیز والده وعائله و اولادلری و خزینه‌دارلری و جاریه‌لریله والحاصل اوچیوز نفوسدن متجاوز منسوباتیله جمعه کونی دائرهٔ مذکوره‌یه نقل اولنمش و کندوسی طوپقپو سراینده ایکن بوجمعیتدن بشقه مابینجیلردن وخدمه‌دن دخی بر خیلیسی برلکده بولنملریله اکرچه بونلرك بر قاچکون اوراده قالملرینه بر شی دنیلمامش ایسه‌ده پادشاه مخلوعك یاننده قرنا ومابینجی صفتیله حکمدارلره مخصوص ادم بولنمق جائز ومناسب اولمیه‌جغندن و معمافیه خدمت ایچون جواریدن بشقه ذکوردن دخی ادم بولنمق لازم ایدوکندن بو ایش ایچون سلطان مرادك امکدارلرندن اوچ درت کشی بولنوب قونلسی مناسب کورلمشیدی

بو وجهله انتخاب اولنه‌جق ادملرك حال و صفتلری معلوم ومجرب اولمق مشروط اولدیغی کبی بولنه‌جقلری دائره‌نك احوال مخصوصه‌سی جهتله اوچ درت هفته‌ده بر کره‌دن زیاده خارجه چیقمامق و خارج ایله اختلاط اتمامك مثللو شرایط ایله دخی مکلف اوله‌جقلرینه نظراً بوخدمته از معاش ایله رغبت ایدن بولنمیه‌جغندن دائره‌ده موجود امکدارلاندن هرکیم قبول ایدر ایسه یوزر لیرا معاش ویریله‌جکی سلطان مرادك و والده‌سنك

اراده وامرلريله دائرهده اعلان اولنهرق انك اوزرینه اون بشر ویكرمیشر سنهلك امكدارلرندن قصر همایون بكجیلكنده و سائر او مقوله خدمات مخصوصهده بولنمش اولان پهلوان مصطفى اغا وحاجی محمد اغا وجزایرلی دیكر مصطفى اغا رغبت و قبول اتمش اولملریله بونلرك كوندریلهجكی سلطان مرادك والدهسی طرفندن رشدی پاشایه بیلدیرلمش و كندولری دخی كورلمك ایچون كوندرلمش اولوب انجق رشدی پاشا اشبو ادملرك هیچ بریسنی نهحالاً ونهده شخصاً طانیموب امكدارانك موجودی ایچندن انتخابی بونلرك حاللرینی تجربهایدنلره محول بولندیغی ومعاشلرینه كلنجه اگرچه مقداری زیاده ایسهده كندولری خارجه چیقمقدن و اختلاطدن ممنوع اولهجقلرینه نظراً بویله خدمتی از معاش ایله كمسه قبول اتمیهجكی وبونكله برابر یكی جلوس اتمش پادشاهك بووجهله برقاچ امكدارینی زیاده معاش ایله غیرمسیدخی استكسار اولنمیهجغی جهتله رشدیپاشا بونلركمأموریتلرینی پك مناسب اولدیغی جوابیله تصویب اتمشدی

صكرهدن ایشیدلدیكنه كوره اشبو اوچ كشیدن بشقه ینه والده سلطان طرفندن درت نفر زنجی حرم اغالری دخی انتخاب اولنهرق جملهسی مابین مشیری نوری پاشا طرفندن بر یاوره ترفیقاً جمعه ایرتسی كونی فرعیه دائرهسی قرهغولنه مأمور عساكر نظامیه بیكباشیسنه كوندرلمش و بونلرك اورایه وصوللرنده خادم اغالری حرم خلقندن عبارت اولان فرعیه دائرهسنه كیرمشلر ایسهده دیكرلریچون دائرهده محل اولمدیغندن انلر امره انتظاراً او كون و اقشامیسی اولان بازار كیجهسی قرهغولده و عسكر ایچنده مسافر قالمش اولدقلری حالده ایرتسی بازار كونی صباحلین ساعت ایكی بچق رادهلرنده فرعیه دائرهسندهكی نسوانك عمومی طرفندن بغتةً بر فریاد و واویلا ظهور ایدرك قرهغولده بولنان بیكباشیعسكرله یتشدكده سلطان عبدالعزیزك بر كوچك مقاص ایله قولنك قان طمارینی كسهرك

كندو كندوبی اتلاف ایتمش اولدیغی اكلاشلمش وبو وقعه‌نك حدوثیله قادینلرك فریاد و فغانی قارشو طرفده یالیسنده بولنان حسین عونی پاشانك مسموعی اولمسیله مشارالیه مأموریتنه كتمك اوزره همان حاظر بولنان قایغنه راكب اوله‌رق یتشوب او موسمده بوغاز ایچنده صیفیه‌لرنده بولنان وكلا و امرایه خبر كوندرمسیله جمله‌سی فرعیه دائره‌سنده‌كی قره غوله اجتماع اتمش ایسه‌ده مدحت پاشا درسعادتده‌كی خانه‌سنده بولندیغندن خبر المه‌مدیغی و او كون مجلس وكلا كونی اولدیغی جهتله برمعتاد اوكلن وقتی خانه‌سندن قالقوب باب عالی‌یه ورودنده مستشار سعید افندی وقعه‌یی تبلیغ و حكایه اتمسیله اونك اوزرینه قالقوب فرعیه دائره‌سنه كاور ایكن سرای پیشكاهنده تصادف ایلدیكی خدمه‌دن بریسی سلطان مرادك بوحادثه‌یی ایشیدر ایشتمز پك فنا خسته‌لندیكنی خبر ویرمش اولدیغندن مدحت پاشا بالطبع سرایه اوغرایوب و سلطان مرادی كوروب تكرار چیقنجه‌یه قدر خیلی زمان كچمسیله بالضروره فرعیه‌یه پك كچ وقت یتشمش واورایه ورودنده بالجمله وكلا و اكثر وزرا و امرا موجود اوله‌رق مرحومك صورت وفاتی حقنده اولجه تحقیقات مقتضیه اجرا اولنمش و سرایده و استانبولده و سفارتلر معیتنده بولنان اطبادن اون طقوز نفر حكیم جلب اولنه‌رق كشف و معاینه ایتدیرلمش والحاصل هرنه لازم ایسه یاپیلوب بتمش اولمغله مدحت پاشا دخی مصلحتك اساسنه وخلاصه‌سنه معلومات آلمق ایچون رشدی پاشادن و یانندەكی ذواتدن استفسار كیفیت ایتدكده میدانده وكاغد ایچنده بر مقاص كوستریلوب اشته بو مقاص ایله كندو قولنك قان طمارینی كسوب اتلاف اتمش اولدیغندن تفصیلاتندن معلومات ایستر ایسه‌ك ایشته بوكا صور دیو اوراده طوران فخری بكی ارائه ایتدكلرینه و اشبو فخری بك خاقان مرحومك قرناسندن اولوب اثنای نقلده و بالجمله خدمه‌نك و ماببنجیلرك

چیقاردیغنی صرهده بونك دخی چیقمسی طبیعی ایکن مرحومك کندوسندن ممنونیتی و سائرندن زیاده حقنده امنیتی جهتیله طوپقپودن کلوزکن برلکده قایغنه الوب کتورمش و صکرهدن ترتیب و ارسال اولنان اوچ نفر خدمهنك خدمته دخولنه انتظاراً خاقان مرحومك خدمتنده قالهرق بوحادثهنك ظهورنده دخی والده سلطان ایله برلکده بولنمش اولدیغندن ایشك صورت جریاننه اولان وقوف و معلوماتنی ایروجه یازیلان تقریرنده مندرج اولدیغی وجهله تفصیلاً بیان ایدوب انك یانی باشنده و ایاق اوزرنده بولنان اوزون بویلو برحرم اغاسی دخی انی تصدیق اتمش و اورادهکی قره غولده بشیوز قدر عساکر نظامیه وبونلرك متعدد ضابطلری اولوب برطاقم قادینلرك فریادی اوزرینه یتشوب وقپولری اچوپ ایچری یه کیرمش ووقوعاتی عینیله کورمش اولدقلرندن انلردن دخی ایجاب ایدنلر اولجه وکلای موجوده طرفندن استجواب اولنهرق انلرك دخی فخری بکك تقریرینی مؤید اولان افادات متفقهلری اوزرینه بشقه برشی دها یاپلغه لزوم قالمیوب و واقعا طبیعت حال ومصلحت دخی بویله اولمسنی ایجاب ایدوب چونکه مرحومك بولندیغی فرعیهدائرهسنده والدهسی وشهزادهلر و قادین افندیلر و خزینهدارلر ایله جواری اولهرق اوچیوزدن زیاده نفوس بولنوب فعل فجیعك وقوعی حالنده دخی خزینهدارلردن و جواریدن بر طاقمی بالذات مرحومك بولندیغی و مقاصی الدقدن صکره قپوسنی قپادیغی اوطهقپوسنك اوکنده و والدهسی دخی انلرك یقیندهبولنمسیله شوحال ایچنده و نهار اورتهسنده وقوعبولان بویله برفعل ایچون دیکر برفاعل تصوری عقل و ملاحظهدن بعید اولمسنه و بالفرض بو ایشده از چوق شبهه ویرهجك برشی اولمق لازم کلسه بو درجه فریاد و واویلا ایدن نسا طائفهسنك وخصوصیله مرحومك و الدهسیله قادینلرك و سائر یقینلرینك ابتدا بونی میدانه قویهجقلری طبیعی و بدیهی ایکن هیچ برندن ضمنی

و صریحی بوکا دلالت ایده‌جك وشبهه ویره‌جك بر سوز ایشدلمامسنه و خاقان مرحومك کندو لسانندن بالدفعات ایشدنلرك افاده‌سنه کوره دنیاده تلف نفس ایچون قان طمرنك قطعی الك اهون طریق اولدیغی بالمناسبه مکرراً حکایه ایلمش ایدوکنه نظراً ارتق بشقه تحقیقاته محل اولمیوب حاصلی جمله‌نك عندنده و فکرنده تعین ایدن جزم و اعتقاده کوره خاقان مرحومك عظمت نفس جهتیله سلطتدن سقوطنه و انی متعاقب کوردیکی حاله تحمل ایده‌میه‌رك مقاص ایله قولنك قان طمرینی کسوب نفس اتلاف اتمش اولمسنده حضاردن و سائره‌دن کمسه‌نك شبهه‌سی اولمامسیله نعشی قالدیریلوب و برمعتاد طوپقپو سراینه نقل ایله غسل ایدیلوب او کون دفنی اجرا ایدلمشدر

شایان عبرتدر که مرحوم سلطان محمود و سلطان عبدالمجیدك جنازه الایلرنده باب همایوندن تربه‌لرینه قدر مجتمع اولان ذکور و اناث خلقك اوازۀ حزن و ماتمی عالمی طولدیروب اغلامیان کمسه قالمامشیکن سلطان عبدالعزیزك فقط جنازه نمازنده شاه وکدا شریف و وضیع افراد بشرك یکدیکرندن فرقی اولمیوب حضور خلاق عالمده هپسی مساوی اولدیغی لسان شرعدن اعلان ایدن (ار کشی نیتنه) صدای عبرتماسندن متأثر اوله‌رق اغلایانلردن و برده سرای همایون منسوباتندن ماعدا باب همایوندن تربه‌یه قدر ایکی طرفلی تجمع اتمش اولان ناسك ایچنده اغلایان و از چوق اظهار حزن و اسف ایدن کمسه کورلمامشدر

رحمة الله علیه

سلطان عبد العزیزك برمنوال محرر ارتحالندن ایکی کون صکره سلطان مرادك خسته‌لنمسی و حسین عونی پاشا ایله خارجیه ناظری راشد پاشانك چرکس حسن طرفندن قتل و شهید ایدلمسی و سلطان مرادك علت جنتی مشتد اولمسندن طولایی اتفاق وکلا و علما ایله

خلع اولنمسی ویرینه ولی عهد سلطنت اولان سلطان عبدالحمیدك
جلوس همایونلری و درسعادتده قونفرانس یاپلمسی و قانون اساسینك
اعلانی و صدر اعظم مدحت پاشانك اوروپایه نفی و تبعیدی و روسیه
محاربه سنك ظهوری ماده لری بربرندن مهم وقوعات عظیمه دن اولوب
صره سیله کیفیتلری مدحت پاشانك ترجمهٔ حالنه دائر یازیلان تبصرهٔ
عبرت نام کتابچه ده مجملاً بیان اولنمش و مؤخراً سلطان عبدالحمید
طرفندن مدحت پاشانك تأمین و تلطیف بیوریله رق اوروپادن جلبیله
ابتدا توجهله سوریه ولایتنه مأمور بیورلدیغی و اندن ازمیر والیلکنه
نصورتله نقل ایدلدیکی دخی ینه ذکر اولنان کتابچه ده تحریر قلنمش
اولدیغندن بوراده تکرارینه حاجت کورلمامش ومقدمه ده اشارت
اولندیغی وجهله اشبو یازدیغمز مرآت حیرتك فصل اولی سلطان عبدالعزیزك
اسباب خلعنی مبین اولمسیله بورایه قدر اکا دائر اولان معلومات بیان
وتحریر اولندیغی کبی فصل ثانیده بیان اولنه جق محاکمه ماده سنك مبدائی
مدحت پاشانك ازمیر والیلکی زماننه مصادف بولندیغنه بناءً بوفصله دخی
اندن بدأ اولنمق لازم کلمشدر

فصل ثانی

محاکمه ماده‌سی بیاننده‌در

سلطان عبدالحمیدك جالس تخت سلطنت اولدقلری آن و ساعتدن بدأ ایله برنجی فکر و مقصدلری سلطان مرادك بر دها مقام سلطنته کله‌بیلمسی واهمه‌سنی دفع اتمك ایچون نه لازم کلور ایسه انك اجراسنه وبردها بومثللو خلع وجلوس ایشلرینه کمسه طرفندن جسارت اولنه‌مامسی وسائلنك استحصالنه منحصر اوله‌رق خلقجه سلطان‌مراددن کلیاً امید منقطع اولمق اوزره سلطان مرادك اکتساب عافیت وافاقت اتمسی ممکن اوله‌میه‌جغنی مبین اطبادن راپورتلر النه‌رق غزته‌لرله اعلان قلنمش و مدحت پاشانك اوروپایه ابعادی وعبدی وردیف پاشالرك ورفیقلرینك ردوسه نفیلری وسلیمان پاشانك محاکمه‌ده حقلی ایکن جزایه اوغرادلمسی هپ بووهمدن منبعث اولمش اولدیغندن بواجرآت ایله بر درجه‌یه قدر تأمین فکر ایدلمش ایسه‌ده متعاقباً ظهور ایدن سعاوی وقعه‌سی اولدن موجود اولان اوهامی تجدید اتمش وبرطرفدن سلطان مرادك خسته‌لکی خلاف مأمول مبدل عافیت اولمسیله بودخی مراق و وسوسه‌یی ارتیرمش وذات شاهانه‌نك شهزاده‌لکنده جمله‌دن زیاده نظر وامنیتنی قزانوب جلوس همایونلرنده دخی برنجی درجه‌ده بذل مقدور اتمش اولان داماد محمود جلال الدین پاشا حقنده دخی نصلسه صکره‌دن امنیتی منسلب اولمش اولمغله مشار الیه والیلکله طرابلس غربه وشیخ الاسلام خیرالله افندی شیخ الحرملك مأموریتیله حجازه و بیوك رشدی پاشا منفیاً مغنیسایه تبعید اولنه‌رق او وقته قدر علمادن و مأموریندن و امرای

عسكريه‌دن و سائره‌دن نيجه بيك كشيلر دخی جزئی وكلی برر سبب ووسيله ايله نفی و تعزيب ايدلمش ومدحت‌پاشا ايسه پادشاهك وعد ولطف و تأميناتنه مستنداً اوروپادن عودت ايدوب واليلك مأموريتيله طشره‌ده بولنمش اولديغندن ارتق ذات شاهانه هرصورتله مصون الغائله اولمق لازم كلمش ايسه‌ده يالكز بر وهم و وسوسه‌يه اتباعاً بوقدر ذوات و كسانك بغير حق جزايه اوغرادلمسی و خانه‌لرينك و اولاد و عياللرينك محو و پريشان ايدلمسی داخلاً وخارجاً درلو مقالات و اعتراضاتی دعوت ايدوب حالبوكه بوقدر اجراآت و تهديدات مجرد ذات شاهانه‌نك حضور و امنيت افكاری ايچون ياپلمش ايكن تأثيراتی عكس اوله‌رق بر قاتدها راحتسزلكی و امنيتسزلكی ايجاب ايلمش اولديغندن بوشبهات ومحذوراتك طوپنه بردن كسديرمه جواب اولمق و ارتق كمسه‌نك ديه‌جكی قالمامق اوزره بر تدبير تصور اولنمشدر شويله‌كه سلطان عبدالعزيزك كيفيت وفاتی اثر جرح ايله اولمسنه وزمان‌سابقده مخلوع پادشاهلردن بعضيسنك قتل‌واعدامی واقع و مسبوق بولنمسنه نظراً خاقان مشار اليهك حين ارتحالنده حالی بيلميان و بوندن نه چيقه‌جغنی حساب اتميان بعض بدخواهان لساننده بويله برلقردی برقاچ كون دوران اتمش ايسه‌ده مشاراليه بر جمعيت عظيمه ايچنده و والده‌سی قوجاغنده وفات اتمش اولمسيله حقيقت حال تعين ايدرك بو ارجوفه‌نك حكمی قالمامشيدی لكن براز وقت صكره‌جه خاقان مرحومك اسرافات و سؤ استعمالاتنه و محمود نديم پاشانك افعال خيانتكارانه‌سنه دائر غزته‌جی مدحت افندی يه يازديريلوب نشر اولنان اس انقلاب نام تاريخجه‌ده و سلطان عزيزك ارتحالنه دائر اولان بحثده مرحومك كندو كندوينی مقاص ايله اتلاف ايتديكی بيان اولندقدنصكره بونك بر فعل اخر ايله اولمسی احتمالی دخی علاوه اولنمسيله بويله بر فكر وتصور حاضرلنمش اولديغی اكلاشلمش و اندنصكره ايشدلديكنه كوره بو ظن وشبهه‌يی مؤيد

اماره استحصالنه پك چوق سعی و غیرت اولندیغی حالده سر رشته الده‌ مامش ایسه‌ده عبدالعزیز مرحومك طوپقپو سرایندن فرعیه‌یه نقل اولنمسی و یاننده سلاح براغلمیوب النمسی و قرناسنك جمله‌سی چیقارلدیغی حالده بونلردن یالکز فخری بکك فرعیه دائره‌سنده قالمسی و خدمت مخصوصه‌سنه تعیین قلنان اوچ نفر آدمك خدمته دخولنه وقت اولمیه‌رق قره‌غولده بولندقلری اثناده مرحومك وفاتی وقوعبولمش ایسه‌ده بونلرك بر ارالق فخری بکك دلالتیله ایچرو حرمه کیروب اشبو فعله جرأت اتملرینك یاقشق المسی مثللو بر طاقم احوال و فرضیات دلایل و امارات اولمق اوزره تهیه ایدلمش و بر بیوك دلیل دخی مرحومك قاتلی البسه‌سی اولدیغندن او دخی ممهوراً حفظ اولنمش اولمغله بو دلایل و امارات ایله سلطان‌عبدالعزیزك کیفیت وفاتی برسوء قصد وقتل رنکنه قونیله‌جق اولور ایسه بوفعلی تجیعك ایقاعی البته سلطان مرادك اراده‌سیله و اول وقت وکلادن بولنانلرك معلوماتیله اولمق اقتضا ایده‌جکندن بو ماده انلرك جمله‌سنه الی‌الابد انظار ناسده اتهامه کافی اوله‌جغی تخیل و تصور اولنه‌رق محرم اسرار اولان مقربان حضرت پادشاهی ایکی اوچ سنه‌دنبرو بو افکارك ترویجنه چالشمقده اولدقلری کبی روسلر دخی بوماده‌ده کندو پولتیقه‌لرینه موافق بر منفعت عظیمه کوروب چونکه عبدالعزیزك قتلی مسئله‌سندن ارانیلان شی یالکز سلطان مرادك لکه‌دار ایدلمسندن عبارت اولمیوب روسیه افکارینه ضد و مخالف اولان وکلای سابقه‌نك دخی بونکله اتهام ایدلمسی مطلوب اولمغله مادهٔ قتل صحیح اولوبده تحقق ایدرسه حاضر بر فرقهٔ مخالفه محو اوله‌رق اورته‌دن قالقه‌جغی مثللو بالعکس یلان و مصنع اولدیغی اکلاشیلور ایسه او دخی دولتك تفضیح و ترزیلی ایچون روسلرك دفعاتله بتون دنیایه نشر ایتدکلری مقالات وسیئاته بر تمهٔ مکمله اوله‌جغندن بو وجهله ایکی باشلی بر فائده و منفعت

ملاحظه‌سیله روسلر دخی بالواسطه بوایش ایچون سرای همایونی تشویق و تشجیعدن خالی اولمیوب حتی مسئلهٔ حربیه‌دنصکره مأموریت موقته‌ایله روسیه‌یه‌کتمش اولان رؤف پاشانك عودتنده ایمپراطوردن ذات شاهانه‌یه کتوردیکی خبرده عمیلری سلطان عبدالعزیز مرحومك قاتللری حقنده اجرای مجازات شدیده اولنمسنی توصیه اتمش اولمسیله بودخی سرایجه اولان تصمیماته بر قاتدها قوت ویرمشدر

لکن سلطان عبدالعزیزك نصل وفات ایتدیکنی بیلمیان کمسه اولمیوب خصوصیله والده‌سی و اولاد وعیاللری و یاننده بولنان بالجمله جاریه‌لری مرحومك کندو کندوینی اتلاف ایتدیکنی سویلیوب طورر ایکن بوکا قارشو برقتل دعواسی میدانه چیقارمق و بوکله بر طاقم بیجرم ادملری حقسز اوله‌رق اتهامه قالقشمق دنیا و اخرت نه درجه رزالت و فضاحتی موجب اوله‌جغی اشکار اولمغله وکلای موجوده ایچنده بوکا کیریشه‌جك ادم بولنه‌میه‌رق اربابنك تدارکی لازم کلمش وایکی سنه اول افعال ارتکابیه‌سی تهمتیله سوریه ولایتندن عزل ایدلمش اولان جودت پاشانك درسعادته عودتنده بو ماده‌یی ترویجه متعهد اولمسیله احکام عدلیه نظارتنه تعیین قلندیغی کبی فصل اولده احوال و صفاتی بیان اولنان و سلطان مرادك جلوسندنبرو چشمه و ساقز طرفلرنده اقامت ایدوب مؤخراً مدللی جزیره‌سنه کلمش اولان محمود ندیم پاشا دخی وکلای سابقه حقنده و خصوصیله مدحت پاشا علیهنده اخذ انتقامه تشنه اولدیغندن و اکرچه اس انقلابده محرر اولدیغی وجهله بو آدمك دولته اولان خیانتی و سرقت و ارتکابه متعلق جنایتی ذات شاهانه‌نك ارادهٔ سنیه‌سیله صورت رسمیه‌ده اعلان اولنه‌رق تشهیر ایدلمش ایسه‌ده کوره‌جکی ایشك قدر و اهمیتی هر شیئه مقدم و مرجح بولندیغندن مشارالیه دخی مخصوصاً مدللودن جلب و دعوت اولنه‌رق داخلیه نظارتنه مأمور اولمش

بو جودت پاشا منسوباتندن و نوابدن قاضی پاشا حفیدی دیمکله معروف
سروری افندی‌که طشره‌لرده نیابتله بولندیغی قضالرده بالدفعات افساد
مملکت تهمتیله متهم اوله‌رق نفی اولنمش و حالنی بیلنلر نظرنده غدارلك
و مفسدلك شهرتیله کسب اشتهار اتمش سیئی‌الخلق بر آدم اولوب حتی بر
دفعه دخی طونه ولایتی مرکزی اولان روسجقده نائب بولندیغی حالده
روسیه پولتیقه‌سنه اتباعاً خلقی ولایت اصولی علیهنه تحریك و افساد
ایتدیکندن مدحت پاشا طرفندن بر کون ایچنده عزل و طرد اولنمشیدی
بو آدم دخی جودت پاشانك دلالتیله کتوریلوب مجلس استیناف جنایت
رئیسی ایدیله‌رك و محکمهٔ استینافك محلی عدلیه دائره‌سی ایکن ایشه
الشدیرلمق اوزره یلدیز سراینده بونك ایچون بر محل تخصیص اولنه‌رق
حقلرنده سوء ظن وشبهه ایدیلان ذوات و کسانك استنطاق و محکمه‌لری
افندیٔ مومی‌الیهه حواله اولنمغه باشلامش وینه مدحت پاشانك طونه
والیسی ایکن اورادن طرد ایتدیکی مأمورلردن دلی نصرت پاشانك رأی
و معلوماتندن استفاده اولنمق اوزره سرای همایونده بر دائره تخصیص
اولنمشدر بو وجهله اسباب وادوات حاضرلنمش وسرای خلقی لساننده
هر طرفه منتشراولان حوادثده مرحوم عبدالعزیزك قتلی مسئله‌سی بش
سنه‌دنبرو تحقیق اولنمقده اولدیغی حالده بودفعه میدانه چیقارلدیغنه دائر
سوزلر جانلنمغه باشلیوب بعض اوروپا غزته‌لرینه دخی یازلمش اولدیغندن
اگرچه ایشك حقیقتنه واقف اولنلر هیئت دولتی تزییل وتفضیح
ایده‌جك بویله بر افترانك ترتیب و تصنیع ایدلمسندن مکدر ومتأسف
ایسه‌ده مصلحتك حسن وقبحنی موازنه ایله مکلف اولمیان ناس یالکز
شایع اولان حوادث اوزرینه نتیجه‌یه مترقب اولدقلری کبی مأمورینندن
برطاقم آدملر دخی ماده‌نك بی اساس اولدیغنی بیلدکلری حالده بو افکاره
خدمتله مسلك و طریقلرنجه ترقی اتمك املنه دوشه‌رك کیمسی بو ایشك

فعللرینه ترتب ایده‌جك مجازاته دائر لایحه‌لر و کیمسی انلر ایچون
مجویه‌لر و مرحوم ایچون مرثیه‌لر تنظیمنه قالقشمش و بو جمله‌دن اولمق
اوزره شورای دولت اعضاسندن محمود جلال‌الدین بك دخی اوغلی منیر
بکك مرحوم عبدالعزیزك دائره‌سندن آلمش اولدیغی بر جاریه‌دن
مرحومك کویا مقتولیتنه دلالت ایده‌جك معلومات المش اولدیغندن
درحال بر لایحه تنظیمیله مابین همایونه تقدیم ایلمسی اوزرینه مکافاتاً همان
عهده‌سنه رتبهٔ وزراتله داخلیه نظارتی توجیه بیورلمش اولدیغی حالده
اگرچه نظارت مأموریتی بعض موانعدن طولایی تأخیر اولنمش ایسه‌ده
میر مشارالیهك لایحه‌ده بیان ایلدیکی مطالعاتنه گوره مسئله‌نك اجرا
قلنه‌جق محکمه‌سنده ایشه یرایه‌جغی استدلال قلنمسیله بو دخی سرای
همایونده سروری افندینك طاقمیله برلکده امور استنطاقیه‌یه مأمور ایدلمش
اولدیغی ایشیدلمشیدی بو وقوعات طقسان سکز سنه‌سنده واقع طقسان
یدی مارتندنبرو طشره‌لره منتشر اولدیغی کبی ازمیره دخی دها اول
کلوب شایع اولنمسیله بالطبع مدحت پاشانك و مغنیساده بولنان رشدی
پاشانك مسموع و معلومی اولدیغی کبی دها براز صکره‌جه درسعادتدن
کرك مدحت پاشایه و کرك بعض مأمورینه و یرلی و اجنبی تجاره کلان
خصوصی مکتوبلرده دها زیاده تفصیلات اولوب انلرك مألرینه نظراً
عبدالعزیزك قاتللری اولمق اوزره مملکتلرندن جلب اولنان پهلوان وحاجی
محمد و دیکر بریسیله مرحومك حین وفاتنده برابر بولنان ایکنجی‌مابینجی
فخری بك یلدیز سراینده محبوس اولدقلری کبی داماد محمود پاشا ونوری
پاشا دخی حبس اولنه‌رق بونلرك جمله‌سی اجرا قلنان استنطاقلرنده قتل
ماده‌سنك اصل و اساسی اولمدیغنی مصراً بیان اتمشلر ایسه‌ده پهلوان
مصطفی ایله رفیقی حاجی محمد کندولره اجرا قلنان اشکنجه و اذیته
تحمل ایده‌میه‌رك مرحومی فخری بك معاونتیله قتل ایلدکلرینی تقریر

اتمش اولدقلری اکلاشلمش و ماده‌نك صورت جریانـنه دها یقیندن کسب اطلاع اتمش اولان بعض ذوات طرفندن مدحت پاشایه و بر محلدن دخی بر اجنبی تاجره کلان مکاتیب متعدده‌ده دخی سلطان عبدالعزیز مرحومك وفاتنده برلکده بولنمش اولان والده‌سیله قادینلری و خزینه‌دار وجاریه‌لری مرحومك قتل اولندیغنی تقریر اتمك ایچون پك چوق ازعاج و تضییق اولنمش ایسه‌ده بونلرك هیچ برندن ایستنیلان جواب النه‌مدیغندن خادم اغالرندن قره بوبر نامنده بر عرب ایله رفیقی تشـویق و تهدید اولنه‌رق شهادت ترتیب ایدلمش و قاتل دنیلان اوچ نفر شخص ایله فخری بك احکام عدلیه مأمورلرینك همت وغیرتیله و بالذات راغب بك ومحمود بك معـاونتیله خیلی ضرب اولنه‌رق و اویقوسز براغیله‌رق تقریره اجبـار اولنمش و بر قاچ نفری کیجه حوضه صـوقلمق و خایه‌لری بوکلمك وباشلری قزغین صوبایه قونلمق مثللو شدید اشکنجه‌لره دخی اوغرامش اولدقلری حالده ثبات اتمشلر ایسه‌ده پهلوان مصطفی الك صوکنده قونیلان صوبه آتشنه تحمل ایده‌میه‌رك تعلیم اولندیغی وجهله تقریر اتمش اولدیغی و بوقدر مظالمك اجراسندن مقصد اصلی قتل ماده‌سیله سلطان مراد اتهام اولنه‌رق انکله برابر رشدی پاشا و مدحت پاشا ومحمود پاشانك دخی بر تهمتله جزایه اوغرادلملری قضیه‌سی ایدوکی و اگرچه بویله بر افترانك تصنیعنه رجال ووکلای دولت قائل و راضی دکل ایسه‌ده اجراسی مطلوب قطعی اولدیغنـدن وجوده کتورلمسنه جودت پاشا و سروری افندی متعهد اولوب محمود ندیم پاشا و شیخ‌الاسلام عریانی زاده افندی و سائر بعض ذوات کیجه‌لری بوایش ایچون سرایده برلشه‌رك ایشلمکده و چالشمقده اولدقلری یازلمشیدی

بو تشبثاتدن رشدی پاشانك و مدحت پاشانك دوستلری تلاش ایدرك اگرچه رشدی پاشا علت وجودیه‌سیله مشغول اولدیغندن حرکته مجالی

بوغیسه مدحت پاشا ایچون اوروپایه صاوشوب بویله بر بلادن قورتلق ممکن و قولای اولمسیله کندویه اوروپالی دوستلری طرفندن بو یولده اخطار و نصیحت اولنمش وحتی مخصوص بر واپور دخی تدارك و تکلیف قلنمش اولوب انجق مدحت پاشانك ظن و اعتقادینه کوره پادشاهك امنیتی اولمدیغی وکلاسنی خدمتدن چیقاروب وبر دها قوللانمامق اوله بیلور ایسه‌ده اصلسز برماده ایله رسماً اتهام ایچون ساخته دعوا تصنیع ایدلمك و سرای همایون قصرلری و دائره‌لری حبسخانه اتخاذ اولنه‌رق بر طاقم ادملر اوراده حبس اولنمق و خصوصیله اشکنجه و تضییقات اجرا قلنمق هیچ بر دولت و ملتده ایشیدلمامش وقوعاتدن اوله‌رق بونلر صحیح اولمق لازم کلسه دولتك قدر و ناموسنی الی الابد محو و بر باد ایده‌جکندن بونلرك هیچ برینك وقوعنه ذات شاهانه‌نك رضا کوسترمیه‌جکی طبیعی و بدیهی اولمسیله ذکر اولنان مکتوبلرك محتوی اولدیغی حوادث و روایات مبالغه‌یه حمل ایدلمش و حتی او ارالق ساقز جزیره‌سنده وقوع بولان حرکت ارضدن مصاب اولان اهالینك احتیاجاتی حقنده مدحت پاشانك ازمیردن اجرا ایلدیکی مساعی و اقداماتی نزد شاهانه‌ده تقدیر بیوریله‌رق کندوسی بو وسیله ایله مظهر تلطیف اولدیغی مثللو بو ماده ایچون تحت ریاست ملوکانه‌ده تشکیل بیوریلان قومیسیونه دخی مشارالیهك اعضا تعیین بیورلمسی و انی متعاقب وسایط سائره ایله ینه مابین همایوندن کلان تلغرافنامه‌لرده مدحت پاشا حقنده فوق‌العاده اجرای نوازش والتفات اولنمسی دخی سالف البیان روایات و اخطاراتك بر درجه‌یه قدر کذب و مبالغه‌دن خالی اولمدیغنی تأیید اتمشدی

بو جمله ایله برابر سلطان عبدالعزیزك وفاتی مسئله‌سندن طولایی درسعادتجه ترتیب اولنمش بر دعوا اولوبده انکده مدحت پاشایه و رشدی پاشایه تعلق ایدن جهتی وار ایسه البته کندولرینه یازیلوب صورلمق ویاخود

محاکمه کبی بر شی مرتب ایسه اکا دخی رسماً و قاعده‌یه توفیقاً دعوت ایدلمك طبیعت مصلحتدن اوله‌رق اولحالده ویریله‌جك جوابلرله حقیقت ماده میدانه چیقاجغندن بونلرك ایکیسی دخی بو حوادثه اهمیت ویرمیه‌رك مدحت پاشا عادت ملتزمه‌سی اوزره ازمیرده ینه مصالح ولایت ایله مشغول اولدیغی احالده مابین همایون یاورلرندن بیکباشی رتبه‌سنده وحسنی بك نامنده برینك نیسان اواخرنده ازمیره کلوب وبر اوتله اینوب لیل و نهار مابین همایون ایله اجرای مخابرات و مکاتبات اتمکده اولدیغی خبر النمشیدی

بوندن نه‌چیقاجغنه انتظار اولنمقده ایکن مایسك ایکنجی جمعه‌ایرتسی کونی درسعادتدن ازمیره کلان پوسته واپوریله سفهای مشهوره‌دن شهر امینی اسبق حسین بك زاده علی بك ازمیره ورود ایدوب و طوغریجه بر قهوه خانه‌یه کیدوب اوراده سرخوشلق حالیله سویلدیکی سوزلر اره‌سنده کندوسی پدرندن طولایی سرای همایونه منسوب اولدیغی جهتله ایکی ای اول ازمیردن درسعادته کیدوب و قائممقاملق رتبه‌سیله یاور تعیین بیوریلوب ازمیره کلدیکنی و درسعادتدن حرکتی تعجیل اولنمسیله البسهٔ عسکریه‌سی یتشه‌مدیکنی سویلدیکنی بالمناسبه اوراده حاضر بولنمش اولان الای بکی ایله مجلس ولایت اعضاسندن بر ذات ایشیدوب و مدحت پاشایه کلوب خبر ویرمش اولمغله حالبوکه میر مومی الیه مقدما بر ارالق مدحت پاشانك همشیره زاده‌سنی تزوج ایدرك اکتساب قرابت اتمش اولدیغی حالده سفاهتی و سؤ اخلاقی حسبیله از وقت صکره مفارقتلری وقوعبولمسندن و بینلرنده بعض دعوا دخی ظهوره کلمسندن طولایی میرموما الیهك مدحت پاشایه نسبت و قرابتی خصوصنه تبدل ایدرك دائما مشارالیهك علیهنده و پدرندن موروث املاکی صاتمق ایچون مدت مدیده‌دنبرو ازمیرده بولندیغی حالده درسعادتده قوریلان ترتیبی خبر اله‌رق بوده حالته کوره حصه‌دار مکافات اولمق ایچون علی العجله درسعادته کیدوب و عرض خدمت ایدوب

انك اوزرینه رتبه و مأموریت ایله کلش و وروديله برابر اولدن الفت و مناسبتی اولان طولمبه‌جی و قایقجی مقوله‌سندن بر طاقم سفهایی باشنه طوپلایه‌رق کندولرینه اچه و سلاح طاغتمش اولمسیله بو حال جمله‌سندن زیاده نظر تعجب و دقتی جلب اتمش ایسه‌ده ادعا ایلدیکی رتبه و مأموریتی مناسبتیله کندوسنك مؤاخذه‌سنده عجله ایدلمیوب فقط جمع ایلدیکی ارازل اشخاص هرصورتله مظنهٔ سؤ وتهمت اولمسیله بونلردن توقی اولنمق ایچون لازم اولان تدابیر اتخاذ اولنمشیدی

مدحت پاشا بو حال ایچنده ینه امور ولایت ایله مشغول اوله‌رق مایسك دردنجی بازار ایرتسی کوننك اقشامی معتادی اوزره ساعت اوچ راده‌لرنده حرمه کیدوب و یاتوب اویومش اولدیغی حالده اولجه یاور حسنی بکك حرکاتنه نظارت اتمك اوزره یاننه قونلش اولان خفی پولیس مأمورلرندن بریسی ساعت التیده کلوب حکومت قوناغنی عسکرله باصلمق اوزره مابین همایوندن امر تلغرافی ورود اتمش اولدیغندن حسنی بلك بو امری آله‌رق قشله‌یه کتدیکنی و انی متعاقب بر پولیس دها کلوب قشله‌ده موجود اولان بر طابور نظامیه و ایکی طابور ردیف عسکری کاملاً سلاح التنه النه‌رق و عسکره فشنك ویریله‌رك سرایی صارمق ایچون کلمك اوزره اولدقلرینی خبر ویرمسیله حالبوکه مدحت پاشا بالفرض والتقدیر دولته مخالفت ویا بر صورتله ارتکاب تهمت بیله اتمش اولسه یالکز باشنه بر آدم اولدیغی و عیال و اولادی اراسنده اویقوده بولندیغی جهتله مقصد انی طوتمق ایسه بویله ایکی بیك نفر مسلح عسکر شویله طورسون ایکی نفره بیله حاجت اولمدیغنه نظراً بوخبر اینانلیه‌جق بر شی ایسه‌ده عسکر قشله‌سی حکومت قوناغنك قارشوسنده بولندیغی حسبیله مدحت پاشا همان یتاغندن قالقوب ترتیبات وتهیئات واقعه‌یی بالذات کورمش وبو وجهله ایکی بیك مسلح عسکرله قوناغك صاریلوب

باصیلمسی بر سوء قصد ایله اولمسندن و بلکه قوناغك ایچنده اولنلر عاصی
عدیله جمله‌سنك اوریلوب بتورلمسندن بشقه معنایه محمول اولمیه‌جغندن
طبیعی بر دهشت و حیرته دوشمش اولمغله بو حال ایله البسه‌سنی کیوب
عسکرك ورودندن اولجه قومشو قپوسندن ارقه سوقاغه چیقمش و اویقو
سرسملکی ایله اوراده طوروب شو حال نه اولدیغنی و نه یاپمق لازم
کله‌جکنی تفکرده ایکن بغتةً برطاقم سلاحلر آتیلوب بعض قورشونلری
اورایه قریب دکز ساحلنه و ریختیم اوزرینه دوشمسیله ذاتاً موجود
اولان دهشت و تلاش اوزرینه بو ایشك دخی علی بکك بر منوال محرر
طوپلامش اولدیغی اشخاص رزیله طرفندن سوء قصد ایچون اولمق
شبهه‌سی خاطره کلمش اولدیغنه و مدحت پاشانك خدمه‌سی مشارالیهك
حرم دائره‌سندن ارقه سوقاغه چیقمش اولدیغنی خبر اله‌رق ایچلرندن
یوسف اغاکلوب و پاشانی بولوب اوراده طورمق مخاطره‌لی اولدیغنی
اخطار ایلدیکنه بناءً مشارالیه اغای مرقومی اله‌رق بر طرفه صاوشمق
اوزره تیلکیلك دنیلان جاده‌یه طوغرو ماشیاً کیدوب بر خیلی مسافه قطع
ایتدکدنصکره بر کرا ارابه‌سنه تصادف اتمسیله اکا راکب اوله‌رق فرنك
محله‌سنه متوجهاً کتمکده اولدیغی حالده فرانسه قونسلوسخانه‌سی پیشکاهنه
واردقده مملکت ایچنده سلاح سسی چوغالمش اولدیغندن همان قونسلوسخانه‌یه
کیرمش و بو وجهله صاغ و سالم اورایه یتشدیکنی فاملیاسنه خبر ویرمك
اوزره کلدیکی عربه ایله مرقوم یوسف اغانی علی العجله قوناغه اعاده اتمش
ایسه‌ده مدحت پاشانك حرکتنی متعاقب قوناغك هرطرفی اوچ طابور
عسکرله محاصره ایدلمش اولدیغندن ایچرو کیره‌مدیکی و اتیلان سلاحلره
کلنجه کویا عسکرك حرکتی ستر ایدلمك و بر حریقه کیدر کبی کوسترلمك
ایچون قوماندان حلمی پاشانك و یاور حسنی بکك تدبیرلریله دقیق پازاری
میدانده بر قاچ یوك اوت و چالی چرپی کوندریلوب طوتشدیرلمش واهالیٔ

مملکت حریق ظن اتمش اولدیغندن عادت مملکت اوزره اعلان ایچون اکثر خانه‌لردن سلاح اتلمسیله ایشیدیلان سلاح سسلری دخی بونلر ایدوکی اغای مرقومك قونسلوسخانه‌یه عودتیله وقوعبولان افاداتندن اکلاشلمشدر

دیکر طرفده حکومت قوناغنك داخلی و خارجی هرجهتی قاعدهٔ فن محاصره‌یه تطبیقاً غایت اهمیتله صارلدقدنصکره حلمی پاشا و یاور حسنی بك و برچوق ضابطان معیتلرینه الدقلری چاوشلرله مدحت پاشانك حرم دائره‌سنه کیروب پاشانك نره‌ده اولدیغنی سؤال ایتدکلرنده بش اون دقیقه اول چیقوب کتدیکی دائره خلقی طرفندن افاده اولنمش ایسه‌ده بوکا قناعت اولنمیه‌رق ابتدا یتاق اوطه‌سنده‌کی قاریوله‌نك التی اوستی ارانلدقدن صکره موجود ضابطان و چاوشلر حرم و سلاملق دائره‌لرینه یاییله‌رق اوطه‌لرك دولابلری و مندر التلری و طوان ارالری تحری اولندیغی و بر طرفدن دائره‌ده بولنان ذکور و اناث بلا استثنا تضییق ایدلمکده بولندیغی صره‌ده چونکه یوسف اغانك اولجه پاشانك قونسلوسخانه‌یه وصولنی فاملیاسنه خبر ویرمك ایچون بنوب کلمش اولدیغی عربه‌یی قوناغه یقین بر محلده توقیف ایدوب کندوسی حرم طرفنده‌کی قپودن تنهاجه کیرمك ایستمش اولدیغی حالده قوناغك هرجهتی عسکرله صارلمش اولمسندن طولایی ایچرو‌یه کیره‌مامش اولدیغی کبی تکرار عربه‌نك بولندیغی طرفه دخی کیده‌میه‌رك عودت ایلمش وبناءً برین عربه اوراده قالمش اولدیغندن محاصره‌یه مامور ضابطان عسکریه‌دن بریسی عربه‌نك اوراده نیچون طوردیغنی سؤال ایلسی اوزرینه عربه‌جی والی پاشانك اغاسنی بکلیورم دیمش ونره‌یه کیده‌جك دیو اولنان سؤاله فرانسز قونسلوسخانه سنده پاشانك یاننه کیده‌جك دیو جواب ویرمش اولمسیله مدحت پاشانك اوراده اولدیغی بو وجهله تعین ایتمشدر

فرانسه قونسلوسی مدحت پاشایی کمال احترام ایله قبول ایتمش

اولدیغی کبی ازمیرده موجود اولان اون درت اجنبی قونسلوسلری دخی وقعه‌یی خبر المدیله علی‌الصباح ایرکندن انلرك دخی جمله‌سی فرانسز قونسلوسخانه‌سنه کلوب طوپلانه‌رق عالمه خیرت بخش اولان و دنیانك هیچ بر طرفنده وقوعی مسبوق اولمیان بویله بر فعل وحشیانه وغدارانه‌یه تعجب ایله برابر ایشك اساسنه و اسباب وسایط ظاهریه و باطنیه‌سنه معلومات تامه الەرق عودت اتمشلردر

اوکون یعنی وقعه‌نك ایرتسی صالی کونی درسعادتدن جودت پاشا امضاسیله مدحت پاشایه بر تلغرافنامه کلوب اکرچه بونك ویازیلان جوابنامه‌نك نسخه‌لری اشبو مرآت عبرتك قلمه النديغی اثناده موجود اولمدیغندن عینی عباره‌لریله بورایه درجی ممکن اوله‌مدی ایسه‌ده خاطرده قالدیغنه کوره جودت پاشانك تلغرافنامه‌سنده (طرف شاهانه‌دن بر ولایت والیسی بولندیغکز حالده من غیر مأمول حکومتی ترك ایدرك فرانسه قونسلوسخانه‌سنه التجا اتمکز موجب تعجب و تأسف اولمشدر مألنده بر مقدمه یازلدقدن صکره مرحوم سلطان عبدالعزیزك قتلی مسئله‌سندن طولایی ایجاب ایدنلرك استنطاق و محاکمه‌سی صره‌سنده سزك دخی محاکمه‌کز لازم کلوب سایهٔ معدلتوایهٔ حضرت شاهانه‌ده هیچ کمسه حقنده بلا ثبوت جزا اجرا اولنمق احتمالی اولمدیغندن وعدلیه تشکیلات و اجرا آتنك اصابت و حقانیتی اوروپا دولتلرینك دخی مصدقی بولندیغندن بحثله همان عدلیه مأمورلرینه تسلیم اولمکز لازم کلور) دیو یازلمشیدی

عدلیه ناظری حضرتلرینك شو اشعارینه کوره حلمی پاشانك کیجه یاریسی اوچ طابور مسلح عسکرله مدحت پاشانك خانه‌سنی باصمسی و صارمسی اوروپا دولتلرینك مصدقی اولان عدلیه تشکیلاتی اقتضاسنجه محاکمه ایچون محکمه‌یه دعوت دیمك اوله‌یورمش سبحان‌الله بونصل عجیب دعوت و نه غریب قانون عدالتدر مدحت پاشا واقعا ازمیرده طرفه

شاهانه‌دن مأمور بر والی اوله‌رق هرآن و دقیقه‌ده هر نصل امر ظهور ایدر ایسه اجراسنه حاضر و مجبور ایکن اسکی زمانده عسکر و لشکرله دولته مقاومت ایدن عصات و بغات حقنده بیله اجراسی نادر اولان بویله بر معامله ایله کیجه یاریسی یتاغنده بغتةً ایکی بیك عسکرله صارلمسی اوزرینه مدحت پاشا نه یاپملی ایدی جودت پاشانك مدحت پاشایه حکومت محلنی نیچون براغوب کتدیکز دیمسی بوقدر عسکر سلاحلریله و جبخانه‌لریله سنك اوزرینه کوندرلمش و بو درجه تکلف ایدلمش ایکن نیچون تلاش ایدوبده انلری بوشه چیقاردك وقرق بش سنه‌در دولته سبقت ایدن خدماتنه وایکی دفعه مقام صدارتده بولندیغنه حرمةً سنی کیجه یاریسی اویورکن یتاغندن وعیال و اولادینك اراسندن تفنك و سونکی ایله چیقاروب حاکم و والی اولدیغك ولایت خلقنه قارشو مفتضح و رسوای اتمك مطلوب ایکن بونی حسن تلقی ایله سونکیلی نفراتك اوکنه دوشوب برجانی کبی قشله‌ده حاضرلنان حبسه کیرمکه و کیدرکن چولق و چوجغك نجره‌لردن فریاد و فغاننی ایشتمکه نیچون موافقت و همت ایتمدك دیمکلکك عینی و قومدیه حکایه‌لرینك برنوعی اولمغله کرك بویله برسوزی یازمغه و کرك اکا جواب ویرمك ایچون چالشمغه عقل و انصاف مانع اولدیغی کبی اوروپانك مصدقی و تسلیمکرده‌سی دنیانك محاکمك قاعدهٔ عدل و حقانیتی دخی شمدیلك یالکز شو دعوتیله معلوم اولدیغندن انلردن بحث عبث اولوب فقط محاکمه سوزی مدحت پاشانك دخی مرضیسنه موافق اولمغین ذکر اولنان تلغرافنامه‌یه یازدیغی جوابده (عبدالعزیزك قتلی ماده‌سی مقام رسمیدن هنوز شمدی ایشتدیکم بر سوز اولوب هرنه ایسه مادامکه بویله بر دعوا وار ایمش وبزه دخی تعلق ایتمشدر دعوا و محاکمه ایچون برقاعدهٔ عمومیه وار ایکن عسکر سوقیله بو درجه بر معاملهٔ جبر و شدت اجراسنه مجبوریت نه ایدی بو ایشه دائر بر سؤال وقوعبولدیده جوابمی ویرلمدی

و یاخود محاکمه‌یه دعوت اولنـدیده امتناعمی ایدلدی مآلنده بر مقدمه یازلدقدنصکره محاکمه ماده‌سی بنم دخی ایستدیکم شی اولدیغی و فقط شو وقوعات اوزرینه امنیتم قالمدیغی جهتله حیـات و ناموسـمه خلل کلامك و ایدیله‌جك محاکمه علنی اولمق شرطیـله تأمین اولنور ایسـه محاکمه‌یه حاضرم) دنیلمشیدی

آنك اوزرینه ینه جودت پاشادن تلغراف ایله کلن خبرده بر هیئت استنطاقیه‌ایله و مخصوصی واپورله ازمیره کلمك اوزره درسعادتدن چیقدیغی بیلدیرمش و فرانسـه خارجیه نظارتندن قونسلوسـه کلن تلغرافنامه‌ده مادامکه مدحت پاشا محاکمه‌یه راضی و طالب اولدیغنی بیلدیره‌یور و دولت طرفندن دخی محاکمه وعد ایدیلیور امتناعه محل اولمدیغی اشـعار قلنمش ایدوکندن مدحت پاشا قونسلوسخانه‌ده ایکی کیجه قالدقدنصکره پنجشنبه کونی اورایه کلمش اولان حلمی پاشا ایله برلـکده قشله‌یه کتمشدر ازمیر ولایتی والیسز قالدیغندن والیلکه بروقتدنبرو مدحت پاشا علیهنده بولنان طاقمدن شورای دولت رئیس سابق علی پاشـا انتخاب اولنه‌رق جودت پاشـانك راکب اولدیغی اسـتانبول واپوریله او دخی چیقارلمش و برده مقدما حسین عونی پاشـا ایله برابر بش نفر آدمی شهید ایدن چرکس حسـنك خدمتنه مکافاةً بحریه عسکرلکنده بولنان قرنداشی عثمان بك قول آغالق رتبه‌سیله یاوران حضرت پادشاهی زمره‌سنه داخل‌اولدیغی‌حالده شمدی مدحت پاشا علیهنه مرسول جمعیتده بولنمق محسناتدن عد اولنه‌رق میرمومی‌الیه دخی هیئت مأمورینه قاتلمش اولمغله جمله‌سی مایسك سکزنجی کونی واپور مذکور ایله ازمیره واصل اولمشـدر علی پاشـانك مدحت پاشایه مخالف طاقمدن اولمسی بر سؤ ظندن عبارت اولمیوب واقعه مطابق تعبیر اولدیغنی اثبـات اتمك ایچون شـوراده آنك اسـبابنه دائر بحثك خارجنده بر قاچ کله یازمغه مجبوریت کلمشدر

شویله‌که مدحت پاشانك ایکنجی صدارتنده مجدداً تشکیل اولنان قوصوه ولایتنه مقتدر بر والی تعیینی لازم‌کله‌رك اولوقت هرسك والیلکندن منفصل اولان اشبو علی پاشا مابین همایون جانب عالیسندن انتخاب اولنمش وکندوسی مدحت پاشانك دخی شخصاً سودیکی دوستلرندن بولنمش ایسه‌ده مقدما بولندیغی امور ملکیه ایشلرنده والك صکره هرسکده تجربه اولنان احوالنه کوره اویله مهم بر ولایتی اداره‌یه کفایتی اولمدیغی جهتله باب‌عالی طرفندن مأموریتی تأخیر وبوراسی محرمانه بر تذکره ایله مابین همایونه عرض وتحریر قلنمشیدی بو تذکره مدحت پاشانك اوروپایه عزیمتندن صکره علی پاشایه کوستریله‌رك انکله دفتر مخالفینه براسم دها ضم ایدلمش وبودنعه ازمیر ولایتنه انتخابی بوحکمته مبنی وقوعبولمشدر

هر نه‌ایسه واپور مذکورك تیمور اتمسیله برابر علی پاشا چرکس حسنك برادریله برابر قره‌یه چیقوب ومدحت پاشایی الوب واپوره کتدیلر ایسه‌ده عدلیه نظارتنك بودعوتی یالکز مدحت پاشایه مخصوص ومنحصر اولیوب منفیاً مغنیساده اولان والتی ایدنبرو خسته ودوشکده بولنان رشدی پاشایی دخی کتورمك ایچون صالی کیجه‌سی اورایه دخی ضبطیه الای بکی‌ایله برطاقم ضابطان وپولیس وژاندارمه نفراتی کوندرلمش ومدحت پاشا کبی مشارالیهك دخی بولندیغی خانه بغتةً صاریلوب باصلمش اولدیغی حالده بیچاره رشدی پاشانك قملدانمغه مجالی اولمدیغندن کتمسی ممکن اوله‌میه‌جغنه‌دائراطبا طرفندن شهادتنامه‌لر ویرلمش وبونلره قناعت اولنمیه‌رق واپورده بولنان طبیب دخی علی‌العجله کوندرلدکده اودخی حرکتنك امکانی اولمدیغنی تصدیق ایتمش ایسه‌ده ینه استماع اولنمیه‌رق جبراً ازمیره قدر کتورلمش وارتق اندن دهاایلرو سوروکلنمسی قابل‌اوله‌میه‌جغی اکلاشلمش اولدیغندن بالضروره ازمیرده براغلمشدر [۱]

[۱] حلمی پاشانك بو بابده عدلیه نظارتنه چکدیکی بر تلغرافی فوطوتیپی صورتیله علاوه ایدلمشدر.

جمله‌نك معلوميدر كه رشدى پاشا سكسان ياشنده بر ذات اولوب سلطان محمود زماندن يعنى التمش سنه‌دنبرو خدمت دولتده قوللانلمش والتى دفعه صدراعظم ويدى دفعه سرعسكر اولوب هيچ بروقتده جزئى وكلى نقيصه ايله لكه‌دار اولمامش ايكن اخر عمرنده بلاسبب وبغيرحق مغنيسايه نفى وتغريب اولنديغندن بشقه بودفعه دخى برمنوال محرر خسته واسير فراش اولديغى حالده الك بيوك جانى اولان برحيدود وقاتل وباغى حقنده بيله اجرا اولنميان برمعامله ايله ويتاق ايچنده ازميره كتوريلوب حبسه القا واراسى ازوقت كچه‌رك مشار اليهك بوحال تأثيريله ارتحال داربقا اتمسى بتون عالمه نصل عبرت ونه‌درجه حيرتى مستلزم اولديغى واوله‌جغى تعريفه حاجت يوقدر استانبول واپورى مدحت پاشايى الديغى كبى قالقه‌جق ايكن بروجه محرر رشدى پاشانك خبرينه انتظاراً برقاچ ساعت تأخر اتمش و بوصره‌ده على پاشا برمدتجك واپورده قالمش اولديغندن كندوسى جودت پاشا ايله برلكده اولديغى حالده مدحت پاشا مسئله‌سنك نه اولديغى و نه‌دن چيقديغنى بونلره سؤال ايتدكده واقعا سلطان عبدالعزيزك حين ارتحالنده جودت پاشا دخى فرعيه دائره‌سنه اجتماع ايدن وكلا ايله برلكده بولنه‌رق اولوقت مرحومك كندى اثر فعليله وفات ايتديكى ظن اولنمش ايسه‌ده قتل ايدن وقتلنه معاونت ايدن آدملرك جمله‌سى جنايتلرينى بودفعه بالطوع والرضا اقرار اتمش اولدقلرينى ايكيسى بردن سويلملرى اوزرينه يك ايو اما عبدالعزيز مرحوم والده‌سى و زوجه‌لرى و اولاد و جواريسى ايچنده اولديغى حالده بوايش وقوعبولمش و والده‌سى قوجاغنده تسليم روح اتمش اولمسيله انلر نه ادعاده بولنه‌يورلر ديندكده انلرك ادعاسنه حاجت اولميوب فعل قتله جرأت ايدنلر اقرار اتمسيله دعوا اقامه‌سى حكومته عائد اولديغى سويليه‌رك اوراسنى قپاتمق ايستمش اولملرينه نظراً سلطان عبدالعزيز خاندانى طرفندن برسوز النه‌مامش اولديغى ومصلحت يالكز برقاچ شخصك تقرير و افاده‌سنه

بنا ایدلدیکی اکلاشیله‌رق بولری اوجه درسعادتدن وقوعبولان اشعارات واخباراته دخی توافق اتمش ایسه‌ده مشارالیهاك اثنای کلامده ایراد ایلدکلری ایضاحاته نظراً اقرار ایدنلر برایکی کشیدن عبارت اولمیوب برلکده بولنمش خادم اغالری و عسکر ضابطلری ونوری پاشا و سائرلری جملةً اقرار اتمش اولدقلرینی و یکرمیدن زیاده شاهد دخی موجود اولدیغنی سویلیوب برده قسم اتملریله و بویله وکلادن ایکی بیوك ذاتك اصلی یوقدن دوزلمش بر ماده‌یی ترویج ایچون بو درجه یالان سویلیه‌رك یلان یره یمین ایده‌جکلری خاطردن بعید اولمغله مدحت پاشایه حیرت کله‌رك دنیاده یاکاش ظن اولنمش ایشلر چوق اولدیغندن بوده انلردن بریسی اولمق احتمالیله سکوت اتمشیدی

اخشامدنصکره رشدی پاشانك کله‌میه‌جکی خبر النمش وعلی پاشا دها اوجه واپوردن چیقوب حکومت محلنه کتمش اولدیغندن ساعت اوچ درت قرارلرنده واپوره یول ویریله‌رك صباحلین ایرکندن بوغازه وارلمش و واپورك سرعت سیری جهتیله دوام اولنه‌جق اولور ایسه اخشامه قدر درسعادته وصولی طبیعی بولنمش ایسه‌ده اوراده توقف اولنه‌رق مابین همایوندن تلغرافله اولنان استیذان اوزرینه کلان جوابده واپورك درسعادته کیجه یاریسی کیرمسی اراده بیورلمقله بالضروره اخشامه قدر بوغازده قالنوب کیجه ساعت بشده درسعادته مواصلت اولنمشدر

جودت پاشانك اوجه ازمیره کلان تلغرافنامه‌سنده هیئت استنطاقیه دیدیکی جمعیت مدعی عمومی لطیف بك ایله اوچ نفر مستنطقدن مرکب اوله‌رق بونلر استانبوله وارنجه‌یه قدر ایش کوروب عرض ایده‌جك معلومات حاضرلمق ایچون واپورك ازمیردن حرکتندن اول باش قمره‌ده بر استنطاق مجلسی ترتیب ایدرك جودت پاشا دخی او مجلسده موجود اولدیغی حالده مدحت پاشایی جلب ایله استنطاقه باشلدیلر مستنطقلرك ایچندن محمد افندی نامنده بریسی سؤال و جوابك ضبطنه تعیین قلنمش

اولديغندن مدحت پاشايه خطاباً اسمكز و شهرتكز و صنعتكز ندر و قاچ ياشندهسكز و نرهليسكز تعبيريله سؤال ايرادينه باشلمغله بويله عبث و زائد و خلقهٔ ادب و انسانيتدن خارج معاملهيه نه لزوم اولديغى بالطبع خاطره كلهرك جالب تعجب اولديغندن مدحت پاشا سكوت ايدرك جودت پاشايه باقدقده مشاراليه افندم بو ماده هيئت استنطاقيهيه عائد بر وظيفه اولديغى جهتله بن مداخله ايتمز ايسهمده استنطاقك بو وجهله باشلانلسى قانون و قاعده اقتضاسندن ديمسيله بو معاملهنك مجرد تذليل و تحقير ايچون دها اول استانبولده ترتيب اولنهرق مخصوص ياپلديغى اكلاشلدى بوسؤاللرك و بونلره متفرع سوزلرك اجوبهٔ طبيعيهسى اولهرق مدحت پاشا طرفندن ايراد اولنان افادات كندوسنك خدمت دولته كيرديكى اللى بر تاريخندن طقسان يدى سنهسنه قدر قرق التى سنه مدتده بولنديغى خدماتك و قطع ايلديكى مراتب و درجاتك خلاصهسنى مبين ترجمهٔ حال اولهرق بر صحيفه كاغده ضبط و تحرير ايدلمش و انى متعاقب اصل مسئلهيه كيرمك ايچون مقدمهٔ استنطاق اولهرق فرانسه قونسلوسخانهسنه نيچون كيدلديكى لدى السؤال يوقاريده بيان اولنديغى وجهله وقعهنك تفصيلاتى حكايه اولندقدنصكره كيجه ياريسى مسلح اوچ طابور عسكرله بر ادمك خانهسى باصلمق جزا ايچون ايسهشمدى بو استنطاقهنه لزوم وار و اكر بو قوت مدافعه و مخالفت ملاحظهسى اوزرينه ايسه يالكز باشنه فامليهسى ايچنده و يتاغنده اويومش اولان بر ادمدن بويله بر حال نصل تصور اولنهبيلور و اكر محاكمهيه دعوت ايچون ايسه بويله بردعوت دنيانك نرهسنده وقنغى دولت و ملتده وقوعبولمشدر كلاميله مدحت پاشا طرفندن مقابله اولندقده جملهسى سكوت ايلديكى حالده مدعى عمومى لطيف بك بو ايشه پادشاهمزك رضاسى يوقدر جوابيله مدافعه ايتمك استمش ايسهده اشبو لطيف بك ازميرده بر عسكر ضابطنك كيجه ياريسى اوچ طابور عسكرله بر واليـنك

قوناغنی امرسز باصمق و بویله بر حرکتی کندولکندن اجرا اتمك اقتدارنده اولمدیغنی بیلمیه‌جك و یاخود قارشوسنده‌کی مخاطبی بویله بر سوز ایله اسکات و الزام اتمش اوله‌جغنی ظن ایده‌جك درجه‌ده درایتسز اولمیوب سویلدیکی کلامك حکمی نه اولدیغنی او دخی بیلور ایسه‌ده نصلسه سویلمش اولدی و بونکله او کیجه‌کی مجلسه ختام ویرلدی

ایرتسی کون ینه واپور یوله دوام اتمکده ایکن ایکنجی مجلس استنطاق ترتیب اولنوب انده دخی ابتدا سلطان عبدالعزیزك اسباب خلعی صورلدقدن ومدحت پاشا طرفندن فصل اولده تفصیل اولنان معلومات مآلنده جوابلری ویرلدکدنصکره بحث مرحومك قتلی مسئله‌سنه انتقال اتمکله انی دخی مدحت پاشا کذلك یوقاریده بیان اولنان تفصیلات ایله رد و تکذیب اتمسی اوزرینه مومی الیه لطیف بك چانطه‌سندن بر کاغد چیقاروب اکا بافه‌رق سرد ایلدیکی افاده‌سنده سلطان مرادك جلوسنی متعاقب مابین همایونده رشدی و حسین عونی و مدحت پاشالر ایله خیرالله افندیدن و بردە داماد محمود پاشادن مرکب بر قومیسیون یاپیلوب کافهٔ مصالح اشبو قومیسیون معرفتیله کورلدیکی وحتی سلطان مراد دخی اشبو قومیسیونك رأی و قراری اولمدقجه بر ایش یاپلمسنی اراده اتمش اولدیغی و قاتللر سلطان‌عبدالعزیزی محمود ونوری پاشالردن الدقلری تعلیمات موجبنجه قتل ایتدکلرینی اعتراف ایدوب محمود پاشا ایسه قومیسیون اعضاسندن اولمسیله بو تعلیماتی البته قومیسیونك رأییله ویرمش اوله‌جغی و قاتل اولان اوچ کشی دخی ابتدا قومیسیون طرفندن انتخاب اولنوب حتی مدحت پاشانك اولوقت ایکنجی مابینجی اولان سید بك بونلرك اسملرینی بیان ایدرك حال و صفتلرینی سؤال اتمش ایدوکی بیانیله سلطان عبدالعزیزك رأی وکلا ایله قتل اولنمش اولدیغنك برنجی مرتبه‌ده دلایلی بو احوال اولدیغنی سویلمشدر مدحت پاشانك بونلر ایچون ویردیکی جوابلرده اولا سلطان

عبدالعزیزك وفاتی هركسك بلدیكی وجهله كندو اثر فعلی اولمغله اخری
طرفندن قتل اولنمش لقیردیسنی بو دفعه ایشتدیكنی ثانیاً وكلانك ایكی
كیجه سرایده قالمسی سلطان مرادك جلوسی مناسبتیله عارض اولان
توحشندن طولایی انك تأمین و تأنیسی مقصدینه مبنی اولەرق او مدت
ظرفنده جلوس مراسمنی اداره مشغولیتندن بشقه هیچ كمسەنك هیچ
برشیئه باقمغه وقتی اولمدیغنی ثالثاً وكلادن مركب برقومیسیون یاپلمش لقردیسی
غایت یاكلش بر سوز اولوب چونكه اسملری تعداد اولنان ذواتك بری
صدر اعظم وبری سرعسكر و دیكری شورای دولت رئیسی و دردنجیسی
شیخ الاسلام اولوب امور دولت ذاتاً بونلرك ادارەسنده اولمغله رؤیت
مصالح ایچون اویله رسومات غائلەسی اراسنده قومیسیون یاپلق مناسبت
المیەجكی مثللو سلطان مرادك اویله بر ارادەسنك صدوری دخی تخطر
اولنەمیوب اولسه اولسه یكی جلوس ایدن پادشاهلك وكلاسنی تأمین ایچون
مصالحك انضمام رأی وكلا ایله رؤیتنی وعد اتملری عادت اولەرق حتی
ذات شاهانه دخی بدایت جلوس همایونلرنده بو وجهله اراده بیوردقلری
كبی سلطان مرادك دخی اویله بر ارادەسی وار ایسه اوده بو قبیلدن
اولەجغنده اشتباه اولمامغله حاصلی هرنه ایش ایچون اولور ایسه اولسون
اوارالق سرایده اویله برقومیسیون یاپلدیغنك و محمود پاشانك اعضاسندن
اولدیغنك قطعاً و قاطبةً اصلی اولمیوب بو سوز بر رؤیا و خلیا ایدوكنی
رابعاً قاتل دینیلن ادملرك هیچ بریسی وكلانك طانیدیغی ادملر اولمیوب
سرایجه دائرەنك امكدارلرندن انتخاب اولنمش و فقط فرعیەیه كوندریلور
ایكن صدر اعظمه بیان معلومات اولنمغله اوده تصویب ایلمش اولدیغندن
بونلرك وكلا معرفتیله انتخاب اولنمش دنیلمسی صرف یلان اولدیغی خامساً
مدحت پاشانك سید بكدن بونلرك حال و شاننی صورمش اولمسی بش
سنەلك بر ایش اولدیغندن خاطرینه كلیور ایسەده بو مادەدن بر كون اول

مابین همایون خدمتنه مجهول الاحوال برقاچ کشی اندیغی کورلمش واخراج ایتدیرلمش اولسیله بونلرده اوقبیلدن اولمامق ایچون احتمالکه حال وصفتلرینی اوکرنمك اوزره سید بکه صورمش اوله بیلیر ایسه‌ده بوندن مرقوم مذرك وکلا مع فیه انتخاب اولندیغنی اثبات چیقمیوب بالعکس بوسؤال و تفحصك وقوعی حاللرینك وکلاجه مجهول اولدیغنی تأیید اتمك لازم کله‌جکنی بیان اتمشدر

بوماده حقنده برمنوال محرر ترتیب اولنمش اولان استشهادن اکلاشلدیغنه کوره کویا سلطان عزیزی اولدردکلرینی اقرار اتمش اولان ایکی ادم بو ایش ایچون محمود جلال الدین پاشادن تعلیمات الدقلرینی سویلمش اولدقلرندن انکده بوتعلیماتی وکلانك رأی وقراریله اعطا اتمش اولدیغنی یاقشدیرمق ایچون ابتدا بر قومیسیون تخیل اولنمش و محمود پاشا اشبو قومیسیونك اعضاسندن عد ایدلمش اوله‌یور و بوترتیبه کوره قتل ماده‌سی بو قومیسیونده مذاکره اولنمش و قرار ویرلمش دیمك استنیله‌یور لکن هیچ حساب و مطالعه اولنمامشکه وکلای دولتك بویله برجنایت عظیمه‌یی ارتکاب اتملری فرض اولنسه بونك غایت خفی ومحرم اولمسی لازم کلور ایکن جلوسك ایکنجی کونی سرایده و تبریك جلوس ایچون کلوب کیدن بوقدر جمعیت خلق ایچنده قومیسیون یاپمق بونی اعلان ایلمك دیمك اوله‌رق عجبا بویله مجنونانه بر حرکتك بونلردن صدوری نصل تصور اولنه‌بیلور و قاتللرك بالطوع والرضا اعتراف جنایت ایتدکلری بیان اولنمقده ایسه‌ده قاتل دنیلان ایکی ادم بش سنه مقدم مملکتلرینه کتمش اولدیغی حالده روش حاله کوره بو دفعه جلب اولنمش و بویله بر جنایتك فاعلنه ترتب ایده‌جك جزا چوجقلرك بیله بیلدیکی امور دن بولنمش ایکن بونلرك همان برسؤال اوزرینه طوعاً اقرار جرم اتمش اولملرینه دنیاده کیم اینانور وسرای خدمتنده بولنان ایکی خادم عربك شهادتنه نه نظرله باقلمق لازم کلور

حاصلی بو ایشلرك هیچ بر نده علامت استقامت اولمدیغی میدانده ایسه‌ده کرك جودت پاشا و کرك هیئت استنطاقیه نامیله کلان ادملرك هر بریسی بو دعوایه خصم صفتیله کلمش اولدقلرندن مدافعه ایچون اقتضا ایدن سوزلرك بو مجلسده ایرادی عبث و بلکه مضر اوله‌جغی اکلاشلمغله مدحت پاشا طرفندن ایلرویه تعلیقاً ایضاحاتندن صرف نظر اولنه‌رق فقط قتل ماده‌لرنده اك زیاده لازم و مهم اولان تحقیقات مقتولك بولندیغی محلده و برلکده اولنلرك افاداتی اوزرینه اولمق قاعدهٔ مرعیه‌دن ایکن اولنان سؤال و جوابلرده بوکا دائر سوز اولمدیغی جهتله مدحت پاشا بوراسنی صوردقده لطیف بك اشبو قتل ماده‌سنك بر منوال محرر قاتللرك اقراری اوزرینه تعین اتمسی جهتله ورثه‌دن سؤاله و انلرك رأی ومعلوماتنی استحصاله حاجت اولمیوب دعواجیسی دولت اولدیغنی سویلمش ایسه‌ده مدحت پاشا جوابنده اوت اویله اما سزك دیدیککز حقوق شرعیه دعواسنده‌در که بر قتل ماده‌سنده ورثهٔ مقتول دعوای حقوق اتمامش اولسه بیله بونکله حقوق قانونیه ساقط اولمیه‌رق دعواجیسی دولت اولور لکن بنم دیدیکم حقوق شرعیه دعواسی اولمیوب دولتك عدلیه نظارتنه عائد بر حق قانونیدر که بر مقتول نره‌ده اولدیرلمش ایسه ابتدا او محلده بولنانلرك رأی و معلوماتنی صورمق وقاتلنی بادیٔ امرده انلردن ارامق نظام و قانون اقتضاسندندر بوراسی یاپلمامش ایسه سببی ندر و یاپلمش ایسه مرحومك وفاتنده موجود اولان والده‌سیله زوجه‌لرینك و اولاد و جواریسنك افاده‌لری نوجهله‌در دنیلدیکنك اوزرینه ینه لطیف بك معرض جوابده اوت بو دیدیککز شیلرك هپسی اولدی والده سلطانك بر سرکذشتی واردر حقنده اجرا قلنان معاملات ظالمانه‌یه یورکلر طیانمز هله مرحومك ارتحالندنصکره بیچاره قادینك فراجه‌سز قره‌غول میدانه چیقارلمسنی هیچ بر انصاف قبول ایتمز کبی سوزلره باشلیوب اوزاتمسی اوزرینه ینه مدحت پاشا افندم

قتل مسئله‌سی بشقه بو دیدیککز سوزلر بشقه اولوب اکر والده سلطان حقنده اویله بر معامله‌ٔ غدریه و ظلمیه وقوعبولمش ایسه انکده ایجابنه باقلی وفاعللری حقنده اجرای مجازات ایتملیدر بنم صوردیغم شی سلطان عزیز اولدیرلمشمی و والده‌سیله سائر موجود دائره‌سی اولنلر تصدیق ایده‌یورمی و معلوماتلری و دعوالری ندر دیدکده لطیف بك بر خیلی زمان تأملدن صکره دعوا دولته عائددر ومعلومات اوله‌رق والده سلطانك یازدیردیغی سرکذشتی هر شیئی جامعدر دیه‌رك بحثی قپاتمش و بومجلسه دخی بونکله ختام ویرلمشدر

اشبو ایکنجی مجلس استنطاق وقت ظهردن کیجه یاتسو وقتنه قدر سورمش اولدیغندن موضوع مسئله اولان قتل ماده‌سنك تفصیلاتی اره‌سنده مرحوم سلطان عبدالعزیزك خلعندن طولایی خلق بیننده وعسکر اراسنده کویا فساد ظهور ایلمش اولدیغنه وادخار اتمش اولدیغی خزائنی وکلا طرفندن غصب اولنوب عسکره طاغیدلدیغنه ومرحومك حیاتی باقی ایکن دیری دیری دفن ایدلدیکنه ونسبتیه دعوتی نامیله ترتیب اولنان بردعوتده کویا بالجمله شهزاده‌لرك اعدامی تصمیم قلنمش ایدوکنه دائر عقل وخیاله کلیان برطاقم سوزلر دها میدانه قونیله‌رق مدعی عمومی طرفندن ایراد اولندقجه مدحت پاشا طرفندن جوابلر ویرلمش و بونلرك هر بری قتل مسئله‌سنی تأیید اتمك ملاحظه‌سیله ترتیب اولنمش اولدیغندن بوسؤال وجوابلر دخی بومجلسك مباحثندن بولنمش ایسه‌ده کیفیتلری اشاغیده کله‌جك استنطاقات ومحاکماتده طبیعی ذکر وتفصیل اولنه‌جغی جهتله مکرر اولمامق ایچون بوراده تحریرندن صرف نظر اولنمشدر

برنجی مجلسك ختامیله وقت دخی کچ اولدیغندن مدحت پاشا کندوسیچون واپورك چرخلری اتصالنده تخصیص قلنمش اولان کوچك قمره‌یه کیروب یاتمش ایسه‌ده قمره‌نك جوانب ثلثه‌سنه واوسته کمی

عسکرندن وسرایدن کوندریلان تفنکجیلردن و ضابطاندن تعیین قلنمش
اولان قره‌غوللرك بربریله مصاحبت ومطالعه‌لری اویومغه مانع اولمغله
طبیعی بونلرك مصاحبتلری استماع اولنورایکن بونلرك ایچنه صکره‌دن کلان
وضابط اولدیغی تخمین قلنان بریسی سلطان عبدالعزیزك قتلی مسئله‌سندن
بحث اچه‌رق (بوماده کونش کبی میدانه چیقمشدر جرأت ایدنلرك
جمله‌سنی صلب واعدام ایده‌جکلردر انلرك بریسیده اشته بوقره‌ده
اولاندر) دیمسیله اکرچه بوادمك شویله بر سوزی تفوهی روش
مصاحبتندن استدلال اولنان خفت مزاجنه ویاسرخوشلق حالنه حمل
ایدلمش ایسه‌ده قره طرفنه قره‌غوللردن بشقه کمسه تقرب ایده‌مدیکی
حالده شخص مرقومك بلامانع کلوب شولقردی‌یی قره‌یه ایشتدیره‌جك
صورتده تفوه اتمسی ازعاج ایچون مخصوص کوندرلمش اولمسنی تأیید ایلدیکندن
ایرتسی کون صباحلین مدحت پاشا طرفندن بووقعه جودت پاشایه حکایه
ایله ممکن ایسه بومقوله مخل انسانیت معاملاتك منعنه همت اولنمسی رجا
اولنور دیندیکنك اوزرینه درحال بر مجلس استنطاق ترتیب اولنه‌رق
درون واپورده موجود اولنلرك استنطاقنه باشلانمش و بوسوزی سویلین
ادمی مدحت پاشا کورمامش ایسه‌ده افاداتندن استدلال اولندیغی وجهله
کندوسی ضابط اولدیغی وبشکطاشده خانه‌سی بولندیغی ومتأهل اولمدیغی
اکلاشیله‌رق بو احوال و اوصافی بالدفعات تعریف اولنمشیکن اکا اعتبار
و التفات اولنمیه‌رق و اوصفتده ادم اراتلمیه‌رق کویا بونك میدانه چقارلمسنه
چالشلمش ایسه‌ده اصلی اولمدیغندن بولنه‌مدیغی کوسترلمك ایچون واپورده
موجودعسکرك اکثر نفراتی استنطاقه چکلمش اولدیغی وبونك ایچون درت
مستنطق اوچ درت ساعت چالیشوب کاغدلر طولدیرلدیغی حالده قالی
میدانه چیقاریله‌مامش اولمسیله بوسوزك مدحت پاشا طرفندن رؤیاده
کورولمش خیالات اولدیغنه عدلیه مأمورلری طرفندن قرار ویریله‌رك

مأمورينلرى جريده‌سنك برفصلنى دخى بونكله تزيين اتمشلردر ومؤخراً محكمهٔ عليه‌ده حين محكمه‌ده سلطان عبدالعزيز مرحومك قتلى توجيهله بى اساس ومصنع اولديغنى مثبت اوله‌رق مدحت پاشا طرفندن ايراد اولنان دلايل و سندات اوزرينه محكمه رئيسى و اعضاسى رد جوابه مقتدر اولمدقلرى حالده مدعى عمومى لطيف بك مدحت پاشا كلوركن واپورده شويله بر رؤيا كورمش و اصلى يوقدن اويله برشى چيقارمش ايدى بوسوزلريده اكا بكزر ديه‌رك موضوع بحث محاكمه اولان مسئله‌يه ذره‌قدر تعلقى اولمديغى حالده بو وقعه‌يى كويا مدافعه يولنده صرف و استعمال اتمكله ابراز مهارت ايلمشدر

بازاركيجه‌سى نصف الليلده طولمه‌بغچه سرايى پيشكاهنه تمور اتلديغنك اوزرينه مابين همايوندن ايكى ياور ايله بر اسلمپوط واپور كلوب ومدحت پاشايى الوب عربه ايله يلديز سرايى بغچه‌سنده كائن چادركوشكنه كتورملريله قصر مذكورك ايكى اوطه‌سندن بريسى مدحت پاشايه وديكرى رشدى پاشايه مخصوص اولمق اوزره اوچ درت كون اول حاضرلنمش وعادى قاريوله ويتاق كبى بعض شيلر تهيه قلنمش وقصرك بكجيلرندن ماعدا رهوولور وقما ايله مسلح برطاقم بوشناق و ارنود تفنكجيلر ترتيب ايدلمش اولديغندن و مدحت پاشانك خدمه‌سندن برلكده كلمش اولان اوشاغك يرينه قصرده‌كى بكجيلرك استخدام اولنمسى اراده بيورلمسيله مرقوم اوشاق واپورده حبس و توقيف قلنمش ايدوكندن مدحت پاشا كوچك ياشندنبرو خدمه وجاريه خدمتيله الشمش وخصوصيله شو حال شيخوختنده خدمت واعانه‌يه هر وقتدن زياده محتاج بولنمش اولديغى حالده يالكز باشنه قالمشدر

فرداسى بازارايرتسى كونى مدحت پاشانك استنطاقنه باشلامق اوزره بر هيئت استنطاقيه كلوب اشبو هيئت سرورى افنديننك رياستى التنده مدعى

عمومی لطیف بك و قرنای شاهانه‌دن راغب بك ایله ازمیره کلان اوچ نفر مستنطقدن مرکب ایدی بونلر ابتدالری بربری اوزرینه درت کون یومیه واندن صکره برر وایکشر کون فاصله‌ایله اون کون قدر دوام ایده‌رك وقت ظهردن اخشامه قدر ممتد اولان مجالسده متعدد مسئله‌لر اوزرینه پك چوق سؤال و جوابلر وقوعبولمش وجمله‌سی ضبط وتحریر اولنه‌رق واپورده‌کی استنطاقنامه‌لر ایله برابر اوراق استنطاقیه‌نك عددی اللی بش نومرویه وارمشدر افاداتك تفصیلاتی بونلرده مندرج ایسه‌ده استنطاقنامه‌لرك هیچ بریسی نه محاکمه‌ده و نه‌ده صکره میدانه چیقارلمیوب مکتوم طوتلدیغندن و بوقدر تفصیلاتك ایسه عینیله و صره‌سیله خاطرده قالمسی ممکن اوله‌مدیغندن بوراده کونلری و درجه و صره‌لری تعیین اولنمیه‌رق فقط او مدت ظرفنده یعنی چادر کوشکنده دوام ایدن استنطاق مدتنده جریان ایدن اسئله و اجوبه‌دن شایان تحریر اولنلرینك علی‌الاطلاق بیانیله اکتفا قلنور

اشبو مجلس استنطاقك رئیسی سروری افندی ایسه‌ده کندوسی سؤال وجوابه قارشمیوب واپورده سبقت ایدن استنطاقه کوره مجدداً اقتضا ایدن اسئله مابین همایونجه ترتیب اولنه‌رق مدعی عمومینك یدینه ویرلمش و بر طاقم سؤاللر دخی کوچوك کوچوك کاغد پارچه‌لری اوزرینه محرر اوله‌رق راغب بکك جبینه قونلمش اولمغله بو ایکیسی انلره مراجعتله مواد استنطاقیه‌یی تصویره چالشور و راغب بك بر شیده شبهه ایدوب ایلشدکجه ایکیده برده طیشاری چیقوب ویقین بر یره کیدوب حل شبهه ایدرك ینه کلور ایدی اوچ نفر مستنطقك بریسی سؤال و جوابلری مناوبه ایله ضبط و تحریر ایلدیکی صره‌ده دیکر ایکیسی یازیلان کاغدلرك زیر و بالاسنی کوزدن کچوروب مدحت پاشانك افاداتنده قصور و مباینت ارامغه مأمور اولدقلرندن انلرده بو مأموریتلرینی کمال خواهش

و دقته ایفا اتمکده قصور اتمز ایدی چونکه ازمیرده حکومت قوناغنی محاصره ایله مدحت پاشایی طوتمغه مأمور اولان عساکر نظامیه ضابطان و امراسنك خدمت و غیرتلرینه و بویله بر ایشده وقوعه کلان مظفریتلرینه مکافاتاً لوا حلمی پاشایه فریقلق و یاور حسن بکه قائممقاملق وقول آغاسی حمدی افندی‌یه بکباشیلق رتبه‌لری توجیه اولنوب سائر بالجمله ضابطانك دخی رتبه‌لری برر درجه ترفیع بیورلدیغی کبی ازمیره کلان عدلیه مأمورلرینك دخی الدقلری خرجراهدن و مبشر اولدقلری مراتب رفیعه‌دن بشقه عودتلرنده الدقلری عطایای سنیه‌دن دخی مستنطقلرك بهرینه یوز اللیشر لیرا حصه دوشمش اولمغله هر برینك حال و اقتدارنجه بر اثر خدمت ابرازی ایچون یکدیگرینه مسابقته چالشملری امورطبیعیه‌دن ایدی

اشبو جمعیت استنطاقیه‌نك ابتدا کی کونلرنده ایراد ایلدیکی ماده‌لر اولکی سؤاللر کبی سلطان عزیز مرحومك کیفیت قتلی و محمود پاشا ایله نوری پاشانك قاتللره تعلیمات ویرمسی و سلطان مراد ایله والده‌سنك امر اتمسی و بو ایشده وکلانك رأی و مدخلی بولنمسی کبی اسناداتك تکرارندن عبارت اولمسیله مدحت پاشا طرفندن جوابلری ویرلمسی اوزرینه راغب بك جیبندن چیقاردیغی بر پوصله‌یه باقه‌رق ایراد ایلدیکی سؤالده مادامکه سلطان عزیز وکلادن برقاچ کشینك رأی و معرفتیله خلع ایدلمشدر حیاتده قالمسی انلرحقنده خطر و ضرری مستلزم اولدیغندن و خصوصیله عموم خلق و عسکر اراسنده مقالات ظهوری بوایشی اجرا ایدنلره طوقندیغندن مرحومك قتلی بهمحال سلطان مرادك امری وخلعده بولنان وکلانك رأی و معلوماتیله اولمق لازم کله‌جکنی سویلمکله مدحت پاشا طرفندن ویریلان جوابده شو سؤاله کوره بو ایشك ایکی جهتی اولوب بریسی عبدالعزیزك خلعی و دیکری قتل مسئله‌سی اوله‌یور خلع

مادەسی ملك و ملت ودولتك سلامتی ایچون عموم خلقك اتفاقیله اجرا اولنمشدر بو اتفاقی اثبات ایچون اکر کاغد اوزرنده مهرلی سند استنیلورسه البته اولەمز اصل سند بو تبدلی خلقك کمال ممنونیتله قبول وتلقی اتمسیدر اکر مسئلەنك بو جهتنده شبهه اولنان بر یر وار ایسه جلوس کونی یالکز باب سر عسکری‌یه بیعت ایچون کلان وکلا و علما و وزرا و سائر ارکان و مأمورین دولتك و ینه اوکون باب سرعسکری حوالیسیله بایزید میداننه مجتمع اولوب صدای مسرتلری اسمانه چیقان خلقك بر کره دها جلب و دعوتیله حل شبهه ایدلمك ممکندر بونك اجراسی تکلفلی و مشکل ایسەده کلفت وهجنتی دولت حسابنه یلان سویلکدن اهوندر قتل مادەسنه کلنجه بونك اصل و اساسی اولمدیغی بر طرفه قالسون بونده وکلانك یعنی خلع ایشنده بولنان ارکان دولتدن برینك جزئی وکلی مدخلی اولدیغنه دائر هیچ بر کمسه طرفندن بر سوز تفوه اولنمامشیکن خلع خصوصنده بولنملرندن مرحومی قتل دخی اتمش اولەجقلرینی استدلال اتمك پك یاکلش وفاحش برسوء ظن وافترادر سلطان عزیزك حیاتی کندوسنی خلع ایدنلره موجب خوف و تلاش اولدیغی ندن بیلنمش خلع ایله وفاتك اراسی بش کوندن عبارتدر بو بش کون ایچنده مراسم تبریك وتهنیتله برابر هر طرفده اجرا قلنان اثار شهر آیین و مسرتدن و عموم خلقك ابراز ایلدیکی ممنونیتدن بشقه نه اولمشکه موجب خوف و تلاش اولسون خلقجه و عسکرجه کفتکو و مقالات اولمسی سوزی ویردیککز ایضاحاته نظراً خلعده بولنان طابورلرك طشره اوردولرینه کوندرلمش اولمسی روایتندن چیقارلمش ایسه بودەهم یلان هم یاکلشدر زیرا خلع و جلوس مصلحتنده استخدام اولنان درت طابورە عسکرك ایچندن بر خیلی زمانه قدر بر نفر بیله طشره کوندرلمیوب استانبولده قالمش و حتی بو طابورلرك بریسی سرای همایون محافظەسنده ودیکر بریسی

سلطان عبدالعزیزی محافظه ایچون فرعیه قرەغولنده بولنمشدر فقط معیت
بلوکی نامیله سرایده بولنان بر قاچ بلوك عسکر دکشدیرلمش ایسەده بوده
بشقه برسببه مبنی اولیوب سلطان عزیزك خلعندن صکره قرناسی وسرای
خدمەسنك اکثریسی حسب القاعده تبدیل اولندیغی مثللو بونلرك دخی
تبدیلی امور طبیعیەدن و ایچلرندن طشره اردولرینه کوندرلمش بعض
ضابط و نفرات وار ایسه اوده باب سرعسکریجه نظام اوزره اجرا قلنان
معاملات عسکریەدندر ازمیردن کلرکن واپورده اولنان سؤال و جواب
آراسندەکی افادتدن اکلاشلدیغنه کوره سلطان عزیزك طوپقپو سراینده
فرعیه دائرەسنه کتورلمسی دخی بر سؤ نیته حمل اولنمق استنیلەیور نه یاپمق
لازم کلوردی طوپقپودەمی براغلمق اقتضا ایدردی کندوسیچون اولجه
بکلربکی سرایی تصور اولنمش و سرقرنا ادهم بك ایله کوندریلان خبرده
سائر یرلر ایله برابر بکلربکی سرایی دخی تکلیف ایدلمشیکن فرعیه
دائرەسنی کندوسی ترجیح اتمسیله شوحالده بونك شایان اعتراض اولان
یری نەسیدر بوجمله ایله برابر افترا ایدنلرك تخیلاتی وجهله بالفرض
والتقدیر مرحوم حقنده بر سؤ قصد و نیت اولمق لازم کلسه طوپقپو
سرایی سائر محللردن زیاده اجرایه قابل ایکن استدعاسی وجهله واوچ
یوزدن متجاوز دائرەسی خلقیله فرعیه دائرەسی کبی کوز اوکنده اولان
و بری و بحری ممر بولنان بر موقعه کتورلمسی دخی بویله بر احتمالی دافع
دکلیدر دیو برچوق تفصیلات ایله بحثك هرجهتی ایضاح ایدلمشیکن راغب
بك لطیف بك ایله بالمذاکره ینه اولکی سؤالی تکرار ایله برابر سلطان
عبدالعزیزك خلع ایدلمسی جهتیله قتل و اتلاف ایدلمش اولمسی و بونکده
خلع ایدنلر طرفندن وقوعبولمسی طبیعیدر زیرا اسلافده دخی خلع ایدیلان
پادشاهلر قتل اولنمشدر وبو فعلك اصل آمری سلطان مراد اولوب وکلانك
رأی و حرکتی انك امرینك انفاذ واجراسندن عبارتدر سوزیله بودفعه

دخی جنایتك اك اغیر جهتنی سلطان مراده اسناد اتملریله بونك اوزرینه مدحت پاشـا تکرار جوابه تصدی ایدرك واقعـا کچمش زمانده مخلوع پادشاهلردن بر قاچنك شهادتی معلوم ایسه‌ده بونلرك هر بری او عصرلرك حکمندن اولان علل و اسبابه مستند اولوب بونکله برابر قرق سنه پادشاهلق اتمش اولان اوچی سلطان محمدك و دها امثالنك بعدالخلع حیاتده قاله‌رق اجلیله وفات ایلدکلری تاریخلرده مسـطور اولمغله بوراسی بویله و حتی سلطان مرادك بش سنه‌در چراغان سراینده حالا حیاتده بولندیغی کوز اوکنده ایکن سلطان عزیزك خلعنی قتلنه دلیل عد اتمك و بویله بر فعلك بولندیغمز عصر و زمانه صغمیه‌جغنی حساب اتمامك نقدر یاکلش بر قیاس ایسه رشدی پاشا و مدحت پاشا کبی قرقر اللیشر سنه خدمت دولتده نام و ناموسلریله یشامش ذاتلرك اخر عمرلرنده صحایف اعماللرینی بویله بر جنایتله لکه‌دار ایده‌جك قدر عقلسز اولمدقلری دنیـانك معلومی ایکن بونلری اویله بر سؤ ظن التنده بولندیرمغه چالشمق دخی اندن زیاده حق و انصافدن خارجدر دنیله‌رك بونکله او مجلسده بحثه ختام ویرلمشدر

بو ارالق راغب بك طیشارو چیقوب ینه کله‌رك نسبتیه ماده‌ســنه نه بیوررسکز کلامیله بر بشقه بحثك قپوسنی اچمسیله مدحت پاشا نسبتیه ماده‌سی نه دیمك اولدیغنی صوردقده مدعی عمومی لطیف بك اشـبو نسبتیه قصری مسئله‌سی واپورده اولان استنطاق اراسنده دخی بر نبذه اشارت اولندیغی وجهله شهزاده‌کان حضراتنك قتل و اتلافیچون ســلطان مرادك امریله و وکلانك رأییله ترتیب اولنمش بر ضیافت اولوب شویله‌که ســلطان مراد جلوسنك دردنجی جمعه ایرتسی کونی برادرلرینه ضیافت ویرمك وسیله‌سیله ولی عهد سلطنت اولان سلطان عبدالحمیدله سائر برادرلرندن دردینی نسبتیه قصرینه دعوت ایچون برکون اول قرناسندن سید بکی کوندرمش ایسه‌ده سلطان عبدالحمید بو دعوتك برسؤ قصد ایچون ترتیب اولندیغنی حس واستدلال

بیورمش اولدقلری جهتیله کندولری و برادرلری دعوته اجابت اتمیوب
شویله بر خطر عظیمدن صون الهیده قالمش اولدقلرینی تفصیل و بیان
و بو تفصیلات اراسنده سید بکك بر منوال محرر سلطان مراد طرفندن
دعوت ایچون کوندرلدیکنی او صرهده حسین عونی پاشا خبر الدیغندن
و اوکونلر بیعت و تبریك مراسمنك هنوز ارقهسی النهمیوب جمعه
ایرتسی کونی بر چوق ذواتك و رودی مقرر بولندیغندن دعوتك بر
بشقه کونه تاخیرینی اخطار ایتمسیله انك اوزرینه تأخیر ایدیلوب شهزادکان
حضراتنه ینه سید بکله تکرار خبر کوندرلمش ایدوکنی دخی حکایه واتیان
ایلمش اولمغله شو فقرهٔ اخیرهده ایضاح اولندیغنه کوره سلطان مراد
برادرلرندن بعضیلرینه اویله بر ضیافت ویرمك ایستیوب دعوت ایتمش
و انی متعاقب یوم مذکورده بوضیافتك اجراسنه مانع ظهور اتمسیله
تأخیر ایدرك مدعوینه خبر کوندرمش دیمك اولهیور وبوده کثیر الوقوع
احوالدن اولدیغنده شبهه یوقدر شوحالده بودعوتك برسؤ قصد ونیت ایله
اولدیغی مجبا ندن بیلنمشدر و بوندن مقصد نه اولمق لازم کلور دیهرك
مدحت پاشا استیضاح ایلدکده راغب بك ذکر اولنان دعوتك مجرد
شهزادهلری اتلاف اتمك ایچون ترتیب اولندیغنی بالذات سلطان عبدالحمید
تفرس و استدلال بیوروب حتی نسبتیه قصری جوارینه بوایش
ایچون حاضرلنمش اولان بعض خرواتلری دخی کورمش اولدقلرندن بونك
صحت وقوعنده شبهه اولمدیغنی سویلمشدر

سلطان عبدالعزیزك خلع ایدلمسی و متعاقباً بر قانلی اولوم ایله ارتحال
ایلمسی کبی احواله نظراً مشارالیهك ید آخرله قتل اولندیغنه دائر تصنیع
اولنان دعوایه هرنه ایسه از چوق مناسبت الهبیلهجك سبب موجود
اولدیغی مثللو بو تکلفاتدن بر مقصد معین دخی وار ایسهده اشبو نسبتیه
مادهسی اکا دخی بکزهمیوب صرف خیالات اولدیغندن بوکا دنیلهجك

بر جواب اولمیوب فقط روش حاله کوره عبدالعزیزك قتلی مسئله‌سنده
اولان اهمیتی اعظام اتمك و شهزادکان حضراتنك دخی بو مسئله علیهنده
غیرت و عداوتلرینی جلب ایلمك ملاحظه‌سیله بویله بر شی دخی ایجاد
و ترتیب ایدلمش و رسماً موقع بحثه قونلمش اولدیغندن جواب اعطاسی
امور ضروریه‌دن اولمغله مدحت پاشا بو بحثده دخی ایراد ایلدیکی افاداتنده
سلطان مرادك برادرلرینی تلطیف ایدرك زمان سابقده چکدکلری سوء
معاملات و تضییقاتك مکافاتنی کوسترمك ودائما کندولریله برلکده بولنمق نیت
وارزوسنده بولندیغنی لساننده ایشتمش ایسه‌ده جمعه ایرتسی کونی ایچون
بویله بر دعوت وقوعنه معلوماتی اولمدیغنی وحتی نسبتیه قصرینك نره‌ده اولدیغنی
بیله بیلمدیکنی سویلدکدنصکره بالفرض ادعا اولندیغی وجهله اویله برسوء
قصد ترتیبی صحیح اولسه بویله براس عظیم نه منفعت وفائده اوزرینه اولمق
لازم کاورا کرسلطان مرادك بقای سلطنتی ایچون ایسه برادرلری اولسون
اولمسون سلطان مراد تخت سلطنتده نصیب وقدری نه ایسه اوقدر قالور
واکر کندوسندن صکره وارث سلطنت اوله‌جق کمسه قالمسون حرص
وطمعنه مبنی ایسه افاده کزدن اکلاشلدیغنه کوره دعوت اولنان
شهزادکان بش ذاتدن عبارت اولوب حالبوکه سلطان مرادك برادرلرندن
بودعوته داخل اولمیان شهزاده‌لر ایله یوسف عزالدین ومحمود جلال‌الدین
و شوکت افندیلر و دها سائر شهزاده‌لر موجود اولمسیله دیمك
اولورکه بویله برملاحظه‌یه دخی محل یوقدر و بوجمله‌ایله برابر شهزادکان
حضراتنك عموم ملت نظرنده قدر وقیمتی پك بیوك ومقدس اولدیغندن
معاذالله بونلره ویاایچلرندن بعضیسنه‌اویله برسوء قصد ونیت‌وقوعبوله‌جق
اولسه بوجنایتك جسامت وشناعتندن و بتون دنیاده حاصل ایده‌جکی
سوء تأثیراتندن بشقه بونی یپانلر و بویله برایشده مدخلی بولنانلر
حقلرنده نه فلاکتلر ومصیبتلر وقوعه کله‌جکنه دنیاده عقلی ایرمیان کمسه

وارمیدر بوحالده شویله برفعل شنیعك كرك سلطان مراده وكرك وكلای دولته عزو و اسناد اولنمسنه نصل انصاف قائل اوله‌بیلور بكا قالورسه بویله بر ماده‌نك شوصورتله رسماً بحثه قونلمسی شویله طورسون تفوه ایدلمسی بیله عیب وموجب نقیصه‌در زیرا بونك وقوعی احتمالنی تصدیق ایده‌جك ذوی‌العقولدن برادم دها بولنمق ممكن دكلدر دیه‌رك بو ایشك حالاً ومادةً وعقلاً بطلاننی اثبات ایده‌جك برچوق دلایل سرد وبیان ایلسی اوزرینه راغب بك اویله دكل اشبو سوء قصددن یعنی شهزاده‌لری اعدامدن مراد خاندان عثمانیك محویله بر جمهوریت تشكیلی وسلطان عزیزك خلعنده بولنان وكلادن برینك رئیس جمهور اولمسی نیتنه مبنیدر دیمسیله اویله ایسه سلطان مراد نه اوله‌جقدی مادامكه بودعوتی ترتیب و امر ایدن كندوسیدر اوده سلطنتی ترك ایدوب جمهور رئیسی‌می اوله‌جقدی و خاندان عثمانی‌یی محو ایله برابر كندوسنك و اولاد واعقابنك‌ده حقوقنی ابطالی ایده‌جكدی بونه‌درجه مطالعه‌سز سویلنلمش برسوزدر بونلر نیچون بركره موازنه وملاحظه ایدلمیور وبواستنطاقنامه‌لر یارین میدانه قونیلور ایسه ایشیدنلرك نه دیه‌جكی نیچون دوشنلمیور دیو مدحت پاشا طرفندن كمال تعجب و حیرت ایله بعض سوزلر ایراد اولندقدنصكره جمهوریت سوزینه نقل كلام اولنه‌رق واقعا سلطان عبدالعزیزك خلعی اوزرینه محمود ندیم پاشانك القاآتیله مقدما اویله بر سوز چیقارلمش وقانون اساسینك علیهنده اولنلر كندو فكرلرینی ترویج اتمك ایچون اشبو قانوندن مقصد پادشاهلغك نفوذ و استقلالنی محو ایله دولتی بر جمهوریت حال واصولنه قویمقدر كبی سوزلر استعمال ایتلریله سرایجه كندو منفعتلرندن بشقه بر شیئی بیلمیان و بیلمكه مكلف اولمیان اشجی وطبله‌كار مقوله‌لرینك لسانلرینه دخی بو لقردیلر یاییلمش ایسه‌ده بونلرك نصل ساچمه و بی اساس ارجوفه اولدیغی اكلادلمقله برابر منشأ

ومبادیسنه دائر اولان احوال دخی تفصیلاتیله حکایه ودرمیان اولنمشدرکه بو بحثلر مدحت پاشانك ترجمهٔ حاله دائر یازیلان تبصرهٔ عبرتده واکا ذیل ایدیلان لاحقه‌ده بالاطراف محرر و مسطور اولمغله بو محلده تکرارندن صرف نظر اولنمشدر.

اشته بو سوزلر اولوقت برارالق بوصورتله بدخواهان طرفندن چیقارلمش وصکره قانون اساسینك میدانه کلمسیله ایشك نه اولدیغی اکلاشیله‌رق اومقوله القاآتك طبیعی حکمی قالمامش ایکن مدحت پاشانك بغتةً صدارتدن عزلیله اوروپایه تبعیدی ماده‌سندن تکون ایدن مقالات و اعتراضاته جواب اولمق اوزره مدحت پاشانك فساده دائر کاغدلری طوتلمش ودولته خیانتی ظهور اتمش اولدیغنه دائر غزته‌لرله نشر اولنان اسنادات واعلاناتك یلان چیقمسندن ومشار الیهی اتهام ایده‌جك بشقه برشی بولنه‌مامسندن ناشی اشبو جمهوریت سوزی تازه‌لنه‌رك بوکا قوت ویرمك ایچون بعض شیلر یاپلمشدرکه صورت وقوع وجریانی دولتك قدر وشاننه طوقنه‌جغی جهتله تفوهندن تأدب اولنور ایسه‌ده بوقدر هجوم واسنادات ومفتریاته قارشو نفسنی و حقوق و ناموسنی مدافعه‌یه مجبور اولان برآدمك بیان حقیقت خصوصنده شرعاً وعقلاً وقانوناً معذوریتی مسلم اولدیغندن بومعذرته استناداً بومحلده بعضیسنك حکایه‌سنه ابتدار اولنور شویله‌که مدحت پاشانك اوروپایه عزیمتی اوزرینه کندوسنك سبقت ایدن افعال واحوالنده موجب نقیصه و تهمت اوله‌جق بر قصوری بولنوب میدانه چیقارلمق امیدیله منسوباتندن ترجمان حقیقت غزته‌سی محرری مدحت افندی وکوله‌سی رشید جلب اولنه‌رق وهربرینه مأموریت و رتبه وخیلیجه عطیه و یریله‌رك مدحت پاشانك لدنیات احوالی و خفایای اموری سؤال وتحری اولنمش ایسه‌ده مشار الیهك امور دولتده کتم واخفا

اولمه‌جق هیچ برایشی اولمدیغندن بونلردن امید وانتظار اولنان معلومات چیقمیوب فقط مدحت افندینك یازوب ویرمش اولدیغی بر ورقه‌ده بر کون مدحت پاشا سکز اون قدر مسافرلریله برابر سفره‌ده طعام ایدر ایکن دولته متعلق سوز ییدکی کلاملر اراسنده خاندان عثمانی علیهنه و دولتك جمهوریت صورتیله اداره‌سنك محسناتنه دائر سوزلر ایراد اتمسی اوزرینه مدحت افندی حمیتی ایجابنجه اعتراض ایدرك سفره‌دن قالقمش اولدیغنی وبو جهتله مشارالیهك جمهوریت افکارنده بولندیغنی حاوی برمذکره ویرمش اولدیغندن بوکاغد اولوقت هیجان ایدن افکار خلقك تسکیننه مدار اولور ظنیله درسعادت غزته‌لرینك کافه‌سنه درج اولنمشیدی لکن بویله شیلرده خلقك حس و وجدانی پك طوغری برمحکمه اولدیغندن اکثر ناس مدحت افندینك سکز یاشندن برو مدحت پاشا دائره‌سنده یتشه‌رك ونیش و طونه و بغدادده مشارالیه ایله برلکده بولنه‌رق بضاعهٔ علم و فنون اولمق اوزره نه تحصیل اتمش ایسه او سایه‌ده قزانمش ومشارالیهك کوله‌سی رشیدك دخی آلتی یاشندنبرو کذلك مدحت پاشانك تحت تربیه‌سنده اوقویوب یازه‌رق او مکتبدن یتشمش اولدیغنی بیلدکلری جهتله مدحت افندینك مشارالیه علیهنده ویرمش اولدیغی کاغدنده یازلدیغی وجهله مدحت پاشانك سفره باشنده اویله برلقردی سویلمش اولمسی بالفرض صحیح اولسه بیله مدحت افندینك اوکا اعتراض ایده‌بیلمك صلاحیت و اقتدارنده اولمامسی وسفره‌ده کندوسنك فوقنده سکز اون کشی دها وار ایکن آنلردن هیچ برینك بویله بر سوزی و معامله‌یی ایشتمامسی تکذیبه کافی اولدیغنه و خصوصیله اوارالق مدحت افندینك بو وجهله خیانته تعریض ایدنلر اولدقجه ضرورت حالندن اعتذار ایدرك بیك عدد یوزلك قائمه‌یه طیانه‌مدم دیو جواب ویرمسی دخی باعث ارتکاب اولان

فعلنك حقيقتنی بر قاتدها میدانه قویمش ایدوکنه بناءً بو نشریاتك دخی مضرتندن بشقه فائده‌سی اولمامشیدی نقدر شایان دقت برعبرت وحکمتدرکه اشبو چوجقلرك ایکیسی دخی برمنوال محرر سن صباوتلرندبرو مدحت پاشانك یاننده نعمت و همتیله یتشمش وبو مناسبتله مشارالیهك هر حالنه وقوفلری اولمق امور طبیعیه‌دن بولنمش اولمغله مادامکه کندولری کفران نعمتله ماله طمعاً شودرجه دنائتی وخارج انسانیت بر حرکتی ارتکاب وقبول ایتمشلردر مدحت پاشانك صحیحاً کندوینی اتهام ایده‌جك بر کونه افعال و حرکاتی اولمش اولسه ایدی آنیده میدانه قویه‌جقلرنده اشتباه یوغیدی لکن او یله بر شیدن بحث اولنمیوب یالکز سفره باشنده بروجه مشروح مناسبت الیان برکلامنه شهادت ایدرك انکله اتهام ایتمك استمش اولملری مشارالیهی انظار عامه‌ده اتهام دکل بالعکس برقاتدها تزکیه اتمش اولدی و «عدو شود سبب خیرکر خدا خواهد» حکمتنك بونده‌ده براثری ظهوره کلدی ملوك و سلاطین حضراتنك ذاتلری و مقاملری هر صورتله مقدس و محترم اولدیغی جهتله پادشاهه عبودیت و صداقت دعواسنده بولنانلر او مقام جلیله موجب شبهه اوله‌جق بو مقوله شیلری منع و اصلاحه چالیشه‌جقلری یرده بالعکس ترویجنه خدمت ایتملریله حقیقةً پادشاهه صداقت و یاخیانتمی ایتمش اولدیلر مدحت افندینك وانکله برلکده اغفال و اطماع ایدیلانلرك افکار عامه ده حکمی و تأثیری نقدر چیرکین اولدیغی انکار اولنورمی مدحت پاشانك اوروپایه عزیمتندن بر کون اول ضبطیه مشیری عمر پاشایه مدحت پاشانك دیقتاتور اوله‌جغی حوادثنه دائر یاپدیرلمش اولان تحقیقات‌خفیه ژورناللرینك اصلی اولمدیغنه دائر بعض محرملرینه وقوعبولان افاده‌سنك شایع اولمسنه مجازاتاً مشارالیه عمر پاشا عزل اولنه‌رق سوریه والیلکی ایله تبعید اولنمسیله کیدرکن ازمیرده و اوغرادیغی یرلرده و شامده سؤال ایدنلره هیچ چکنمیه‌رك

بو ایشك توجهله خلاف واقع تصنیع اولندیغی اشاعه ایلسندن خلقك اذهان و اعتقادنده حاصل اولان سؤ تأثیراتك مضرتی کیمه راجعدر یازیق وحیف دکلیدرکه مدحت پاشـانك ذاتنه اجرای خصومت اتمك ایچون پادشاهك وهم و وسوسه‌سی تزیید وحکمدارانك صفات ممدوحه‌سندن اولان مرحمت وشفقت یرینه حدت وغضبی تشدید اولنمغله بوقدر بیك ادمك طرد ونفی وتغریبیله خانه‌لرینك تخریبنه وبوقدر تکلفله وجوده کتوریلان ملت عسکرینك لغویله روسیه محاربه‌سی کبی اك لزوملی بر وقتده بونك فوائدندن دولتك محروم قالسنه سبب اولمق پادشاهه نه بیوك خیانتدر کبی کلمات ایله مدحت پاشا استنطاق خارجنده اوله‌رق بعض سوزلره کریشمشیدی اولجه استنطاق اثناسـنده راغب بکك ایکیده برده طیشـارو چیقوب و یقین بر یردن رأی الوب کلدیکی و مسـتنطقلرك دخی کویا حضور شاهانه‌ده کبی برطور وادبده بولندقلری کوریله‌رك بوندن ذات شاهانه‌نك اورایه قریب بر محلده بولنمسی استدلال اولندیغی حالده بر ارالق مدحت پاشا تجدید وضوء وسیله‌سیله طیشارویه چقدقده استنطاق مجلسی اولان اوطه‌یه متصل صالونك قپوسـنده قرنای شاهانه‌دن بعضیلرینی کورمسیله ذات شاهانه‌نك مذکور صالونده بولنه‌رق افادات واقعه‌یی بالذات استماع بیورمش اولدقلری اکلاشـلمش و اورایه تشریفلری یالکز او کون اولمیوب اوچ کون متمادیاً کلوب اسـتنطاقاتی دیکله‌دکلری دخی صکره‌دن خبر النمشدر

نسبتیه ماده‌سیله جمهوریت مسئله‌سی اك زیاده اهمیت ویریلان مسائلدن اولملیدرکه سؤال و جوابك ارقه‌سی کسلمیوب تام اوچ کون دوام اتمش ایسه‌ده خلاصه‌سی بورایه قدر ذکر وبیان اولنان اسـئله و اجوبه‌دن عبارت اولوب اشبو ایکی ماده‌دن صکره اولجه حاضرلنمش اولان سـائر بر طاقم شیلرك دها استنطاقنه شروع اولنمشدر

بونك بريسى چركس حسنك اعدامى مسئله‌سى اوله‌رق مرقومك متجاسر اولديغى قتل وقعه‌سى اثناسنده سلطان مراد مجنون اولديغندن وخصوصيله بر محكمه‌ده محاكمه‌سى دخى كورلمامش ايدوكندن مرقومك بويله بلامحاكمه وبلا اراده اعدامى خلاف قانون اولديغى بيانيله سببى صورلمشدر مدحت پاشا جوابنده اولوقت بونك محاكمه‌سى وظيفه‌سنى حائز اولان عدليه ناظرى جودت پاشا واعدام امرينى ويرن صدر اعظم رشدى پاشا وامرى اجرا ايليان سرعسكر رديف پاشا ايله ضبطيه ناظرى اولمغله بوسؤال انلره توجه اتمك لازم كلور بونكله برابر بندنده جواب استنلور ايسه قاتل مرقوم بش نفر ذاتى بغير حق شهيد اتمش وطقوز اون كشى‌يى يارەلمش اولديغى حالده جنايتى اوزرنده طوتلمش اولديغندن مرقوم اعدام اولنه‌جق قاتل دكل ايسه دنياده اعدام اولنه‌جق قاتل يوقدر ديرم محاكمه‌سنه كلنجه بنم معلوماتمه كوره استنطاقى باب سرعسكريده اجرا اولنه‌رق جنايتى اعتراف دخى ايلمش و بومقوله شقاوت فوق العاده ايله جنايتى اوزرنده طوتيلان قاتلك اعدامنه وكلانك رأى وامرى شويله طورسون، بر ضبطيه ضابطنك بيله همان تپه‌ليوب بتورمسنه قانوناً صلاحيتى مسلم بولنمشدر ايشته بنم ديه‌جكم بودر دها زياده سؤال ايده‌جك جهتى وار ايسه اولوقت مأمورى اولان و وقعهٔ قتلنده دخى برلكده بولنان عدليه ناظرندن صورلمق اقتضا ايدر ايدى ايكنجيسى سلطان عبدالحميدك جلوسلرندن بر بچق ماه صكره صدوردن شريف افندى ومحى الدين افندى ايله رامز پاشانك وخواجه‌لردن برقاچ كشينك بلامحاكمه نفى اولنملرى ماده‌سى اولوب بوكا و يريلان جوابده دخى بو ادملر قانون اساسينك مندرجاتنه عقللرى ايرمديكندن مخالف شرع شريف اولديغنى اعلان ايله قانونى تأليف ووضع ونشرينى تصديق ايدنلرى تكفيره قالقمش وبونك ايچون لايحه‌لر ياپمش اولدقلرى كبى رمضان ايچنده طلبهٔ علومى

تحریك اتمش اولدقلرندن ومعنا تمّەلرینه کوریشلسه برفنالق چیقاجغی وکلاجه تعیین ایلدیکندن بونلرك و بونلرله برابر محمود ندیم پاشانك ادملرندن اولوب الت فساد اولدیغی تحقق ایدن اوزون اتك رضا بك ایله رامز پاشانك وقبریسلی کامل افندینك قانون اساسینك نشرینه دکین بر مدت درسعادتدن تبعیدلری هیئت وکلاجه تنسیب اولنەرق بامضبطه وقوعبولان عرض واستیذان اوزرینه صادر اولان ارادهٔ سنیه موجبنجه موقتاً تبعید ایدلمش وازوقت صکره اطلاق اولنەرق ینه درسعادته عودت ایلمش اولدقلری حکایه وبیان ایدلدی

بومادەلرك بووجهله سؤال وجوابلری ضبط وتحریر اولندقدنصکره راغب بك ایله مدعی عمومی بر ظرف ایچندن ایکی قطعه فرانسزجه مکتوب چیقاروب مدحت پاشایه خطاباً بونلره نه دیەجکسکز یوللوایراد سؤال اتملریله مذکورمکتوبلر کورلدکده بونلرك ایکیسی دخی مدحت پاشایه درسعادتده‌کی بعض اجنبی دوستلرندن هر واپورایله ورود اتمکده اولان حوادثنامەلر جملەسندن اولوب اکثر فقراتنده دولتك داخلی وخارجی ایشلرده یولسز ومناسبتسز حرکاتنه متعلق شیلر یازلمش وباش وکیلك برطاقم فناالقلری تعداد ایدلمش اولدیغندن بشقه سرای همایونك اجراآتنه دخی تعریض اولنمش اولمغله مدحت پاشا افادەسنده بومقوله مکتوبلر یالکز بونلردن عبارت اولمیوب هفتەده برقاچ دفعه ازمیره کلان واپورلرله حوادثی متضمن بو یولده متعدد مکتوبلر کلوروکورلدکدنصکره شق وحرق اولنور ایدی بوایکیسی اك صکره کلنلردن اولوب نصلسه چکمجەنك کوزنده قالمش اولمسیله والیٔ جدید علی پاشا بونی برشی ظن ایدرك کوندرمش دیمك اولەیور دیمسی اوزرینه راغب بك بومکتوبلرك مندرجاتی دولت علیه علیهنده اولمسیله بوده سزك دولت علیه علیهنده اولمکزه وسوء نیتکزه دلیلدر همده برینك فقرهٔ اخیرەسنده سزه خطاباً

انشاالله تعالى سز كاورده بوفناالقلرى تنظيم واصلاح ايدر ـكز ديو محرر
اولمغله بوسوزدخى سز پادشاهك يرينه رئيس اولورسكز ديمكدر ديو عجايب
بر مألده ترجمه ايلدى مدحت پاشـا جوابنده معلوممكزدركه ولاياتده يعنى
طشره‌لرده بولنـان والى و مأمورينك مركز دولت وقوعاتندن خبردار
اولمسيچون دائما آدملرى ودوستلرى طرفندن حوادث يازلمق معتاد اولديغندن
بوده اوقبيلدندر بونك بووجهله جريانى وخصوصيله ازميركبى برموقعده اولان
وبونجه مدت وكلالق مأموريتنده بولنان بر واليناك مركز سلطنت وقوعاتندن خبر
و معلومات المسى جاى تعريض دكلدر افاده‌كزده بونلر دولت عليه
عليهنده تعبير اولنمش ايسـه‌ده بو تعبيرده طوغرى دكلدر زيرا دولت
عليهنده ديمك ايله دولتك مأمورلرندن بر قسمنك سوء حال و اداره‌سى
حقنده ديمكلكك چوق فرقى واردر اكر مقصد بوندنده بحث اولنمسون
ومأمورين دولتك هر ياپديغى ايشـلر تحسين اولنسون ديمك ايسه واقعا
خلق ايچنده بو نوع آدملر دخى چوقدر لكن هركس بوكا مجبور ظن
اتمك طوغرى دكلدر حاصـلى ادارهٔ دولت و مملكته متعلق حوادث كاه
مأمورينك لهنه وكاه عليهنه اولمق طبيعى اولديغندن و ايكى ذات اراسنده
محرمانه جريان ايتديكنـدن بونده بر كونه يأس ومحذور كوره‌مام اكر
يازيلان شـيلرك ايچنده كمسه‌نك حقوقنه طوقنان و ياخود واقعه مطابق
اولميان سـوزلر اولوبده دعوا اولنور ايسـه او دعوا دخى يازانلر عليهنه
اولمق لازم كلور اكر بنم طرفمدن يازلمش بويله بركاغد وار ايسـه
وياخود بونلرك مندرجاتى بنم طرفمدن نشر ايدلمش ايسه بكا عائد اوله‌جق
اودر يوخسه بر بشقه‌سنك بكا يازمش اولديغى كاغدنده‌كى قصورى بكا
تحميل اتمك هيچ بر قاعده‌يه توافق ايتمز وبر آدم نيچون شو لقردى‌يى
سـويلدك وياخود نيچون يازدك ديو مؤاخذه اولنه‌بيلور ايسـه‌ده نيچون
اشتدك دنيله‌رك مسئول طوتلق ممكن اوله‌مز بومكتوبلردن برينك ذيلنده

بوفقالقلری انشاالله سز اصلاح ایدرسکز تعبیریله محرر اولان نقره یه
گلنجه بوسوزك حکمی مدحت پاشانك اولکی کبی درسعادتجه مناصب
دولتدن برینه عودتی ایچون دوستانه عرض تمنیاتدن عبارت اوله رق
بوده مکاتباتده استعمال اولنان معاملاتدن اولدیغی هرکسك بیلدیکی بر
شی اولمغله بونك معناسی سز کلور پادشاهك برینه رئیس اولورسکز
دیمك اولدیغی سزدن بشقه سویلیه جك بریسی بولنمز ظن ایدرم دنیله رك
بوفصله دخی ختام ویرلمشدر

بو ارالق راغب بك قوینندن چیقاروب یدنده خفی ومستور طوتدیغی
بر ورقه یه باقه رق سزك بیلدکارکزدن نه قدر محمود بك واردر وکیملردر
وبونلرله امور خفیه ایچون شفره لی اوله رق مخابره کز نوقتلر وقوعبولدی
دیو مدحت پاشایه بر سؤال ایراد اتمسیله مشارالیه جوابنده محمود بك
چوق ایسه ده اوروپایه کیده لیدنبرو هیچ بریله شفره لی دکل عادی مکتوبله
بیله مخابره و مکاتبه وقوعبولمدیغی سویلدکده میرمومی الیه هله هله انکار
لازم دکل ایشته محمود بك ایله مخابره یه مخصوص شفره مفتاحی ازمیرده کی
چکمجه کزده ظهور اتمش دیه رك بر شفره مفتاحی اولان ورقه یی اورته یه
قویمسیله لدی النظر مدحت پاشانك ازمیر ولایتی مأموریتندن ایکی سنه اول سلفی
حمدی پاشانك اول تاریخده ظهور ایدن یونان اشقیاسی مصالحنه مخصوص
اوله رق برغمه قائمقامی محمود بك ایله مخابره اتمك اوزره یاپمش و کندو
خطیله یازمش اولدیغی برشفره مفتاحی اولوب بالاسنده تاریخی دخی بووجهله
مصرح بولنمشیکن والیء لاحق علی پاشانك ارادیغی اوراق اراسنده بر
مهم کاغد دها اله کچورمك حرصیله یازوسنه و تاریخنه باقیه رق کوندرمش
اولدیغی اکلاشلمغله کیفیت بو وجهله مدحت پاشا طرفندن ایضاح ایله
تعین ایتدکده راغب بك کاغدی کیرو اله رق ومستنطق اندیلردخی بر برینه
باقه رق بوحکایه دخی بو قدرله نهایت بولدی

مدحت پاشادن سؤال ایچون حاضرلنمش اولان شیلر بورایه قدر تفصیل اولنان مادەلردن عبارت اولەرق جملەسنك جوابلری ویرلمش و اسئلەنك ارقەسی النمش ایسەده راغب بكك جمهوریت مادەسی و خاندان عثمانینك محوی حقندە اولان خیالاتی كمال اهمیتله تكرار ایلسی اوزرینه بالضروره بو بحثه عودت اولنەرق ینه بركون صباحدن اقشامه قدر بر چوق مقالات و تفصیلات ایله بیهوده اضاعهٔ وقت اولنمش اولدیغندن بوراده جملەسنك ذكر و بیانی عبث اولوب فقط بعض فقرەلری اهمیتلی اولمغله مآللرینك اجمالاً ایرادی مناسب كورلمشدر شویله كه دولتلرك احوال و اصولنه واقف اولانلرك معلومی اولدیغی وجهله صور و اشكال اداره اوچ نوعدر بریسی فرانسه و امریقا واسویچره وسائره كبی رەپوبلیق یعنی جمهوریتدركه بونكدە اقسام عدیدەسی واردر ایكنجیسی مونارشق صورتیدركه المانیا و ایتالیا و اوستریا مثللو بر حكمدارك تحت امر و حكومتنده اولدیغی حالده اهالی طرفندن منتخب مبعوثانك انضمام رأییله ومشروطیت وجهله ادارەاولنان دولتدر اوچنجیسی دخی اسكی ایران دولتنك حالی كبی یالكز رؤسانك كیف ذاتیسنه و ارای مستبدەسنه تابع اولان و فرنكجه دسپوتیزم دنیلان اصولده بر هیئت دولتدر عجبا جمهوریت سوزینی لسانلرینه طولایانلر حقیقةً جمهوریت نه اولدیغنی بیلەرك‌می سویلیورلر و دولتمز نه ایمشده نه اولەجق دیمك استیورلر ایچلرندن بر عقلی ایرن ویاخود بیلمیانلره براخطار ایلیان اولمامشمیدركه جمهوریت دنیلان هیئت حكمداری اولمیان بر دولت اولوب حالبوكه منسوب اولدیغمز دین اسلامك احكام اساسیەسی اقتضاسنجه ملتك ادارهٔ عمومیەسی بر امامه یعنی بر حاكم عادله مفوض اولمق شرط اعظم اولمسیله بر مسلمان ایچون جمهوریت تصوری محال اولدیغی كبی ایچنده بولندیغمز جمعیت مدنیەیی تشكیل و توسیع ایدن سلالهٔ عثمانیەنك همت

و غیرتی اولمسیله دوامی او مربوطیت سایه‌سنده اولدیغی و بلکه کرهٔ ارض اوزرنده بوندن بیوك بر اسلام‌دولتی اولمامسنه نظراً دولت عثمانیه اسلامك جمله‌سنه معنوی بر محل بولندیغی حالده معاذالله تعالی بو سلاله‌نك انقراضی جمعیت اسلامیه‌نك تفریق و تمزیقنی موجب اوله‌جغندن رشدی پاشا و حسین عونی پاشا کبی بو دولت سایه‌سنده متنعم اولان ذاتلرك و خصوصیله مدحت پاشا کبی دولت و ملتنك خیر و سلامتی اوغورنده مادی ومعنوی بوقدر فداکارلق ایدن بر آدمك بویله بر فکرو نیتده بولنمسی و خیانت اتمسی هیچ خیاله و خاطره کلور شیمیدر اکر سلطان عبدالعزیزك خلعی ماده‌سی کوجه کتمشده انك ایچون بولقردیلر چیقارلمش ایسه واقعا خاقان مشارالیهك شخص و ذاتی حقنده هیچ کمسه‌نك غرض و خصومتی اولمدیغندن کندوسنك خلعنه واسطه اولنلر دخی بو ایشده ممنونیتله بولنمش دکللر ایدی لکن نه‌چاره‌که فصل‌اولده بیان اولنان اسباب و احوال اقتضاسنجه مرحومك سلطنتده بقاسی ملت و مملکتك محونی منتج اوله‌جغی تعین اتمش اولدیغندن خلعنه اتفاق عمومی ایله قرار ویرلمش وحتی سلطان عبدالحمیدك مدحت افندی‌یه قلمه الدیروب نشر و اعلان بیوردقلری اس انقلابده مرحومك سوء احوال و اسرافاتنه دائر محرر اولان معلومات دخی شرعاً و قانوناً خلعك لزومنی مؤید اسبابدن بولنمش اولدیغی حالده بو خلعی کیم اجرا ایده‌جك ایدی دولت و مملکتك سلامتی ایچون اتفاق عمومی ایله قرار ویریلان و سلطان عبدالحمیدك دخی تحت تصدیقنده بولنان بر ماده‌نك اجراسندن طولایی وکلای دولتك حرکتلری نه ایچون قصور وتهمت عد اولنسون و سلالهٔ عثمانیه‌دن بر ذاتك بو وجهله تبدیلی نه نسبت و قیاس ایله بتون خاندان عثمانی علیهنده جنایت صایلسون سلطان مرادك جلوسیله اوچ ای ممتد اولان زماننده بو اقردیلرك هیچ بریسی یوغیکن صکره‌دن

احداث و اعلان اتمکده محجوبیتدن بشقه نه اثر و محسنات کورلدی و مدحت پاشا ایله رشدی پاشانك اطوار و افعالندن جمهوریته دلالت ایده‌جك بر شی وارمی ایدی وار دنیلور ایسه نه ایدی مألنده مدحت پاشانك سرد و بیان ایلدیکی مقالات اوزرینه ینه راغب بك اوت جمهوریت صحیحدر و خاندان عثمانی علیهنده سوء نیت واقعدر زیرا بتون خلق شهادت و تصدیق ایده‌یور سوزیله مقابله ایلدکده مدحت پاشا بوکا دخی جواباً بتون خلق دیدیککز سرای همایون اسرافاتندن استفاده اتمکه الشمش اولان برقسم انسانلردرکه بونلر قانون اساسینك اعلان و اجراسندن صکره بر چوق منافع شخصیه‌لرندن محروم اوله‌جقلری قورقوسیله مضطرب و مأیوس اولدقلری حالده بر طرفدن محمود ندیم پاشانك القا آتیله و بر طرفدن روسیه قاربونلرینك تأثیراتیله نه ارجوفه‌لر چیقاردیلر بومقوله ترهات و مقالاتك هیچ بر قیمتی وحکمی اوله‌میه‌جغی مسلم ایکن و دعوانك صحتنه دلالت ایده‌بیله‌جك میدانده بر اثر و ماده یوغیکن بو اراجیفه استناداً دولت نامنه اوله‌رق بویله اصلی فصلی اولمیان بر شیئك اعلانی خیر خواه دولت اولنلری نه درجه دلخون ومکدر ایده‌جکنی تعریفه حاجت یوقدر دنیلدکدن صکره سوز قانون اساسی‌یه و انك مندرجاتندن بو بحثه تعلق ایدن ماده‌لرك تعریفاتنه انتقال ایدرك بونکله دخی بر منوال محرر ادعا اولنان جمهوریت مقالاتنك تکذیبی خصوصنه دائر بر چوق بحثلر جریان اتمش ایسه‌ده بوسوزلرك اکثریسی تبصرهٔ عبرتده و اکا ذیل ایدیلان لاحقه‌ده محرر اولمغله بوراده تکراری عبث کورلمشدر

راغب بك افادات مبسوطه‌نك استنطاقنامه‌ده محرر اولان صورت ضبطنی بر کره دها کوزدن کچوردکدن صکره طوپنه بردن کسدیرمه جواب اولمق اوزره بو سوزلرك هپسی ساچمه‌در خصوصیله قانون

و مجلس مبعوثان كبى شيلر بزه الويرمز قانون اساسى شوكتلو افندمزك وضعى اولديغندن بوكا ديه‌جك يوغيسه‌ده بزم ملت بونكله اداره‌يه قابليت كسب اتمامشدر ديه‌رك بو بحثك سوزنى قپاتمشدر

مدحت پاشانك اوچ طابور عسكرله محكمه‌يه دعوت اولنمسى و پادشاه سراينك بر دائره‌سنده حبس ايدلمسى واك بيوك دشمنى اولان محكمه رئيسنك رياستى آلتنده و حضورنده مجلس استنطاق ياپلمسى و مدعى عمومينك استنطاق مأمورى اولمسى و قرناى پادشاهيدن بر ذاتك مدعى تعيين قلنمسى مثللو جهت جهت قانون و قاعده‌يه و انصاف و حقانيته مغاير اولان بر چوق احوال و اوضاعك اجتماعندن غرض و مقصد نه اولديغى دها بدايت مصلحتده اكلاشلمسيله سؤال و جواب اثناسنده كرك مدعى عمومينك وكرك راغب بكك كافهٔ قواعد محاكماته و اصول مناظراته مغاير اولان افاده و معامله‌لرى استغراب و استبعاد اولنمديغى مثللو راغب بكك مدحت پاشا طرفندن ايراد و ايضاح ايديلان بوقدر دلايل مقنعه‌يه قارشو برلقردى ايله و طوپى ساچمه تعبيريله جواب ويرمسى دخى موجب تعجب اولميوب فقط دنياده مدنيت و معموريتله كسب ترقى ايدن ملل و اقوامك جمله‌سى بزم قانون اساسى ديديكمز قانون حريت ايله بوسعادته واصل اولمش و دولتمزك اداره‌سندن چيقه‌لى چوق وقت اولميان يونانستان و صربستان و رومانيا و حتى بلغارستان بيله حريت اساسى اوزرينه موضوع اولان وقونستيتوسيون دنيلان اصول اداره‌نك تأسيسيله هر برى بر منتظم دولت صره‌سنه كيرمش اولديغى والحاصل نظرمزده سايس و چوبان و بغچوان مقوله‌سندن عديله اك قابليتسز كورديكمز بلغارلر دخى قابليتلرينى ميدانه قويدقلرى حالده ملت عثمانيه و اسلاميه‌نك بويله بر قانون حريت و مدنيته هنوز اكتساب قابليت اتمامش دنيلمسى وبو ملتك هر قوم و ملتدن اشاغى طوتلمسى پك اغر و بيوك بر كلام

اولمغله اكرچه مير مومى‌اليهك اصلاً تبعهٔ عثمانيه‌دن اولميوب يونانستانده طوغوب بيومش و فاميلياسى و متعلقات و اقرباسى يونان تبعه‌سندن اوله‌رق الحالة هذه يونانستانده بولنمش اولديغنه نظراً بو ملتك غيرتنده حصه‌سى اولمديغندن بويله بر ظن و اعتقادده بولنمسى مستبعد دكل‌ايسه‌ده بوكون پادشاهك الك قرينى اوله‌رق مهم و بيوك خدمتنده اولديغى حالده ملت عثمانيه عليهنده اظهار ايلديكى ظن و اعتقادى الك زياده باعث تعجب و حيرت اولان احوالدندر

بوقارودنبرو تعداد وتفصيل اولنان ماده‌لرك سؤال‌وجوابلرى اون‌كون قدر سورمش و روش‌حاله كوره ارقه‌سى النمش اولديغندن مجلس استنطاق تعطيل اولنمش اولديغى‌حالده بركون هيئت استنطاقيه‌نك ورود ايتديكى‌خبر ويرلديكنى متعاقب كماكان سرورى افندى اوكده و راغب و لطيف بكلر ارقه‌ده و اوچ نفر مستنطق افنديلر دخى برلكده اوله‌رق اوطه‌يه يعنى مدحت پاشانك يانته كيروب اوتوردقلرنده جمله‌سنك وجه و سيمالرنده بر امارهٔ بشاشت و ممنونيت كورلمكله بوندن نه چيقه‌جغنه انتظار اولنمقده ايكن راغب بك مدحت پاشايه خطاباً سوزه باشلايوب سزك يانكزده فرانسزجه يازى يازان كاتبكز محمد افندى كيمدر ديو سؤال ايلدكده كاتبك اسمى محمد افندى اولميوب واصف نامنده بر خرستياندر جوابى ويرلمسى اوزرينه راغب بك خاير واصف معلومدر سؤال اولنان كاتب سزك اوروپايه عزيمتكزدن اول خدمتكزده بولنمش و اوارالق بعض امانتلر ايله طرفكزدن اوروپايه كوندرلمش اولمغله سؤال اولنان بودر ديمسيله مدحت پاشا هاشمدى بيلدم و صورمق استديكز ماده‌نك بزم اسپانيا طاغلرنده قالمش اولان دفينه و مجوهرات صندقلرى اولديغنى اكلادم و كاتبك اسميده يالكز محمد اولميوب ايلك اسمى عبدالكريم و ايكنجى اسمى جورجى و اوچنجيسى خاطرمده قالمامش ايسه‌ده غالبا

فرانچـقو کبی بر شیدر محمد اسمی الك صـولك اندیدر بونه دینك اوت بو ایش بر قومدیه‌در اکر دیکلملك واکلامق ایسترایسه‌کز غایت اوزون اولدیغندن استنطاق اوراقك اچنه قارشمق یعنی استنطاقنامه‌لرده بیهوده بر طوتماق ایچون تفصیلاتنی بشقه بر کاغده یازه‌یم دیدکده حضـارك جمله‌سی بردن خایر خایر سز تقریر ایدك بز یازارز دیو تفصیلاً بیانی تکلیف اتدکلریله مدحت پاشـا وجه آتی اوزره حکایه اتمشدر و صورت تقریری بودر

اوروپایه عزیمتمده ابتـدا بر ماه قدر ناپولیده اقامت اولندقدن صکره حاضر بو سیاحتدن استفاده اولنمق و اوروپانك مقدما کورلمیـان محللری دخی کورلمش اولمق ایچون اسپانیایه عزیمت و سیاحت اولنمسی تصور و نیت اولنه‌رق اورایه کیدلمشیدی اسپانیانك اندلس قطعه‌سنده بولنـان کافهٔ ممالکی کزلدکدن و مادرید شهری کورلدکدن صکره پاریسه عودت اولندقده مارسـلیاده‌کی اووقاتلردن اسمنی اونوتمش اولدیغم بر ذات بکا بر کاغد یازوب مادرید حبسخانه‌سنده بولنان محبوسیندن بر آدم طرفندن کنـدویه کلمش اولان فرانسزجه بر مکتوبده بزه متعلق اچه‌یه دائر شـیلر یازلمش اولدیغی جهتله مکتوب مذکوری عیناً کوندرمش اولدیغنی بیلدیرمش و مذکور مکتوب لدی‌المطالعه امضاسی عبدالـکریم اولوب عبارهسنده بو آدم کویا بزم خدمت کتابتمزده بولندیغی وبزه متعلق بر ترك غزته‌سنك دخی محرری اولدیغی حالده درسعادتدن اوروپا ایچون حرکتمزدن برقاچ کون اول کویا اولوجهله سفر وعزیمتمزك وقوعبوله‌جغنی اکلاشلمش اولمغله اموالمزدن درت ملیونلق فرانسز وبر ملیونلق انکلیز اسهامیله بر چوق مجوهرات بر صندیغه قونیله‌رق احبـامزدن اولوقت مادریدده انکلیز ایلچیسی بولنـان موسیو لایارده تسـلیم اولنمق اوزره کندویه تودیعاً کوندرلمش واو دخی بونلری استصحاباً مارسلیایه چیقه‌رق

اورادن اسپانیایه کیدرکن اسپانیا حدودنده بولنان طاغلره وصولنده النده‌کی مالك كليتنه طمع ايدرك اوستنه يانمسنى قورمسيله جمله‌سنى جبال مذكوره‌ده بر محله دفن ايدوب ويرينى غائب اتمامك ايچون برخريطه‌سنى دخى ياپوب مادريده كتمش اولديغى حالده مدحت پاشانك شكايتى اوزرينه اوراده كندوسى طوتيله‌رق اون سنه مدتله پرانقه‌يه قونلمش اولديغندن اوقدر مال و مجوهرات جبل مذكورده مدفون و مستور قالمش ومحكمه خرجى اوله‌رق كندوسندن التيوز فرانق طلب اولنمقده ايسه‌ده پاره‌سى اولمديغى جهتله اكا قارشولق چانطه‌سنك وبعض اشياسنك محكمه طرفندن توقيف اولنوب اوكونلرده صاتلمسى مقرر بولنمش اولديغنه و حالبوكه دفينه‌نك محلى معرف و مبين اولان خريطه چانطه سنك ايچنده اولمسيله بو نلرى صاتون الەجق آدم دفينه‌يى اوجوزجه قزانمش اوله‌جغنه بناءً بوقدر مال بيهوده الدن چيقمامق ايچون محكمه مصرفى اولان التيوز فرانق كندويه كوستريلورسه چانطه قورتاريله‌رق اكا مقابل مالك نصفى مقدارى مع‌الممنونيه كندويه ترك اولنه‌جغنى يازمش و اسپانياده طولانديريجيلق يولنده بو مقوله صنيعه‌لر احداثى واقع و مسبوق اولوب حتى قراليچه اليزابت حقنده دخى وقوعبولمش اولديغندن مكتوبى بزه كوندرن اووقات بو ايشك دخى بر طولانديريجيلق فعلى و صنيعه‌سى اولديغنى حس اتمش ايسه‌ده حريف بزم خدمتمزده بولنديغندن بحث اتمسيله و امضاسى دخى اسلام اسمى اولمسيله مجرد معلومات اولمق ايچون علاوه و اخطار ايلمشيدى ايشته حكايه بودر درت مليونلق فرانسه اوراقى درت مليون فرانق ديمك ايسه ايكيوز بيك فرانسز التونى و بر مليونلق انكلتره اوراقى دخى بر مليون انكليز ليراسى ايده‌جكندن و شخص مرقومك مكتوبنه كوره صندقده بر طاقم مجوهرات دخى اولديغى اكلاشلديغندن مدت عمرنده بونك عشر معشارى درجه‌سنده

ثروته مالك اولمسان و مجوهرات اوله‌رق مرصع نشانلردن و برده عطیهٔ
پادشاهی اولان بر قاچ پارچه مجوهردن ماعدا كرك كندوسنك و كرك
فملیاسی خلقنده مجوهره متعلق بر شی اولمدیغی جمله‌نك معلومی بولنان
بر آدم ایچون بویله بر ارجوفه‌دن تكذیب ضمننده سوز سویلنمسنی بیله
كوكل استمدیكندن بر مدت هیچ بر شی دنیلمه‌دن كچمش ایسه‌ده
شخص مرقوم فرانسه‌نك سائر طرفلرنده دخی بعض كمسه‌لره بویولده
مكتوبلر طاغتمش اولدیغندن مؤخراً انلرك دخی بر قاچی مارسلیاده
بولندیغم حالده بكا كوندرلمش واكرچه ماده‌نك ساخته و مصنع اولدیغی
اشكار ایسه‌ده مرقومك مكتوب یازدیغی آدملرك چوغی اهل قرادن
وبویله شیلره قولای اینانور طاقمدن اولمسیله تركستانده بولنان رؤسا
و وكلا اوروپا اموالنی دولاندیره‌رق ثروت عظیمه‌یه مالك اولدقلرینه دائر
اوارالق قونسولید ماده‌سی اجیسیله شایع اولان حوادثه نظراً مدحت
پاشاده دخی بویله بولنه‌جغنی استبعاد اتمیه‌جكلری ملحوظ ایدوكنه
و بونكله برابر بو ایشك بالفرض اصلی اولمق لازم كلسه و حریفك
یازدیغی كبی شو ماده ایچون اون سنه مدتله محكوماً محبوس اولمش اولسه
ابتدا محكمه‌سی كورلمك و مكتوماتی میدانه چیقاریلوب انك اوزرینه
جزاسی اجرا اولنمق ومكتومات تعین اتمامش ایسه جزا دخی ترتب
اتمامك طبیعی ایكن مرقومك مكتوب كوندردیكی آدملر بوراسنی ملاحظه
و موازنه اتمیه‌رك كمیسی بوكا اینانوب اثر انسانیت اولمق اوزره مكتوبنی
بزه كوندردیكی كبی كمیسی دخی حریفك استدیكی پاره‌یی مكتوبنده ایما
ایلدیكی محله ایصال ایله جوابنه منتظر اولدیغی اكلاشلدیغنه بناءً ایضاحیله
خلقك ضرردن محافظه‌سی ایچون كیفیت درحال مارسلیا و پارس
غزته‌لرندن بعضیلرینه درج ایتدیریله‌رك بی اساس بر دسیسه و حیله
اولدیغی اعلان ایتدیرلمش و مؤخراً ویانه‌ده بولندیغم حالده آلمانیا و ایتالیا

اهل قراسندن بعضیلرینه دخی بو مکتوبلردن خیلی مکتوب کلمش اولدیغی و بونلرده عینیله دیکرلری مآلنده اولوب فقط بر طاقمنك امضاسی عبدالکریم یرینه جورجی و برازینك فرانچسقو کبی بر خرستیان اسمی اولدیغی کورلمسیله اوراده دخی عمومه اخطار ایچون مادەنك بریسی لیبر غزتەسیله اعلان و تکذیبنه مجبوریت کلمشیدی غالبا شخص مرقوم بوایشدن استدیکی قدر مستفید اولمق کرکدرکه ایتالیا و المانیا قراسندن خبر الدیغی و کوزینه کسدیردیکی آدملره مکتوبلرك ارقەسنی کسمامش وانلرکده بر طاقمی صاحبلری جانبندن بزه کوندرلمك اوزره محللری حکومتلرینه تسلیم قلنمش اولدیغندن شامده و بیروتده و مؤخراً ازمیرده بولندیغم اثناده اکثریسی ایتالیا و بعضیسی المانیا قونسلوسلری طرفندن بزه کتوریلوب تسلیم اولنور وکلدکجه اسپانیادن کله معهود مکتوبلردن اولدیغی معلوم ایدوکنه مبنی قرائتنه بیله رغبت اولنمیوب باقلمق اوزره بر طرفه اتیلور ایدی شمدی الکزده کوردیکم مکتوب دخی اشته بومکتوبلر جملەسندن اولەرق باقلمق ایچون اوراق سپورندیسی ایچنه اتلمش ویاخود ماصه و قپه اوزرنده قالمش اولدیغی حالده علی پاشا طرفندن کوندرلمش اولەیور بوحکایەیی ازمیرده اولان قونسلوسلرك و حکومت دائرەسنده بولنان مأمورینك اکثریسی بیلدیکندن علی پاشا انلره صورمش اولسیدی بوتکلفه وزحمتلرك هیچ برینه حاجت قالمزدی .

مدحت پاشانك بوتقریری اوزرینه حضارك جملەسنه بر بهت و سکونت و شوق و همتلرینه کسل و بطائت کلوب بربرینه باقمه باشلدیلر چونکه مؤخراً بر واسطهٔ موثوقه ایله خبر الدیغنه کوره ازمیردن بو مکتوبك مابین همایونه ورودیله ایچنده ملیونلرله مال و مجوهرات کورلدیکی انده هرکس دفینه بولمش کبی مالخولیایه طالەرق از چوق حصەدار اولمق طمعنه دوشمش و راغب بك دعوا وکیلی و استنطاق مأموری اولەرق فرانسزجه

دخی بیلدیکی جهتیله مکتوبی الوب و علی العجله باش وکیله قوشوب اشبو کشف جدیدی تبشیر ایله برابر بو اقچه‌دن بر مقدارینك کندویه عنایت بیورلمسی حقنده استدعای شفاعت ایلمش اولدیغندن نصفی کندویه وعد و احسان بیورلدیغی مثللو او دخی رفقاسنه برر حصهٔ مناسبه افراز و اعطاسنی وعد ایدرك ابراز سماحت و مروت ایلمش اولمغله اوکون ابتدای ورودلرنده جمله‌سنك وجه و سیمالرنده کوریلان بشاشت و مسرتك منشائی بو اولدیغی اکلاشلدی

مدحت پاشا طرفندن قصه‌نك بو منوال محرر حکایه‌سنه کیریشیلوب ایشك بی اساس بر خیال اولدیغی کورنمکله باشلدقجه ایشیدنلرده‌کی شوق و امید یأس و سکونته متحول اوله‌رق اکرچه راغب بك ایله سروری افندی تمکین اتمشلر ایسه‌ده دیکرلری طیانه‌میوب افندم بوقدر شی یالان اولورمی اسپانیا حبسخانه‌سنده بولنان بر ادم مدحت پاشانك ندن بیلور و موسیو لاپاردك مدحت پاشانك دوستی اولدیغنی نره‌دن خبر الور کبی سوزلر سویلیه‌رك امیدلرینی کسمامك استمشلر ایسه‌ده مدحت پاشانك خدمتنده بویله بر ادم بولنمشمی وکندوسنك اوروپایه‌کیده‌جکنی برکون اول سرایده بیله کمسه بیلمز ایکن اوچ کون اول مدحت پاشانك خبری اولمسی ممکنمی وملیونلرله نقود و مجوهرات سوزی بر طرفه قالسون مدحت پاشانك از چوق پاره‌سی اولوبده اوروپایه کوندرمك لازم کلسه بونك ایچون امین و معتمد پك چوق طرق و وسایط وار ایکن بویله بر شخصه تودیعاً کوندرلمسی عقل قبول ایدرمی و موسیو لاپارد درسعادت انکلیز ایلچیسی اولدیغی اثناده شام شریفه سیاحتله کلدیکی زمانه قدر مدحت پاشانك طانیدیغی و بیلدیکی ذات اولمدیغندن بویله بر ادمه امانت کوندرمك مناسبتی الورمی و شخص مرقوم مکتوبلرنده اموال مذکوره‌یی اسپانیا طاغلرینه دفن اتمش اولدیغی و محکمه خرجنی کیم ویرر ایسه

بونك نصفنی اکا ویره‌جکنی یازمش ایکن مالك صاحبی دنیلان و اوروپاده
اخرك اعانه‌سیله تعیش ایدن مدحت پاشا کندو ضایعاتنی ارامیوبده
بوماده‌نك طولاندیریجیلق یولنده تصنیع اولندیغنی خلقه اخطار ایچون غزته‌لرله
اعلان اتمکلکك سبب و حکمتی ندر بورالرینی برکره ملاحظه ایدوبده
بو ایشك بوصورتله موقع رسمه قونلسی عیب و موجب استهزا اوله‌جغنی
اخطار ایدن اولمدیمی دها برقولایی‌وار شمدی پارس سفارتی‌واسطه‌سیله
اسپانیایه بر تلغراف چکیله‌رك اوراده شویله بر ماده ایچون اویله بر ادمك
محکوم و محبوس اولوب اولمدیغی مادرید حکومتندن سؤال اولنسه برکون
ایچنده حل‌شبهه ایدلمك ممکن اوله‌جقندن بویله‌قولایلقله‌حقیقتی‌تعین‌ایده‌جك
بر ایشك قوهٔ استنطاقیه ایله کشفنه وقت و نفس ضایع اتمك و ارا یرده
بر طقم بیچاره‌لرك اشتهاسی تحریك اولنه‌رق مالخولیایه دوشورلمك عبث
و موجب تأسف اوله‌جغی مدحت پاشا طرفندن بیان وایضاح اولنمسی
اوزرینه حضارك دخی طبیعی دیه‌جکلری قالمیه‌رق بوقصهٔ غریبه‌یه دخی نهایت
ویرلمش مصلحتك کذب و ساخته اولدیغی بو وجهله تبین اتمسی اوزرینه
اولدن نتیجهٔ مصلحته دیده کشای حرص وطمع اولنلرك امیدلری‌بوشه
چیقوب فقط راغب بکه سبقت ایدن وعده مقابل املاك همایوندن بر
چفتلك احسان بیورلدیغی ایشیدلمشدر

مکتوب‌مذکورك برمنوال‌محرراولجه‌علی‌پاشاطرفندن ورودی‌اوزرینه
بوماده مدحت‌پاشانك جملهٔ معایب و مساویسندن ظن اولنمغله هیچ تأنی
و احتیاط ایدلمکسزین درحال درسعادت غزته‌لرینه بر صورتی ویریله‌رك
مدحت‌پاشانك اموال دولتدن اولان مکتوماتندن شو قدر میلیون لیرالق
اموال ومجوهراتی اوروپایه اشورمش اولدیغی تحقق ایلدیکی‌نشر واعلان
اولنمش ایسه‌ده مدحت پاشانك حال و قدرتنه اوزاقدن ویقیندن مطلع
اولنلر عندنده‌بو ماده‌نك دخی عزویات ومفتریات‌مصممه جمله‌سندن‌اولدیغی

آكلاشیله جغندن حکمی و تأثیری اوله میوب فقط اعلانات واقعه حالی بیلمیه‌رك ایشك صحتنه ایناتوب اعتقاد ایدنلرك فکرلرنده بو قدر ملیونلر میدانه چیقارلمسیله کیملره مأکل اوله جق ونره‌لره صرف ایدیله جکدر کبی برچوق تصورات وخیالات احداث ایده جکنه نظراً عجبا بونلره و بونلردن تکون ایده جك ارجوفه‌لره قارشو نه تدبیر حاضرلنمشدر

استنطاق ایچون حاضرلنان وتدارك اولنان ماده‌لرك سؤال وجوابلری بورایه قدر یازیلان افادات ومباحثات ایله تکمیل اوله‌رق تفصیلاتیله اللی بش عدد ورقه طوللش ومأمورلری چکیلوب کتمشدر بونك اوزرینه ایکی اوچ کونده برکره ارادهٔ سنیهٔ شاهانه ایله بعضاً راغب بك ایله ینه قرنادن بسیم بك وبعضاً مصاحبلردن خیرالدین اغا ایله دیکر برایسی مدحت پاشانك یانته کله‌رك ینه سلطان عزیزك خلع و قتلنه دائر سوز آچوب شوکتلو افندمزك اصل موجب تأسفلری اولان ماده سلطان عبدالعزیزك خلعی کیفیتیدر اکر سلطنتده قالمش اولسیدی دولتجه وملکجه بوقدر مضرتلر کورلمز ایدی محاربانده مغلوبیتمز وضایعاتمز هپ انك فقدانی اثری اولدیغندن سبب اولنلره لعنت ایده‌یورم دیو بیورمش اولدقلرینی سویلمریله مدحت پاشا جوابنده شوکتلو افندمز قلب عالیلرینه نیچون زحمت ویره‌یورلر سلطان عبد العزیزك ایام سلطنتنده دولتك حالی یولنده وانتظامنده ایمشده افندمزك زمان عالیلرنده‌می بوزلمشدر شبهه یوقکه دولت ومملکتك دوچار اولدیغی حال فلاکت وبحرانك مبدائی سلطان عزیز زمانیدر زیرا سلطان عبدالمجیدك ارتحالنده دولته براقدیغی بورج قریم محاربه‌سی مصرفیله برابر اوتوز ملیون درجه‌سنده ایکن سلطان عزیز مدتنده اوچیوز ملیونه واصل اولمش ومحمودندیم پاشا واسطه‌سیله یاپیلان فناقلر میدانده بولنمشدر شوکتلو افندمزك مدحت افندی‌یه یازدیروب اعلان بیوردقلری اس انقلابده سلطان عبدالعزیزك و محمود ندیم پاشانك سیأتندن بر طاقمی تصدیق

بیوردقلری کبی جلوس همایونلرندن بوکونه‌قدر مصالح دولتده نقدر مشکلات ظهور ایتمش ایسه بونلرك دخی جمله‌سی اون بش یکرمی سنه‌دنبرو ادارهٔ دولتده وقوعبولمش اولان فنالقلرك آثار ونتایجی اولدیغی مقام معذرتده ایراد اولنه‌رق بالدفعات غزته‌لرله دخی نشر و اعلان ایدلمشدر اویله دکلمی ایمدی حال بویله‌ایسه سلطان عبدالعزیزك خلعی نیچون موجب تأسف اولسون بلکه باعث تشکر اولملیدر اویله اولمیوبده سلطان عزیزك زمان سلطنتنده دولتك حالی وانتظامی یرنده ویولنده ایدی‌دیمك استنیله‌یور ایسه اندنصکره بو انتظام نیچون محافظه ایدیله‌میه‌رك بوزلمشدر سلطان عزیز بزم کبی حیات مستعار صاحبی بر انسان اولدیغندن سلطنتده ایکن دخی وفات ایده بیلوردی اووقت نه دنیله‌جك ایدی سلطان عزیز اخرته کتمش ایسه عسکری و طوپلری وتفنکلریده برابرمی کتوردی نیچون حسن استعمال اولنمدی سزك بیان ایلدیککز سوزك مفهوم ومؤداسندن سلطان عبدالعزیز صاغ اولوبده مقام سلطنته شوکتلو افندمز کلمامش اولسیدی بو فنالقلر ظهور ایتمزدی معناسی چقاجغندن بن سزك یریکزده اولسم بوسوزی سویلمکدن تأدب واحتراز ایدردم دیمشدر

وینه برکون مصاحب خیرالدین اغا بر رفیقیله مدحت پاشایه کلوب وطرف شاهانه‌دن سلام کتوروب سلطان عزیزك قتلی ماده‌سنه‌دائر اچدیغی بحثی اوزاته‌رق نهایت مرحوم‌ملك قتلی سلطان مرادك امریله اولمغله اصل آمر قتل اودر وقاتللر دخی بشقه‌جه میدانده‌در بونده سزه طوقنور بر یریوقدر بر پادشاه امر ایتدیکی حالده وکلا موافقته مجبور وبونده معذوردر بکا قالور ایسه سز ایشی تصعیب ایده‌یورسکز مثلا شمدی شوکتلو افندمز برینی اولدرمك ایچون بکا اراده بیورسه بن امرقولی اولدیغمدن در حال اراده‌لرینی اجرا ایدرم کناهی ثوابی بکاعائد دکلدر ایشته سزده پادشاهانه‌نم کبی امرقولیسکز امرایدن سلطان مرادر شوراسنی کتم ایتمیه‌رك بیان ایتسه‌کز

بوراده قلمکزه‌ده ارتق لزوم کورنمز دیمی اوزرینه مدحت پاشایه حیرت ایله قاریشق بر حدت کله‌رك ویا ربی بونه حاللر دیه‌رك بر خیلی تأمل وتأسفدن صکره ویردیکی جوابده اغا حضرتلری سزك سویلدیککز لقردینك چوق یاکاشی واردر خلاف شرع و قانون بر امری انفاذ واجرا ایدن آدمك کندوسنی معذور و مسئولیتدن مصون ظن اتمسی او آدمك شخص وصفتنه کوره‌در شوکتلو افندمزك صاتون الـمش بر کوله‌سی و خدمت شاهانه‌لرینه مخصوص بنده‌سی اولدیغکزدن بویله بر ظن وذهابده بولنمککز استبعاد اولنمز لکن وکلای دولتدن بولنان بر انسان آدم اولدرمك دکل خلاف قانون بر ینه برتوقات اورلمسی امر اولنوبده اول امرك اجراسنه موافقت ایدر ایسه هم پادشاهه و همده نفسنه اهانت اتمش اولور بنابرین بوبابده ظن و قیاسکز طوغری دکلدر دیدکده اغای مومی‌الیه بنم مقصدم سزك سلامتکز ایچون بر اخطاردر رضای شاهانه‌یه موافق فعل و حرکتده بولنمق استیه‌جکارینی بیلدیکمدن بوقدر جسارت ایتدم یوللو براز سوزلر دها سویلمسیله انك اوزرینه ینه مدحت پاشا مرضیء عالی‌یه خدمت ایچون نفسمه عائد اولان هر درلو فداکارلغی اختیار اتمکدن چکنمز ایسه‌مده بویله اصل واساسی اولمیان بر فعل جنایتی کندو منفعت و سلامتم ایچون دیکرینه افترا ایده‌جك اولورسم کندو وجدانم حضورنده محکوم اوله‌جغمدن ارتق اونك اوزرینه بنم ایچون بر دقیقه دنیاده یشامق ممکن اولمز جوابیله دفع مقال اولنمشدر

شورایه قدر اولنان تفصیلاتدن دخی اکلاشیله‌یورکه اصل مقصد سلطان عبدالعزیزك خلعی مسئله‌سندن منبعث اولوب سلطان عبدالحمیدك تحت عالیء سلطنته جلوس همایونلریله برابر سلطان مرادك و خلع خصوصنده بولنان وکلانك وجودلرندن بحضور اولمقله ابتدا مدحت پاشانك

اوروپایه کوندرلمسی و اندن صکره عبدی و ردیف پاشالرك و رشدی پاشانك و خیراه افندینك و سلیمان پاشانك نفی اولنملری هپ اشبو راحتسزلکه چاره اولمق ایچون اختیار اولنمش وبو اغورده نیجه بیك کشیلر دخی مجازاته اوغرامش ایسه‌ده بو اجراآت ایله اکمال حضور و راحت اولنه‌جق یرده بالعکس وهم و وسوسه دها تزاید اتمسیله نهایت کسدیرمه بر تدبیر اوله‌رق اشبو قتل ماده‌سی ترتیب اولنه‌رق وبر قاچ سنه‌دنبرو مقدماتنه چالیشله‌رق شو مرتبه‌یه کتورلمشدر

لکن بویله هیچ اصلی اولمیان بر قتل ماده‌سنك میدانه قونلمسی ایچون قوهٔ نفوذیه ایله هر درلو اسباب و وسائلی تدارك اولنه‌رق هر کسك اقناعی ممکن اوله‌بیله‌جکی ذهن وفکرده تصویر ایدلسه بیله مصلحت بحثه و اورته‌یه قونلدقده محکوم اوله‌جق آدملرك البته نفسلرینی و حقلرینی مدافعه ومحافظه ایچون طوغری نه ایسه انی سویلمکه مجبور اوله‌جقلری طبیعی اولدیغندن بدایت امرده بونلری حساب ایدلمیه‌رك برطاقم غرضکار و مداهن آدملرك تسویلات و تأویلاتیله بویله بر عظیم و مخاطره‌لی ایشه باشلانلمش و فعلیاتنك تصور و ترتیب اولندیغی وجهله چیقمیه‌جغی اکلاشلمش ایسه‌ده بر کره صورت رسمیه‌ده بدأ و مباشرت اولنمسیله کیرولنمسی دخی ممکن اوله‌مامش اولدیغندن بالضروره ایشی باشه چیقارمق ایچون بر طاقم آدملر حقنده اشاغیده بیان اوله‌جغی وجهله اشکنجه واذیت اجراسیله پادشاه سراینده هیچ بر وقتده مسبوق اولمیان بر طاقم معاملات غدارانه و قوعه کلمش ومادهٔ قتلك وقوع و عدم وقوعنه اصل شهادت ایده‌جك اولنلر خاقان مرحومك حین وفاتنده برلکده بولنانلر اولمق لازم کلور ایکن انلرك ویردکلری خبر و معلوماتی متناقص اوله‌رق ایکی نفر زنجی حرم اغاسی شاهد اولمق اوزره تدارك و ترتیب ایدلمش وبو شیلره ضمیمهٔ برده نسبتیه وقعه‌سی کبی ایشیدنلره موجب خنده و استهزا

اولمقدن بشقه بر فائده‌سی اولمیه‌جغی میدانده اولان بر ایش دخی اورته‌یه قونمش اولوب قالدیکه بو مقوله افعـال جمیعه افراد و احاد ناس بیننده وقوعبولمش اولسه شناعت ورزالتی یالکز فاعللری اوزرنده قالور ایسه‌ده پادشـاه سراینده بویله شیلرک وقوعی دولتک الی‌الابد قدر وشاننی محو و برباد ایده‌جکندن و اکر بوقدر تصنیعات و تکلفات مجرد سـلطان عزیزک خامی ماده‌سنده بولنانلرک دفعیله آتیسنک تأمینی ایچون یاپیله‌یور ایسه بوشیلره حاجت اولمیه‌رق کندولری امر و اراده بیوریلان صورت حرکتی اجرایه حاضر و راضی اولوب یوخسه بویله سـاخته ومصنع بر فعل جنـایته اتهاملری طریقنه کیدیلوبده مؤاخذه اولنملری لازم کلور ایـسه چونکه ایشک حقیقتی داخلی و خارجی پك از وقتده هر طرفه شایع اوله‌جغی جهتله هیئت دولته عائد اوله‌جق عیب وشناعتدن بشقه بونی ایشیدنلر بالذات پادشـاهك رأی و رضـاسیله وقوعبولمش ظن ایدرك وطبیعی برچوق مقالات واعتراضاتی موجب اوله‌رق ذات شاهانه‌نك برقاتدها انسلاب حضور وامنیتنی مستلزم اوله‌جغندن ایش او درجه‌یه وارمقسزین اوکی الینمق ملاحظه‌سیله مدحت پاشا بوکا دائر اولان ملاحظـاتنی حضور شاهانه‌یه شفاهاً عرض ایده‌جك بریول دوشنوب تفنکجی باشی طاهر اغا واسطه‌سیله مسـاعده طلب اتمش ایسه‌ده مشـار الیهك افاده‌سی نه ایسه تحریراً بیان اتمسی اراده بیورلمش وتحریرینی یازمق اوزره ایرتسی کون خیرالدین اغایه ترفیقاً قرنادن رشـید بك نامنده برده کاتب کوندرلمش اولمغله اکرچه عرض اولنه‌جق افاداتك قسماً بیانی ممکن دکل ایسـه‌ده مجرد امره امتثالاً براز شی یازلمسی اقتضا اتمش اولدیغندن بو بابده اولان معلوماتك مقدماتندن بعض جهتلریله اکتفـا اولنه‌رق مقصد اصـلی ینه مستور قالمشدر

ارادن برقاچ کون مروریله حزیرانك طقوزنجی کونی راغب بك معیتنده

بر کاتب ایله برابر مدحت پاشایه کاوب اتهام اولنان ذوات وکسانك استنطاقلری اوزرینه یاپلمش اولان اتهامنامه ایله مضبطه‌سنی ویرمش و بونلرك بر عینی دخی شریك تهمت دنیلان ذواته طاغیدلمشدر اتهام مضبطه‌سی قانونه توافیق اتمك ایچون محاکم اعضاسندن اوچ کشینك نامنه یازلمش ایسه‌ده مؤخراً تحقیق اولندیغنه کوره مؤلفی بونلر اولمیوب جودت پاشا وسروری افندی و راغب بك ولطیف بك ایله سائر ذواتدن مرکب اوله‌رق سرای همایونده عقد اولنان جمعیتلرده بالمذاکره مضبطهٔ مذکوره تلاحق افکار ایله یاپلمش واتهام اولنمق ایستنیلان ذوات وکسان ذکور واناث اون بش نفوس اولوب ایچلرندن قاتل اولدیغنی معترف اولمش دنیلان ایکی نفردن ماعداسنك استنطاقلرندن حقلرنده قانوناً وقاعدةً برجزا ترتبنی موجب مادهٔ ثابته یوغیکن محو وجودلری ملتزم اولان طقوز نفر ذاتك اعدامنه وچند نفرینك کورك جزاسیله مجازاتنه حکم اولنمسی تنسیب اوله‌رق درجاتی ذیل مضبطه‌ده کوسترلمشدر

فرانسه قوانین جزائیه‌سی حکمنجه بویله جنایت ماده‌لر ایچون استنطاق اولنان مجرمینك محاکمه‌سندن اول استنطاقلرینی تدقیق اتمك وجریان اتمش اولان سؤال وجوابه کوره مجرم حقنده نه حکم ترتب اتمسی اقتضا ایده‌جك ایسه انی بیان ایلمك اوزره وهیئت اتهامیه نامیله محاکم مأمورلرندن مرکب بر جمعیت یاپیلوب اسمنه هیئت اتهامیه اطلاق اولنمسیله بزده‌ده یکی یاپیلان عدلیه قانونلری منطوقنجه اشبو اتهام مضبطه‌سی کویا اویله بر هیئت اتهامیه طرفندن یاپلمش دیمك اوله‌یور ایسه‌ده زیرده اوچیوز نومرو وسیله درج اولنان نسخه‌سی مطالعه‌سندن معلوم اولورکه بو مضبطه بر محکمه کاغدی و سندی طرزنده اولمیوب عادتا قومدیا حکایه‌لری واکثر فقره‌لری تیاترو فاجعه‌لری قبیلندن اولدیغی کبی مظنون علیه اولنلری اتهام ایچون سرد وایراد اولنان سوزلر دخی صغراسی کبراسنه

ونتیجه‌سی دعواسنه موافق اولمیان بر طاقم مقالات وا کاذیب ومفتریاتدن عبارت اولوب چونکه بو ماده حقنده نقدر استنطاقنامه‌لر وارایسه میداندن قالدیریلوب کتم اولنمش ومظنون علیه دنیلان ادملردن هیچ برینك حقوقنی مدافعه وحمایه ایده‌جك برکسه اولمیوب انلرك علیهنده هرنه مراد اولنورسه یاپمق اقتداری بو ایشی ترتیب ایدنلرك منحصراً اللرینه قالمش اولدیغندن اتهاملری ارزو اولنان ذواتك تشدید جزالریچون خاطره هر نه کلمش ایسه یازلمش و بویله برمضبطه میدانه کلمشدر

مدحت پاشا مضبطه‌یی کمال دقتله مطالعه ایدرك ابتدا سبقت ایدن استنطاقلرنده کندو طرفندن وقوعبولان افاداتك تحریف اولندیغنی کوردکدنصکره مضبطه‌نك اك مهم اولان فقراتنده دخی واقعه و نفس الامره موافق اولمیان برچوق مقالات ومغالطاته دقت ایدوب مثلا سلطان عزیزك وفاتی کونی حسین عونی پاشا قاتل دنیلان پهلوان مصطفی بی فرعیه‌ده کوروب اکا لقردی سویلمسیله مشارالیهك مرقومه کلام سویلمسی ماده‌ٔ قتلده معلوماتی اولمسنه واناك معلوماتی اولمسی رشدی پاشا ایله مدحت پاشانك دخی اشتراکنه برهان قاطعدر دنیلمش ومحمود پاشا خلع ماده‌سنده بولنمدیغی متحقق ایسه‌ده اوجه خلع حقنده حسیاتی بولندیغنی معترف اولمسیله خاندان سلطنته غرض ونفسانیتی بونکله‌ده ثابت اولدیغی کوسترلمش و کذلك نوری و محمود پاشالرك تعلیماتیله پهلوان مصطفی‌نك مرحومی قتل ایلدیکی اقراریله ثابت اولدیغنه مبنی مدحت پاشانك نفسنی مدافعه ایچون سویلدیکی سوزلرك قانوناً حکمسز قالمسیله کندوسنك ورشدی پاشانك ماده‌ٔ قتلده رأی وقرارلرینك بونکله‌ده درجه‌ٔ ثبوته واردیغی بیان قلنش اولمغله اشته بودلیللر ایله بر چوق ذواتك قتل واعدامنه حکم ایتمك استیان محکمهٔ عدلیه یاپمش اولدیغی ینه بو مضبطه‌نك نتیجه‌سنده کندو تولنه کوره اصل قاتل اولان ایکی آدمك

تخلیصی وعد اولنمش اولمیدرکه اوراجقده دخی اشبو ایکی قاتلك تخفیف جزاسی خاطری ایچون عبارهٔ قانونی تحریف ایدرك بر بشقه عباره یازمش و هله شهادت ایچون چیقاریلان خادم اغالری فرعیه دائره‌سنه سرایدن قاتل دینلان آدملرله برلکده کوندرلمشیکن و قاتل دکل ایسه معین قاتل اوللری لازم کلور ایکن بونلرك بتون بتون عفو اولنه‌رق مضبطه‌نك حکم محلنده اسملرینك بیله ذکر ایدلمامسی مصلحته دها زیاده بر عجیب رنك ویرمش والحاصل اتهام مضبطه‌سی دینلان اشبو ورقه باشدن اشاغی بر چوق سقطات و اسنادات و مفتریات ایله مملو اولوب مضبطه‌نك اون بیك کلمه‌دن زیاده تفصیلاتی جامع اولان عبارات و فقرات ایچنده او وقته قدر استطلاع اولنه‌میان بر طاقم شیلرك حقایقنه دخی کسب وقوف ایدلمش اولندیغندن مدحت پاشا بونلردن استفاده ایله محاکمهٔ رسمیه‌دن اول مضبطه‌نك کافهٔ فقرات و مواد مندرجه‌سنی تدقیق ومحاکمه ایدرك قانون و قاعده‌یه و نفس الامره موافق اولمیان ماده‌لر حقنده خلاصهٔ تدقیقاتنی ضبط و ترقیم اتمش و بونلرك بر طاقمی محکمه‌ده مشارالیه طرفندن میدانه قونلمش ایسه‌ده محاکمه بحثنده بیان اولنه‌جغی وجهله محکمه‌ده مشارالیهك افاداتنه میدان وزمان ویرلمدیکندن بوراده مقدمه اوله‌رق ماده بماده ذکر و تعدادی مناسب کورنمش و مؤخراً محکمه‌ده اولنان اسئله و اجوبه‌دن استحصال قلنان معلوماتك دخی علاوه‌سیله نقصانلری تصحیح و اکمال ایدلمشدر

برنجی ماده

مضبطه‌نك صحیفهٔ اولاسنده سلطان عزیز مرحومك طوپقپوسراینه نقلنی طلب ایتمسی اوزرینه مابین همایونده رشدی و مدحت وحسین عونی پاشالرله خیراه افندیدن و داماد محمود پاشادن مرکب اوله‌رق منعقد اولان قومیسیونك

رأی و قراریله فرعیه دائره‌سنه نقل ایتدیرلمش اولدیغی یازیله‌یور. بوقاروده دخی بالمناسبه حکایه اولندیغی وجهله وکلانك ایکی کیجه سرایده قالمسی سلطان مرادك ازاله وحشتیله تأنیسی مقصدینه مبنی اوله‌رق قومیسیون دینلان هیئت ایسه معین بر مصلحتی تدقیق اتمك و نتیجهٔ تدقیقاتنی دها اوست طرفده بولنان مجلسه عرض اتمك ایچون ترتیب اولنان جمعیته اطلاق اولنمسیله وکلایه قومیسیون دینلمك لفظاً و معناً یاقشمز ومناسبت المز ایسه‌ده اشاغیده بوکا تفرع ایدن بحثلر اوقوندقجه سر و حکمتی اکلاشیلورکه محمود جلال الدین پاشا کویا قاتلره تعلیمات اعطاسیله امر قتل اولمش اولدیغی کبی بالاده اسملری تعداد اولنان ذواتك دخی بوامرده اشترا کنی سویلتمکه مناسبت المق ایچون جمعیت وکلایه قومیسیون دینه‌رك محمود پاشا دخی اشبو قومیسیون اعضاسندن عد و اعتبار اولنمش و کویا سلطان عزیزی اولدیرمك ایچون بویله بر قومیسیون تشکیل اولنه‌رق اوراده بالمذاکره ویریلان قرار کذلك اوقومیسیون اعضاسندن بریسی واسطه‌سیله اجرا قلنمش رنك وشکلنده کوسترلمك استنلمشدر شوراسی هیچ حساب اولنمامشکه وکلانك بالفرض والتقدیر بویله بر فعل شنیعی تصور اتملری لازم کلسه بونك غایت خفی و محرم طوتلمسی طبیعی ایکن شوایکی کون ایچنده بیعت وتبریك ایچون لیل ونهار سرایده اجتماع ایدن بوقدر خلق ارا‌سنده ادم اولدرمکلکی مذاکره ایچون قومیسیون یاپلمق مناسبت الورمی وسبقت ایدن استنطاق مجلسلرنده عدلیه مامورلرینك افاده‌لرندن اکلاشلدیغنه کوره قومیسیون سوزنی یاقشدیره‌جق وبوکا دلالت ایده‌جك بر سند ودلیل اولمیوب فقط باشمابینجی ادهم بکك و نوری پاشانك اثنای استنطاقلرنده جمعیت وکلا بحثی اولدقجه بونلرك وکلا قومیسیونی دیمش اولملرینه تمسك و اسناد اولنه‌یور ایسه‌ده بو ادملر قومیسیون نه دیمك اولدیغنی بیلمدکلری جهتله بو تعبیرلری جهللرندن ایلرو کلمش و یاخود

غرض و مقصد بویله اولدیغی اکلایه‌رق سائر اکثر ماده‌لرده اولان سوزلری کبی بونکده مماشات ومداهنه ایچون سویلنمش اوله‌جغنده شبهه اولمیوب هرنه‌ایسه قومیسیون اولدیغنك و محمود پاشانك بو قومیسیون اعضاسندن بولندیغنك قطعا اصلی و وجودی یوغیکن برایکی‌ادمك هیئت وکلایه قومیسیون دیمسیله قومیسیون اولورمی بورالری مدحت پاشا طرفندن کرك واپورده و کرك چادر کوشکندهکی سؤال و جواب اراسنده مکرراً بیان اولنه‌رق تصحیح اولنمق ایستنلمش ایسه‌ده محمود پاشانك قاتللری تعلیمات‌ویرمسی ایچون‌مأمور اولمسی و اومأموریتی‌اجرا اتمسندن‌طولایی‌ایشك‌وکلایه‌تعلق ایدرك‌بولاشمسی اویله‌برقومیسیون‌اولمق و محمودپاشابوقومیسیون‌اعضاسندن‌بولنمق‌خیال‌واعتباریله‌ترتیب‌اولنوب‌اصلی دولابك‌محوری‌بونده‌بولندیغندن تصحیح‌اولنه‌جق اولورایسه‌وکلایی اتهام ایچون‌مرتب اولان سلسلهٔ مصنوعه مختل اوله‌رق الده برسرمایه قالمیه‌جغی ملاحظه‌سیله ایفا ایدلمش و اشاغی‌یه طوغری یك چوق بحثلرده قومیسیون عنوانی مدار استناد اوله‌رق تکرر اتمشدر سلطان عزیزك فرعیه‌دائره‌سنه کتورلمسی بحثنه‌کلنجه بوراسیده برسوء قصد ونیت‌طرزنده کوستریورایسه‌ده خاقان‌مرحومك سلطان‌مراده کلان‌تذکره‌لری‌اوزرینه بکلربکی‌سرایی‌وبعض‌محللر تکلیف‌اولنمشیکن‌ادهم بك‌ایله‌کوندردیکی خبرده فرعیه دائره‌سنی کندوسی‌ترجیح‌واختیار اتمش‌اولمسیله بونك‌بویله‌اولدیغنه غالباعدلیه‌مأمورلرینك معلوماتی‌اولمدیغندن بویله‌برسوء ظن‌دخی‌کندولرینك خیالات ذهنیه ایله قرارلاشدیرمش اولدقلری مفتریات جمله‌سندن بولنمشدر

ایکنجی ماده

مضبطه‌نك ینه برنجی صحیفه‌سنده سلطان عزیزك وفاتی اوزرینه کشف ایچون کلمش اولان اطبانك ویرمش اولدقلری راپورتده مشارالیهك

قوللرنده كوريلان جريحه‌لرى كندوسى ايقاع اتمش اولديغنه دائر قيد
و صراحت اولميوب بالعكس بزه كوستريلان آلات جروح مذكوره‌يى
حصوله كتوره بيلور دنيلمسيله مذكور راپورتك بركونه حكم و نتيجه‌يى
متضمن اولمديغى كوستريله‌يور حكيملرك ويردكلرى راپورتك حكمى
اولمديغنى كيم سويليور بونى تدقيق ايچون برجمعيت اطبا دعوت اولنمشده
بو قرار انلر طرفندن ويريله‌يور خير اتهامنامه‌يى و اتهام مضبطه‌سنى
يپان عدليه مأمورلرى اويله ديور سبحان الله نقدر موازنه‌سز وملاحظه‌سز
لقرديدر عجبا هيچ خاطره كلمامشميدركه كشف ايچون طوپلانمش اولان
اطبا سلطان عبدالعزيزك نفسنى اتلاف ايدر ايكن يانده بولنمش اولميوب
وفاتندنصكره كلمش اولدقلرى جهتله ويردكلرى راپورتده اكر هيئت
اتهاميه‌نك ديديكى كبى اشبو جريحه‌لرى كندوسى ايقاع اتمش ديه‌جك
وكورمدكلرى فعلى كورمش كبى حكم ايده‌جك اولورلر ايسه يلان
سويلمش اوله‌جقلرى كبى كندوسنى مطلقا بو آلات جرح اتمشدر ديمك
دخى انك عينى اوله‌جغى بديهيدر بناءً عليه بويله برماده‌يى كشف و تدقيقه
مأمور اولان اطبانك ويره‌جكى راپورتك حكمى جروح مذكوره‌يى بو
آلتك يعنى مقاصك وجوده كتوره‌بيله‌جكى تعبيرندن عبارت اولمق طبيعى
ايكن بونى تعليل ايدوبده اطبادن حكم قطعى‌يى حاوى سند اميد ايتمك
نقدر ياكلش و نابجا ايسه بو مبحثك فقرۀ ثانيه‌سنده برشخصك براليله
قوللرندن برينك قان طمرينى بش سانتيمترو كسدكدنصكره تكرار آنى
استعمال ايله ديكر قولنك قان طمرينى جرح اتمسى عقلاً وفناً مستبعد
دنيلديكى فناً اطبانك بيلمسى وسويلمسى لازم كله‌جك بر وظيفه‌يى‌ده هيئت
اتهاميه اوزرينه آلوب هم عقلاً وهم فناً حكم اتمسى دخى اوقدر مستغرب وخارق
عاده‌در قالديكه مرحومك نعشنى كشف اتمك ايچون اولوقت استانبولده
بولنان حكماى مشهوره‌دن وسفارتلر معيتنده‌كى اطبادن جلب اولنان ذوات

اون طقوز نفر اوله‌رق بونلر میتك جسدینی اصول وقاعده‌یه تطبیقاً کشف وتدقیق اتمش وبرطاقمی وفات ایتدیکی اوطه‌یه کیدوب وکوروب حین و فاتده حاضر بولنان وخزینه‌دار دنیلان جاریه‌لرك تقریرلرینی استماع اتمش وحتی مرحومه‌مقاص ویرمش اولان خزینه‌دار ماده‌نك صورت وقوعنی تعریف ایله برابر بو مقاصك مرحومه مخصوص اولان و بر محفظه درونده بولنان بر طاقم مقاصك بریسی اولدیغنی ایضاح اتمك ایچون دیکرلرینی دخی کتوروب کوسترمسیله حاصلی ایشك او درجه‌یه قدر تدقیقاتنه دخی کیدرك استحصال معلومات ایلمش اولدقلرینه نظراً بونلرك حقیله ایفای وظیفه اتمش اولملرنده شبهه اولمیوب بونکله برابر اکر صحیحاً کشف و تدقیقده موجب اشتباه اولان بر شی وار ایسه ذکر اولنان اطبانك نصفندن زیاده‌سی حالا استانبولده موجود اولدیغندن جلب ایله صورلمق پك قولای وطبیعی ایکن انلره برشی سؤال اولنمیوب غیابلرنده راپورتلری تخطئه و تزییف ایدلمك و انلره عائد و مخصوص اولان وظیفه‌یی هیئت اتهامیه حامل اوله‌رق جواب ویرمکه قالقشمق و اتهام مضبطه‌سنك طقوزنجی صحیفه‌سنده کوسترلدیکی وجهله اطبایه اولوقت اجرت و عطیه اوله‌رق حسین پاشانك رأییله ویرلمش اولان اوتوز التی بیك غروش ایله انفیه قوطیسی کویا حقیقت حالی کتم ایچون رشوت یولنده ویرلمش کبی عد اوله‌رق بوندن طولایی بعض ذواتك استنطاقی درجه‌سنه قدر کیدلمك بربرندن عجیب و شنیع احوالدن اولمغین بر فکر مستقیمه کوره اسباب و لدنیاتی بیلنمك ایچون دها زیاده ایضاحه محتاج یری یوقدر

اوچنجی ماده

ینه مضبطه‌نك برنجی و ایکنجی صحیفه‌لری تفصیلاتندن مستبان اولدیغی اوزره سلطان عزیزك کویا ید آخرله قتلی مظنون ایسه‌ده فاعللری معلوم

دكل ايكن درت بش ماه مقدم جيب همايون دفترلرينك حين تدقيقنده قوروجى وبكجى مقوله‌سندن اوله‌رق خاقان مرحومك خدمتنه كوندرلمش اوچ ادمك يوزر ليرا معاشلرله تعيين قلنمش اولدقلرى كوريله‌رك خدمتلرى و معاشلرى حال و شانلريله متناسب اولمديغندن مصلحتك اوجى بورادن طوتلمش و مقدمه‌سى بو نقطه‌دن كشف ايدلمش اوله‌يور بوراده بولقرديى سويليان اتهام مضبطه‌سنك مؤلفى اولان عدليه مأمورلرى ايسه‌ده بونلرك سراى امورينه مداخله‌سى و جيب همايون دفترلرينى قارشديرمسى صلاحيت و اقتدارلرندن خارج اولمسنه نظراً اشبو كشف واستخراج سراى همايونجه وقوعبولمش دينلك اولديغنده شبهه يوقدر عجبا بوكشفى ايدنلر سلطان عزيزك يدآخرله قتل اولنديغنه دائر بش سنه مقدم اس انقلاب ايله و دها سائر وسايط ايله وقوعبولان اعلانات صره‌سنده مصطفى پهلوانك و رفقاسنك دخى قاتل اولمق اوزره تصريحنمش اولدقلرينى طويمامش و بونلرك اونر بيك غروش معاش ايله مرحومك خدمتنه كوندرلدكلرينى ايشتمامشلرمى ايدى‌هايدى اويله اولسون وسراى همايونده شمدى‌يه‌قدر مستخدم اولان خدمه‌دن وقرنادن اكثريسنك ات اوشاقلغندن وكيلارجى ارقداشلغندن و موسيقه نفرلكندن ودها اشاغى صنفدن يتشمش اولدقلرى برطرفه براغلسون حالا چراغان سراينده بولنان سلطان مرادك خدمت مخصوصه‌سنه بالطه‌جى دلى محمدك شهرى اون بيك غروش واوطه‌جى اوشاغى ديشلاك حسينك التى بيك غروش وقپوجى محمودك درت بيك بشيوز غروش معاشلرله تعيين اولندقلرى ميدانده و معترض عليه اولان پهلوان ايله رفيقلرى ايسه اويله دنيلديكى كبى قوريجى وعادى بكجى اوليوب شهزاده‌لره مخصوص اولان وسرايجه پك چوق خدمتلردن معتبر بولنان قصر بكجيلكى خدمتيله مرقوملرك هر برى سلطان مرادك اون بشر يكرميشر سنه‌لك امكدارلرى اولدقلرى مرتبهٔ بداهتده ايكن نصل اولمشده بونلردن شبهه

ایدلمشدر وبر پاره معاش المامش اولدقلری ایچون کورلمامشدر واقعا ایشلك
اساسندن واسبابندن بحث ایتمیه‌رك سلطان عبدالعزیز قتل اولنمش وقاتللری
ارانور ایکن بو اوچ کشینك حال وصفتلرندن شو صورتله شبهه ایدلمش
دینلك بادیء نظرده فکر وعقله ملایم بر سوز کبی کورینور لکن برکره
شو بیان اولنان احوال و امثالك تخطریله برابر معاذاه برادمی اولدرملك
ایچون بویله برقاچ کشینك اقچه ومواعد سائره ایله اطماع ایدلمسنی عقل
قبول ایدر ایسه‌ده اعدام اولنه‌جق ادملك خدمتنده بولنمق شرطیله معاش
وعد اتملك اویله بر فعلك وقوعنده معاشدن محرومیتلرینی دخی برلکده
شرط ایللك دیملك اوله‌رق بونك ایسه نه قدر ونه درجه مناسبت الیه‌جغی
تفکر وملاحظه اولندیغی حالده بویله برشیئك صحتنه ایناتمق نه مرتبه
احتمالدن بعید ایسه شویله بر مقدمه‌یی اورته‌یه قویوب خلقك ایناته‌جغنی
ظن اتملك دخی پك یاکلش وملاحظه‌سز بر حساب اولدیغنه حکم اولنور

مصلحتك استقامتنه کلنجه یوقاریده بیان اولندیغی وجهله خاقان
مرحوم والده‌سی قوجاغنده ودائره‌سی خلقی ایچنده وفات اتمش اولدیغندن
خارجده کم نه سویلرسه سویلسون عدلیه مامورلرینه عائد اولان برنجی
وظیفه ابتدا بونلردن اخذ معلومات ایدلملك ماده‌سی ایکن خبرالندیغنه کوره
بونلرله مدت مدیده اوغراشیلوب هیچ برندن بویله بر افترایی تصدیقه
صالح اوله‌جق بر افاده النه‌مدیغندن ضروری بو یولده تصنیعاته تشبث
اولنمش اوله‌یور شمدی بوکا جواباً عدلیه مأمورلرینك دیه‌جکی بر سوز
واردرکه اوده پهلوان مصطفی ایله رفیقی حاجی محمدك اقراریدر واقعا بویله
ایکی کشی مرحومی بز کسدك بز اولدردك دیه‌رك اعتراف جرم اتمش
اولدقلری حالده بشقه دلیله حاجت اولمامق لازمکلور ایسه‌ده بونلرك زیرده
اوچیوز التمش درت و اوچیوز یتمش ایکی نومرولریله درج و بیان اولنان
تقریرلرنده دخی تفصیل اولنه‌جغی وجهله حقلرنده اجرا قلنمش اولان

معاملات تضییقیه اوزرینه اصلی اولمیان بر فعلی نفسلرینه اسناد اتمکله مجبوریتلری ماده‌سی برطرفه براغلوبده ایشك یالکز احوال طبیعیه‌سی محاکمه ایدیله‌جك اولور ایسه بونکله دخی اقرارلرینك طوغری اولمدیغی تبین ایدر چونکه بویله برجنایت عظیمه‌یه متجاسر اولان ادم نقدر احمق وعقلسز اولسه جنایته بر جزا ترتب ایده‌جکنی بیله‌جکی جهتله مدخلنی قولای قولای سویلمیه‌جکی مسلم اولدیغی حالده کویا تدقیقات استنطاقیه‌دن حاصل اولان دلائل و امارانله یوقاروده ذکر اولندیغی وجهله حاللرینك و معاشلرینك عدم تناسبی دیمك اوله‌جقدر همان بونلره افاده و تفهیم اولندیغنك اوزرینه مصطفی‌نك انکاره مجالی قالمامش و دلیل و برهان دنیلان معاشدن بر پاره المدیغنی سویلیه‌مامشده کندوسنك موجب اعدامی اوله‌جق بر جنایت عظیمه‌یی بویله اصلسز و مناسبتسز ایکی لقردی قوتیله طایماً اقرار اتمش اوله‌یور سبحان الله نه خارق عاده موفقیتدر

دردنجی ماده

مضبطه‌نك ایکنجی صحیفه‌سنده محرر اولدیغنه کوره پهلوان مصطفی‌نك کویا محمود پاشایه مناسبت وعبودیتی اولدیغندن کندوسنی مشار الیه جمعه کونی سرایده مسافرلره مخصوص اوطه‌یه جلب ایله خدمت ومعاشنی سویلدکدنصکره کندویه ورفیقلرینه بوقدر معاشلر ویرلمسنك سببی خاقان مرحومك بتورلمسی ایچون اولدیغنی واوراده بولنان فخری بك دخی معاونت ایده‌جکنی بیان ایدرك ایکی قولناقان طمرلرینی کسمك اوزره تعلیمات ویرمش وبونی اجرا ایتمیه‌جك اولورلر ایسه حقلرنده فنا اوله‌جغنی دخی سویلمش اولدیغندن ونوری پاشا دخی کندو اوطه‌سنده مرقومه تعلیمات اعطاسیله تنبیه ایلدیکندن مرقوم دخی همان موافقتله ایکی نفر ارقداشلرینی الهرق فرعیه‌یه عزیمتله جمعه ایرتسی کونی وبازار کیجه‌سی قره‌غولده قالدقدنصکره بازار کونی صباحلین

ساعت ایکی رادەلرنده فخری بك كلوب و بونلری الوب ایچرویه كوتورمش وكیدركن مصطفی‌یه بر بیاض صاپلی چاقی اعطاسیله برابر جملەسنی مرحومك بولندیغی اوطه‌یه ادخال ایلمش اولدیغندن ابتدا فخری بك خاقان مشارالیهك ارقەسندن قوجاقلیوب وحاجی محمد ایله جزایرلی مصطفی اغا دیزلرینه اوتوروب اوحال ایچنده كندوسی یعنی پهلوان مصطفی مرحومك صول قولنك بوكم محللرندن قان طمرلرینی ایوجه كسەرك وصاغ قولنك طمرلرینی دخی برقاچ یرندن جرح ایدرك قان اقمق ایچون برچاریك قدر زمان دخی بكلدكدنصكره اورادن صاوشدقلرینی اقرار ایتمش واشته بولقردیلرك طوپنی پهلوان مصطفی بویلەجه سویلمش اولەیور بوبحثك نفس الامر ایله تطبیق ومقایسەسی دهازیاده واضح اولمق ایچون ابتدا مرحومك صورت وفاتی حقنده اولان معلوماتك دخی بوراده حكایەسنه لزوم كورینور شویله‌كه والده سلطانك وقادین افندیلرك وبرلكده بولنان جواری وسائرەنك افادات متفقەلریله مصدق اولان معلومات اقتضاسنجه خاقان مرحوم سلطنتدن مفارقتله دوچار اولدیغی معاملاته متحمل اولەمیەرق تلف نفسنی قورمش وپازار كونی صباحلین ابدست الوب قرآن تلاوت اتمكده ایكن عادتی اوزره صقالنی دوزلتمك ایچون آینه و مقاص استدیكندن خزینەدارلردن ابروكمان قالفه مقاص وآینه‌یی كتوروب ویردیكنی متعاقب خاقان مرحوم اوطه قپوسنی قپامش اولمسیله بوحالدن كرك والده سلطان وكرك خزینەدارلر تلاش ایدرك اوطه قپوسنك اوكنده طولاشمقده وبرارالق والده سلطان فخری بك ایله برابر دیكر اوطەنك پنجرەسندن مرحومی كورەبیلمك امیدیله اورایه قوشوب كتمش ایسەده كورەمدیكی جهتله ینه مرحومك اوطەسی اوكنه عودت اتمكده ایكن ایچروده برحال سكونت ایچنده فنالق حس اولنمسیله موجود اولنلرك جملەسی بردن قوشوب اوطه‌یه كیردكلرنده مرحومك استدیكی مقاص ایله ابتدا صول

قولنك قان طمرینی صاغ الیله کسەرك بعده صاغ قولنك طمرینی دخی صول الیله کسمك استمش ایسەده صول قولی طمرندن کلیتلی قان چیقمق مناسبتیله طبیعی حس و قوتی زائل اولمش اولدیغندن بوکا مقتدر اولەمیەرق فقط اوغراشدیغنك اثری اولمق اوزره صاغ قولنده بعض جریحەلر حاصل اولمش و والده سلطان ایله سائرلرینك اوطەیه دخوللرنده مرحوم هنوز حیاتده و کوزلرینی اچوب قپامقده اولدیغی حالده اچیلان جریحەدن پك چوق قان اقمسیله اراسی از وقت کچەرك والدەسی قوجاغنده و بر چوق جواریسی حضورنده تسلیم روح اتمشدر مرحومك بو وجهله نفسنه سوء قصد ایدەبیلمسی شبهەسی اوزرینه برمنوال محرر اوطەنك قپوسی اچیلوب وقعه اکلاشلدقده قادینلرك عمومی طرفندن بغتةً ظهور ایدن فریاد وفغان اوزرینه قرەغولده بولنان ضابط برقاچ طاقم عسکر الەرق قوشوب اچرویه کیردیکی صرەده اولجه خدمت ایچون کلمش و امره انتظاراً قره غولده مسافر قالمش اولان سالف‌الذکر اوچ کشیدن پهلوان مصطفی ایله حاجی محمد دخی مادەنك نه اولدیغنی مراق ایدرك بو ایکیسیده عسکرله برابر اچرویه کیرمش و حتی اوارالق مرحومك رمق حیاتی باقی اولمسیله پهلوان مصطفی قانی طوتمق ایچون بر اون یارەلك باقر بولەرق مرحومك قولندەکی جریحەسی اوزرینه باغلیوب هرنقدر جاهلانه بر تدبیر ایسەده شو یولده برغیرت دخی کوسترمشدر

شمدی بربرینه تمامیله ضد و مناقض اولان شو ایکی معلوماتك هر قنغیسنه صحیح دنیلسه دیکری یالان و خلاف واقع اولمق طبیعیدر قالدیکه اتهام مضبطەسنك یازیلمشنه کوره پهلوان مصطفی خاقان مرحومی بز اولدردك دیەرك اعتراف ایدوب ورفیقی حاجی محمد دخی انی تصدیق ایلیوب طورر ایکن بوکا معارض ومناقض اولان معلوماتە اعتبار اولنمامق استنیلەیور ایسەده سلطان عبدالعزیزك بولندیغی فرعیه دائرەسنك حال و موقعی

معلوم اولەرق اشته بو دائرەده کندوسی والده و اولاد وعائله و سائرەسی
اولەرق اوچیوز بوقدر نفوس اراسنده اولدیغی ودائرەنك الك یقیننده بولنان
قره غولخانەده بشیوز نفر عساکر نظامیه بولنەرق بو عسکردن دائرەنك
بری و بحری جهتلرنده و قپولرنده متعدد قره غوللر بولندیغی و قاتل
دنیلان اوچ نفر آدمك جمعه ایرتسی کونی و پازار کیجەسی قرەغولخانەده
مسافر قالدیغی جای بحث و شبهه اولمیەرق بوراسی شو دعوایی ترتیب
ایدنلر عندنده دخی مصدق و مسلم بولنمشیکن بویله بر حال ایچنده
مرقوملر و لوکه سلطان عزیزی اولدرمك ایچون کوندرلمش اولسون
و لوکه فخری بك نعمتنه مستغرق اولدیغی ولی نعمتنی تلف ایلك ایچون شو
درجه خیانتی ارتکاب ایتسون پازار کونی میرمومیالیهك قپالی قپولردن
چیقوب و قره غولخانەیه کلوب مرقوملری ایچرویه کوتورمسی وکوتورر
ایکن عسکر قره غوللرینك مانع اولماسی و هیچ کمسەنك تصادف
ایدوب بونلری کورمامسی وبو قدر نفوس ایله مملو اولان بر دائرەیه
بویله اوچ آدمك کوندزلین علناً سلطان عزیزی اولدرمك ایچون کیروب
تا اوست قاتده مرحومك بولندیغی اوطەیه قدر چیقملرینه کمسەنك بر
بر شی دیمامسی و نهایت اوطەیه کیردکلرنده خاقان مرحومك وجودجه
فخری بك کبی بر قاچ کشی یه قارشو طورمق قوت و اقتدارنده اولدیغی
معلوم ایکن اتلافنه معاونت ایچون قوللرینی فخری بکك طوتمسنه و اویله
اوچ نفر یبانجی آدمك خارق عاده اوطەیه کیرملرینه و قوللی اچوب
و قان طمرینی بولوب کسملرینه هیچ سسنی چیقارمامش اولمسی الله
ایچون ممکنمیدر وبویله بر خیالك رؤیادن بشقه احوالده و قوعنی عقل
قبول ایدرمی بو ممتنعات و محالات و پهلوان مصطفی بی خلاف واقع
تقریره اجبار ایچون انك ورفقاسنك حقنده اجرا قلنان تضییقات ایشلك
حقایقنی اثباته کافی ایسەده بونلرك دها زیاده تفصیلاتی اشاغیده اولوب

بوراده صدد وبحثمز اتهام مضبطه‌سنده محرر فقراتك محاكمه‌سی خصوصی اولمغله بر ينه بحثمزه كله‌لم

پهلوان مصطفی نك محمود پاشايه بر خدمتی وهيچ بر مناسبتی يوغيكن برنجی مرتبه‌ده مرقوملك مشار اليهه مناسبت و عبوديتندن بحث اولنه‌يور چونكه تنها اوطه‌يه مصطفی يی چاغروب تعليمات ويرملك بويله بر مناسبت اوزرينه ياقشه‌يور ثانياً محمود پاشا بويله الك مهم و عظيم اولان بر ايشی سپارش اتملك ايچون مصطفی يی سرايده مسافر اوطه‌سنه چاغروب و اون بيك غروش معاش ايله خاقان مرحوملك خدمتنه مأموريتلری انك اتلافی ايچون اولديغنی سويليوب اكر اجرا اتمزلر ايسه اتمكلرندن دور اوله‌جقلرينی يعنی معاشلرينك كسيله‌جكنی دخی اكلاتمش اوله‌يور مصطفی دخی معاشلرينك كسلمسی قورقوسندن ديكر رفيقلريله مذاكره ايتمه‌رك پاشانك بو تكليفنی همان قبول ايده‌يور عجبا مصطفی بو لقردی يی استنطاقنده سويلركن محمود پاشانك بو درجه خفی و محرم بر مصلحتی چارشودن بر شی سپارش ايدر كبی سويلمش اولمسی وكندوسنك دخی ارقداشلريله بر كره اولسون لقردی اتمكسزين همان بونی قبول اتمسی مناسبت و ياقشق اليه‌جغنی اخطار ايدن كمسنه بولنمامشمی وخصوصيله اون بيك غروش معاش سلطان عزيزك خدمتنه مخصوص اولمغله انك وفاتيله برابر بونكده بالطبع كسيلوب حكمی قاليه‌جغنی مصطفی ايله رفيقلری دوشنه‌مامش ايسه‌ده بو سوزك بوراده يازلمسی دعوانك صدقنه دكل بالعكس تكذيبنه دليل اوله‌جغی مضبطه مؤلفلرينك خاطرلرينه كلامشمی ثالثاً مصطفانك تقريرينه كوره كرك محمود پاشا وكرك نوری پاشا خاقان مرحومی اولدرملك ايچون مرقومه ويرمش اولدقلری تعليماتده مرحوملك قوللرنده‌كی قان طمرلرينك كسلمسنی ايكيسی دخی متفق اللفظ والمعنی اوله‌رق تصريح وتنبيه اتمش اولوب حالبوكه بر آدملك اتلافيچون ضرب وجرح و اختناق

وتسميم كبی برچوق طرق ووسائل وار ایكن مشار الیهمانك بالالتزام
تنبیهلرینی قان طمرلرینك كسلمسنه حصر ایدرك بونی دخی هیچ مناسبت
الميان و قان طمری نه اولدیغنی بیلمیان بر ادمه توديع اتمش اولملرينك
سر وحكمتی نه ایدی و بو وجهله ایكی قولده‌كی قان طمرلرينك قطعی
تنبیه اولنمشيكن مصطفانك صول قول طمرلرینی كسدكدنصكره صاغ
قولده‌كی طمری كسميوب يالكز بر قاچ یرندن جرح ایدرك براقمش
اولمسنی كندوسيمی اجتهاد اتمشدر رابعاً مرحومك نعشنی كورنلرك مشهودی
اولدیغی و اطبانك راپورتنده دخی مصرح بولندیغی اوزره صول قولده‌كی
طمرك اچلمسيله حاصل اولان جریحه بش سانتيمترو مقداری اولوب
مرحوم صاغ قولنده‌كی طمری دخی بو وجهله كسمك استمش اولديغی
حالده مقتدر اوله‌میه‌رق يالكز بر قاچ محلنده مقاصك كسدیكی اثر جرح
قالمش اولمسیله بوكا اویمق ایچون مصطفانك تقریرنده صاغ قولنك يالكز
برقاچ محلندن جرح ايلدم ديمسی كوزل ویولنده دوشونلمش ایسه‌ده صول
قولنك طمرلرینی بوكم محلندن بر ايوجه كسدم تعبيريله اوراده‌كی طمرلرك
جمله‌سنی كسمش اولدیغنی مراد ایدوب بو ایسه میتك احوالنه اویمدیغی
یعنی جمله‌نك بیلدیكی وجهله صول قولده‌كی قان طمری بتون بتون منقطع
اولمیه‌رق مقاصله اچلمش واورادن قان اقه‌رق مرحومك وفاتی بونك
اثر ونتیجه‌سی بولنمش اولوب يوخسه مصطفانك ديديكی كبی بوكم محلنده‌كی
طمرلری بتون بتون كسلمش اولملق لازم كلسه بونك اثر ونتیجه‌سی بشقه
درلو اولمق لازمكله‌جكی و شو لقردينك بر مبتدی وعجمی كلامی اوله‌رق
ايشك ساخته و مصنع اولديغنه دلالت ايده‌جكی میدانده وبديهی بولنديغی
حالده نصل اولمشده مصطفانك تقریرنده بوراسندن غفلت اولنه‌رق ويا كلشی
تصحيح ایدلميه‌رك بورايه يازلمشدر مدعی عمومی بك افندی اطبانك راپورتندن
جریحه‌نك بش سانتيمترو اولدیغنی اوكرنمش ایدوكندن مصطفانك

بو تقریرنده بر سقطلق اولدیغنی اوده صکره‌دن حس و ادراك اتمش اولمسیله کندو امضاسی آلتنده یاپوب طاغتمش اولدیغی اتهامنامه‌ده مصطفی پهلوان مرحومك صول قولنده‌کی قان طمرینی بش سانتیمترو درجه‌ده جرح ایلمشدر دیو یازمسیله بونی اکا توفیق ایلدم ظن ایلمش ایسه‌ده مصطفی‌نك تقریر مذکوری عدلیه مأمورلرینك مهرلریله مصدق‌مضبطه‌ده عینی‌عباره‌سیله مصرح وموجودایکن ینه عدلیه‌نامنه دیکر برسند رسمیده انی تأویل ایچون یلان سوزیازمق وخصوصیله قان‌طمرینی بیلمدیکی کبی مترونك دخی نه‌اولدیغنی‌وسانتیمترو نه‌دیمك ایدوکنی‌طانیمق احتمالی‌اولمیان بر ادمك‌لساندن‌شویله برسوزی‌یازوب‌اورته‌یه‌قویمق کذب صریح‌اولان برفعلی تأویل‌و تزیین‌ایچون‌اندن دها بیوك‌برقصوری ارتکاب اتمك اولدیغی‌ایچون بیلنه‌مامشدر خامساً پهلوان مصطفی افاده‌سنده مرحومی فخری بکك ویرمش اولدیغی برچاقی ایله اولدیردیکنی سویلمش اوله‌یور بونلر مرحومی اتلاف اتمك ایچون کوندرلمش وکندولریده او نیتله کلمشیکن یانلرنده چاقی و بچاق و مقاص کبی بر آلت جرح اولمامسی نه تدبیرسزلکدر ایچرو کیررکن فخری بك چاقی‌یی ویرمامش اولسه نه یاپیله‌جقدی سادساً پهلوان مصطفی رفیقلریله بو قدر عملیاتی اجرا ایدوب فضله اوله‌رق قان اقمق ومرحوم وفات اتمك ایچون برچاریك‌ساعت‌زمان دخی‌اوراده‌قالدیغنی‌بیان ایده‌یور سرایك اصول و احوالنه وقوفی اولنلرك معلومیدرکه خزینه‌دار دنیلان جاریه‌لرك علی‌الدوام نوبتله پادشاهك خدمتنده و یاننده بولنملری و اوطه قپوسی خارجندن اکسك اولمامری قاعده‌دن اولوب خصوصیله سلطان عزیزك بعدالخلع کوریلان حالی اقتضاسنجه هیچ بر دقیقه بوش براغلمیه‌رق خزینه‌دارلری وکندو والده‌سی قپونك خارجنده طولاشدقلری و دائما احوال و معاملاتنه ناظر و نکهبان اولدقلری حالده مصطفی ایله رفیقلرینك فرض محال‌اوله‌رق اوطه‌یه کیردکلری هایدی‌کورلمامش اولسون.

بوقدر ادم اوطه‌ده مرحومك قوللرينى كسوب فضله اوله‌رق بر چاريك دخى قالمش وشهادت ايدن حرم اغالرى بيله اوطه قپوسى اچيق اولديغندن بحثله بوفعل فجيعك جريانى كورمش ايكن اوطه خارجنده و صفه‌ده بولنان جاريه‌لرك و والده سلطانك خبرلرى اوله‌مديغنى تصديق اتمك ايچون نقدر فنا بر قلب نقدر كوتو بر لسان لازمدر عجبا موجود اولنلرده قاتللره اشتراكمى اتمشدر سابعاً مصطفى رفيقلريله برابر ايش بتدكدنصكره چقوب كتمش اولدقلرينى سويلديكى تقريرى مندرجاتندن مستبان اوله‌يور عمليات اجراسى اثناسنده كرك مصطفانك و كرك مرحومك ديزلرينه اوتورمش دنيلان رفيقلرينك اوزرلرنده‌كى البسه‌يه قان صچرامش و بولاشمش اولمق طبيعى اولمسيله بونلر البسه‌لرينى نره‌ده و نوقت تطهير اتمشدر و مصطفانك تقريرينه كوره ايش بتدكدن و مرحوم وفات ايتدكدنصكره صاوشمش اولملرى لازم كلور ايكن وقعه اوزرينه فريادى ايشيدن عسكرله ايچرويه كيرن ضابطان و سائره‌نك اوطه‌يه دخوللرنده مرحومك كوزلرينى اچوب قپامقده و والده سلطانك قوجاغنده اولديغى كورلمسيله او اراليق عسكرله ايچرويه‌كيرمش اولان پهلوان‌مصطفى ايله حاجى‌محمد اكر اولدن اوراده‌قالمش و بولنمش ايسه نيچون طوتلمامش و اكر ابتدا صاوشوبده صكره عسكرله برابر كيرمش دنيليور ايسه اوزرلرنده الى قان بولاشقلرينى تميزليوب و ياخود البسه دكشديروب مرحومك وفاتندن اول يتشمش اولملرى نصل وقته و حسابه صغار و بويله بر جنايتى ارتكاب اتمش وصاوشوب قاچمش اولان ادملرك بتون بتون فرار ايده‌جك يرده تكرار عسكرله ايچرويه كيرملرى تصور اوله‌بيلورمى ثامناً قاتل دنيلان ادملره وعداولنان اونر بيك غروش معاش يوقاروده ايضاح اولنديغى وجهله خاقان مرحومك حياتنده خدمتنده بولندقلرى مدته مخصوص اولديغندن بونلرك معاشه طمعاً سلطان‌عزيزى اولدرمك دكل‌بالعكس حياتنى محافظه اتمك‌غيرتنده بولنه‌جقلرى

طبیعی و بدیهی اولمسیله شو حالده مرقوملرك معاش ایله اطماع اولنمش دیلمسی هیچ حساب ایدلیه‌رك غایت سطحی و عادی فکر ایله دوزلمش بر افترا اولدیغی کبی مرقوملری حقیقةً اطماع ایچون کندولره بشقه بر شی ویرلمش و یاوعد ایدلمش اولسه شمدی اتهام مضبطه‌سنده او دخی کوسترلمش اوله‌جغنده شبهه اولمیوب مع هذا بوکادائر برکونه سوزومعلومات واثردن بحث ایدلمامش اولمسنه نظراً بوحریفلر شو ایشه حسبی وبادهوا اوله‌رق کیرمش و بلکه معاشلرینی اوسته ویرمکلکه راضی اولمش دیمك اولور اونکچون بونلرك مرحومه بر غرض شخصیلریی وار ایدی یوخسه اجرا ایده‌جکلری فعل کندولرنجه احوال مبرمه‌دن و یا امور خیریه‌دن بر شیمی ایدی ارتق اوراسنی رخصت بیوررلرایسه مصطفایه صورملیدر هرنه ایسه مضبطه‌ده محرر افاده‌یه کوره بونلر محمود پاشانك ونوری پاشانك‌بربر سوزیله شویله بر امر عظیمی درعهده ایدرك‌فرعیه‌یه کلمش وایچروده بارینه‌جق وطوره‌جق یرلری اولمامقله محل‌تدارك‌اولننجیه قدر قره غولده مسافر قالمش اولدقلرندن و بویله ایش البته کیزلی یاپلمق لازم کله‌جکندن مرقوملر برازدها صبرایدوب ایچرویه کیردکدن وخدمته یرلشدکدنصکره عریض‌وعمیق بر فرصت بوله‌رق مقصدلرینی خفیاً اجرا ایتمکه چالشمق اقتضا ایدرکن ایچرویه کیرمزدن و مرحومك یوزینی کورمزدن‌اول‌کون‌اورته‌سنده قره‌غولخانه‌دن‌قالقوب‌وبو قدرازدحام‌وجمعیت ایچنده اوغرایه‌جقلری خطروتهلکه‌یی خاطرلرینه بیله کتورمیوب‌اپاقلری توزیله همان سلطان عزیزی اولدرمکه کتمش اولملری وشو اوچ پهلوانك بادهوا وبجاناً بو قدر فداکارلق اتملری خارق عاده وقوعاتدن کورینور ایسه‌ده اصل مشکل وکوچ یری شو حکایاتی اسکی‌زمان میتولوجی‌حکایات و خرافاتی کبی مصل اوله‌رق دیکله‌میوبده ممکن الوقوع اولدیغنه اینسانه بیلمکدر

بشنجی ماده

پهلوان مصطفانك مضبطه‌ده تقریری بر منوال محرر یازلدقدنصکره مرقومك رفیقی حاجی محمده نقل کلام اولنه‌رق مضبطه‌نك اوچنجی صحیفه‌سنده مرقومك مصطفی ایله بالمواجهه انکاره مجالی قالمیه‌رق بودخی انك افاده‌سی وجهله ماده‌نك وقوعنی طایعاً اقرار اتمکله برابر اوطه‌ده برضابطك کندولره قوماندا ایلدیکنی وماده‌ٔ قتلی متعاقب جزایرلی مصطفانك پنجره‌دن چیقوب صاوشمش اولمسی محتمل بولندیغنی دخی علاوه‌ایلدیکی یازیله‌یور اشبو حاجی محمدك دخی سائر امثالی وجهله تقریرینی متضمن اولوب اشاغیده اوچیوز یتمش ایکی نومروسیله درج اولنان ورقه تفصیلاتندن اکلاشیله‌جغی اوزره مرقوم حقنده سائرلری کبی هیچ بر کونه اشکنجه واذیت وقوعبولامامش اولدیغی حالده ویریلان تأمینات اوزرینه مصطفانك دیدیکی کبی اولدی تعبیریله اعتراف جرم اتمش اوله‌یور ایسه‌ده کندوسی غایت صاف و خالص القلب بر ادم اولوب کوزی اوکنده مصطفایه و دیکرلرینه اجرا قلنان اشکنجه معاملاتندن اورکمش و بر ارالق دلیلکه اورمش ایسه‌ده قورتیله‌میه‌جغنی اکلامش اولدیغندن و بونکله برابر تعریف اولندیغی وجهله سویلمسی دخی بجرممدیکندن مجرد مطلوب نه‌ایسه اکا اتباع و انقیاد اتمك و تأمین اولندیغی اوزره قورتلمق زعمیله مصطفانك سویلدیکی کبی اولدی دیمشدر مرقومك دیکر رفیقی جزایرلی مصطفی و خصوصیله فخری‌بك حقلرنده هیچ بر ذی روحك تحمل‌ایده‌میه‌جکی درجه‌ده اشکنجه و تضییقات اجرا اولنمشیکن بونلر صدق و استقامتلرنده ثبات اتمش اولدقلری حالده حاجی محمدك اویله بر معامله‌ٔ تضییقیه‌کورمکسزین شو افاده‌سی ظاهر حالده شایان نظر دقت کبی کورینور ایسه‌ده تقریرینی متضمن اولان سالف‌الذکر ورقه کوزلجه مطالعه اولنور ایسه تبین ایدرکه

سوزی وحکایه‌سی انسانه دهشت ویرن بو قدر معاملات غدارانه ایله بر طاقم بیگناه ادملرك اوغرادقلری عذاب الیمی فعلاً کوروب فوق العاده قورقمش و او ارەلق کندوسیله مواجهه ایدیلن پهلوان مصطفی دخی غالبا تأمین اولنمش اولملیدرکه مرقومه خطاباً «سنك عقلك ایرمز بو ایشده بشقه بر چیقاجق شی واردر سن همان بنم سویلدیکم کبی سویله ایکیمزك دخی سلامتمز بونده‌در» دیو تشجیع ایتمش اولمسیله و کندوسنك صافیت و بلاهتی حسبیله بویله بر افاده‌سی وقوعبولمشدر مرقومك فکراً وحالاً عجزی ظاهر ومیدانده اولدیغنه و اول وآخر افاده‌سنده مصطفانك دیدیکی کبیدر کلامندن بشقه بر شی دیمامش ایدوکنه مبنی بونك حالندن و افاده‌سنك لفظ و معناسندن دخی سوزینك حکمی اولمدیغی ظاهر ایسه‌ده پهلوان مصطفانك تقریرینی مصدق اولمق اعتباریله استفاده اولنه‌رق بو وجهله انك افاده‌سی ذیلنه علاوه قلنمشدر

آلتنجی ماده

ینه مضبطه‌نك اوچنجی صحیفه‌سنده پهلوان مصطفانك دیکر رفیقی جزایرلی مصطفایه دائر یازیلان مفصل بر بند مخصوصده مرقوم ماده‌ٔ قتلده مدخلنی انکار اتمش ایسه‌ده نوری پاشا طرفندن ویریلان تعلیمات اوزرینه افشای سر اتمامك ایچون تحلیف ایدلدیکنی اقرار اتمش وخاقان مرحومك وفاتی اوزرینه اوطه‌یه الك اول کیرنلردن زوقیاب قالفه قاتللردن برینك پنجره‌دن چیقدیغنی کورمسیله بودفعه مظنون اولان اشخاص کندویه لدی الارائه اشبو مصطفا اولدیغنی طانیمش ومارقو پاشادخی وقعه‌یی متعاقب فرعیه دائره‌سی پنجره‌سندن بر شی دوشدیکنی قوزغنجقده‌کی خانه‌سندن کورمش و مرحومك جنازه‌سنی غسل ایدن دعاجی عمر افندی صول مه‌سی اوزرنده بریاره اولدیغنی خبر ویرمش اولمغله بو وجهله اجتماع

ایدن دلائل و امارات ایله مرقومك دخی فعل قتلده مشارك اولدیغندن بشقه خاقان مرحومی صول ممه‌سی اوزرندن قمه ویا بچاق ایله دخی جرح ایدرك نجره‌دن صاوشمش اولدیغنه مضبطه‌ده حکم اولنه‌یور عدلیه نظارتی نامنه یازیلان بر سند رسمیده بو قدر سوزلری کورن و یوقاریده مصطفا پهلوانك سبقت ایدن افاده‌سنده مرحومك دیزلرینه اوتورانلردن بریسنك اشبو جزایرلی مصطفی اولدیغنی ایشیدن انسانك قلبنه بر شبهه دکل بلکه مرقومك صحیحاً قاتل اولدیغنه بیله اینانه‌جغی کلور چونکه بر افترایی تصویر ایچون بو قدر متسلسل اکاذیبك دوزیلوب کاغد اوزرینه و خصوصیله دولتك امور عدلیه‌سی نامنه یازیلان سند رسمی‌یه ادخال ایله میدانه قونلسنه جسارت اولنه‌جغی کمسه‌نك خاطرینه کلمز فی الحقیقه شو دنیلان سوزلرك جمله‌سی یلان و خلاف واقعمیدر اوت بونلر هم یلان و همده یلان اولدیغی بلینه‌رك تصنیع و ایجاد ایدلمش اولدیغی ینه مضبطه‌نك بو ماده‌سنده مندرج فقراتك متضمن اولدیغی دلائل و امارات ایله ثابت اولمغله بوراده ایضاحی ایچون هر برینك بشقه بشقه تشریح و محاکمه‌سنه لزوم کورنمشدر

ابتدا مصطفی‌نك تحلیف ایدلدیکنه دائر اولان اقرارندن باشلیه‌لم نوری پاشا طرفندن ویریلان تعلیمات اوزرینه افشای سر اتمامك ایچون یمین اتمش اولمق نه دیمکدر شبهه یوق که پهلوان مصطفایه سویلتدیرلدیکی وجهله کویا نوری پاشا سلطان عزیزك قولنده‌کی طمرلری کسمك اوزره پهلوانه تعلیمات ویرمش اولدیغی کبی جزایرلی مصطفایه دخی امر ویرمش و بو سری کمسه‌یه افشا اتمامك ایچون کندویی تحلیف دخی اتمش دیمك استنیله‌یور یك اعلا جزایرلی مصطفی بوراسنی بویله‌جه سویلمش ایسه مادهٔ قتلده مدخلنی انکارده اصرار اتمش دیمکدن مراد ندر واکر فعل قتلی انکار ایده‌یور ایسه نوری پاشانك کندویه کشف راز اتمامسیچون یمین

ایتدیردیکنی سویلك نصل یاقشق ومناسبت الور وبرادم مجنون بیله اولسه
بونی فرق اتمامك نصل ممکن اولور سلطان عزیزی اولدرمك ایچون
نوری پاشانك امر وتعلیمات ویرمش اولمسی پهلوان مصطفانك افادهسندن
اکمش دیهلم افشای سر اتمامك ایچون تحلیف مادهسی نرهدن اخذ اولنمش
وکیم دعوا اتمشدر وندن بیلنمشدر ومصطفانك امثالی وجهله تقریرینی
حاوی اولوب اشاغیده اوچیوز یتمش درت رقمیله درج اولنسان ورقهٔ
ممهورهسنده تفصیل اولندیغی وجهله قتل مادهسنده مدخلی اولدیغنی
سویلك اوزره بونجه معاملات شدیده وتضییقات مکررهیه اوغرامش
ایکن استقامت قول وفعلنده ثبات اتمش وقتل مادهسنك بالکلیه خلاف
وافترا اولدیغنی نهایت استنطاقنه قدر بیانده اصرار ایلمش ایکن افاداتنك
اراسنده افشای سر اتمامك ایچون یمینلی اولدیغنیمقاماعتذارده سویلهیوبده
بوسوز اندنمی اخذ واستدلال اولنمشدر حاصلی بونك هر قنغی جهتنه
امعان فکر ایدلسه مرقومدن بویله براقردینك صدور اتمش اولمسی ظن
وتصدیق اتمك ممکن اولهمیوب فقط کندوسنك سالف الذکر تقریرنده
محرر اولدیغی وجهله مرقوم مصطفی دیکرایکی رفیقیله برابرسلطانعزیزك
خدمتنه انتخاب اولهرق کوندرلدکلری صرهده کندوسی هر نقدر سرای
خلقی بیننده جزایرلی لقبیله متعارف ایسهده شهری الاصل اولهرق شکل
وحالی وقیافتی دیکرلرندن دها دوزکون ومنتظم اولمسیله نوری پاشا
مرقومی دیکرلری اوزرینه رئیس مقامنده طوتهرق وایروجه اوطهسنه
جلب ایدرك خاقان مرحومك خدمتده بولندقلری مدتجه خارجدن
کمسهایله اختلاط اتمیهجکلرینه وایده بردفعهدنزیادهطشرهیه چیقمیهجقلرینه
وداخلدن خارجه وخارجدن داخله نقل حوادث ایتمیهجکلرینه دائر
مرقوملره اجرا ایدهجکی تنبیهات ووصایایی اشبو مصطفایی سویلیوب
موجبنجه حرکت ایلیهجکنی تأمین وتوثیق ایچون برده یمین ویرمش

اولمغله روش حاله كوره بو يمين ماده سى خبرالنمش اولمق كركدركه مصطفانك شوايش ايچون بودفعه ازميردن جلبيله همان اوكون اجرا قلنان استنطاقنده فل قتلك وبوكا متعلق اولان اسناداتك قطعا اصلى اولمديغنى سويلديكنك اوزرينه نورى پاشانك كندويه يمين ويرمش اولديغى دخى يلانميدر ديو اولنان سؤاله مرقوم و يرديكى جوابده نورى پاشانك كندويى چاغروب مرحومك خدمتنه متعلق نصل تنبيهات اجرا ايتديكنى ونوجهله تحليف ايلديكنى بر منوال محرر تفصيلاتيله حكايه ايلمشيكن بوراده اسبابندن و اول و اخرندن بحث ايدلميه رك او قدر سوزك ايچندن يالكز بر يمين ماده سنك اخذ اولنه رق بوصورتله استعمال ايدلمش اولديغى تبين اتمشدر

ذوقياب قالفه نك شهادتنه كلنجه وقعه اوزرينه اوطه يه الك اول يتشوب كيرنلر مرحومك خزينه دارلريله والده سى اولوب احتمالكه ذوقياب دخى جواريدن اولمسيله بونلرله برابر اوطه يه كيرمش اوله بيلور ايسه ده سائرلرندن هيچ بريسى نيچون بويله بر شى كورمامش و حس اتمامشدر و پهلوان مصطفى قان اقمق ايچون بر چاريك زمان اوطه ده قالمش ايكن ذوقياب قلفه بونلرك اوطه دن چيقار ويا نرباندن اينوب قچار ايكن برينه تصادف اتميوب يالكز مصطفى نك پنجره دن چيقديغنى كورمسى و انيده بش سنه هيچ كمسه يه سويليوب شمدى خبر ويرمسى نه غريب و عجيب حكايه در پهلوان مصطفى مرحومى اولدردكدن صكره رفيقى حاجى محمد ايله اوطه قپوسندن چيقوب كمسه كورميه رك قاچمش و جزا يرلى ايچروده قالمش و ظهور وقعه ده اوطه يه يالكز ذوقياب قالفه كيروب وبونى كوروبده سكوت اتمش اولمسى هايدى محالاتدن اوله رق فرض اولنسون مرحومك بولنديغى اوطه فرعيه دائره سنك الك اوست قاتنده اولمسيله مصطفى انك پنجره سندن چيقوبده نره يه كيدر بونى قنغى بدلا تصديق ايدر اشته ذوقياب دنيلان جاريه نك شو سوزى پك اچيق

ترهات و هذیان اوله‌رق تفوهی بیله عیب و قصور اولدیغی حالده غالبا اتهام مضبطه‌سی مؤلفلری مارقو پاشانك او اثناده فرعیه دائره‌سنك پنجره‌سندن یره بر شی دوشدیکنی قوزغنجقدن کوروب شهادت اتمسنی ذوقیـابك افاده‌سنی تصدیق ایده‌جك بر ماده ظن ایلیه‌رك اکا استناداً بو سوزی جانلندیرمق استمش اولدقلری حالده صکره‌دن مارقو پاشانك پنجره‌دن حین وقعه‌ده یره دوشدیکنی کوردیکی شیلرك قادینلر طرفندن قیریلوب اتیلان پنجره چارچوه‌لری و قفسلری اولدیغی اکلاشلمش و بونکله برابر اوست قات پنجره‌سندن اتلایوب یره دوشن آدمك صاغ قالیه‌جغی دخی غالبا مؤخراً تفرس اولنمش اولدیغندن مصطفایه بر بشقه مخرج بولمق اوزره مضبطه‌ده مرقوملك پنجره خارجنده کزنتی محلنه چیقمش و اورادن قاچوب قورتلمش اولدیغی بیان اولنه‌یور ایسه‌ده بوتوجیه وتأویل دخی دیکرسوزلردن دها مناسبتسز اولوب چونکه فرعیه دائره‌سی اوکندن کچن هرکسك کوردیکی و بیلدیکی شیدرکه پنجره خارجنده کزنتی دنیلمك استنیلان محل بنانك قاتلرینی فاصل اولان و قورنش دنیلان بر خط اولوب بو خط اوزرنده اکثریا مشاهده اولندیغی وجهله مارطی قوشلری بولنه‌بیلور ایسه‌ده انسان کزنمك قابل اولمیه‌جغی معلوم ایکن مصطفی بونك اوزرندن نصل یوری‌یه‌بیلمشدر هایدی یوریمش اولسون اندن کیدرك دیکر اوطه‌لرك پنجره‌لرندن ینه ایچرویه‌می کیرمشدر یوخسه اشاغی‌یه‌می اتلامشدر بوقدر سوزلری کرچك کبی سویلك و ایشیدنلرك اینانه‌جغنی ظن اتمك ایچون یالکز ملاحظه‌سزلق دکل نقدر جسارت لازمدر

بو ایشك اك غریب اولان یرلرندن بریده جزا یرلی مصطفانك مرحومی نه‌سندن اوروب یاره‌لمش اولمسی ماده‌سی اوله‌رق بویله برسوزی تفوه ایدن میدانده بر ادم و بوکا دلالت ایدن بر فعل و اثر یوغیکن غسال

عمر افندینك كویا جنازه‌سنك صول ممه‌سی اوزرنده برپاره كورمش اولدیغنه دائر وقوعبولان اخبارینه تمسك اولنه‌یور ایسه‌ده افندیٔ مومی الیهك مؤخراً محكمه‌ده ویردیكی ایضاحاتدن اكلاشلدیغی اوزره كوردیكی شی جریحه اولمیوب او محلده تراكم اتمش اولان قان پختیسی اولدیغی تبین ایلمش و بو جهتله عمر افندینك سوزی دخی بوشه چیقمشدر قالدیكه مرحومك نعشی اطبا معرفتیله كشف اولنه‌رق هر طرفی باقیلوب تدقیق ایدلمش اولدیغندن وجودنده اویله بر یاره بولندیغی صحیح اولمق لازم كلسه ویریلان راپورتده بو ماده دخی بیان اولنمق طبیعی ایكن بوراسی برطرفه براغیله‌رق مجرد جزایرلی مصطفایی بویله بر فعل ایله دخی اتهام اتمك ایچون میدانه شو دعوایی چقارمق و اصلی اولمیه‌رق برجریحه احداث ایدوب انیده جزایرلی مصطفانك یاپدیغی حكم اتمك نه انصاف وعدالتدر و بونك بر دلیلی دها اولمق اوزره مرحومك قانلی البسه‌سندن صول ممه‌سنه تصادف ایدن محلینك قما كبی بر كسكین الت ایله دلنمش ویا كسلمش اولدیغی باراپورت افاده قلنمش دنیله‌رك جنازه‌نك كشفنده اون طقوز نفر اطبانك كشف و تدقیقنه اعتبار اولنمدیغی حالده البسه‌نك دلیك و كسیكلرینی استشهاد اتمك ایچون حكیملرك راپورتنه مراجعت اتمك نه دقتدر

و ینه بو ماده‌ده اولان غرائب احوالدن بری دخی شوراسیدركه مرحومك حین غسلده بولنمش اولان خرقهٔ شریف خدمه‌سندن بش نفر افندی جنازه‌نك صول ممه‌سی اوزرنده اویله بر یاره‌یی كورمش اولدقلرینه شهادت ایچون كتورلمش و بونلر افاده‌لرنده جریحه‌دن قطعا بحث اتمیوب یالكز مرحومك دیشی قیرلمش وصقالی یولنمش مثللو صددك خارجنده بعض سوز سویلمش اولدقلری حالده مضبطه‌ده مومی الیهمك بوافاده‌لری دخی سلطان عزیزی جزایرلی مصطفانك قما ایله‌یاره‌لیوب نجره‌دن صاوشمش اولدیغنی تأیید ایدر دنیلمش اولمغله عجبا بوسوزك معناسی

بیلنمیه‌رکی یازلمشدر حاصلی شو ماده دخی صرف عزوافترا اولدیغی ینه مندرجاتك محاکمه‌سیله ثابت و متحققدر

بشنجی ماده

مضبطه‌نك فخری بکه دائر اولان بند مخصوصنده تفصیل اولندیغی وجهله خاقان مرحومك حین قتلنده قوللرینی اشبو فخری بك طوتمش اولدیغی پهلوان مصطفی ایله رفیقنك و ایکی نفر حرم اغالرینك افاده‌لریله تحقق اتمش ایکن میر مومی‌الیه قطعیاً انکار ایلمکده ایسه‌ده بوشهادتلره ضمیمه اوله‌رق کندوسنك مدخلنی تأیید ایدر بر طاقم دلایل و امارات دخی موجود اولوب بونلرك بریسی مرحومك محافظهٔ نفس ایچون یاننده بولندیردیغی پاله‌یی قتلندن اولجه الوب قره‌غوله تسلیم اتمسی و ایکنجیسی ظهور وقعه‌دن اولجه مرحومی کورمك ایچون والده سلطان ایله برلکده کتمش اولدیغنی بیان ایلدیکی اوطه‌نك پنجره‌سندن مرحومك بولندیغی اوطه‌نك کورلمدیکنك اکلاشلمسی و اوچنجیسی مرحومك کیفیت وفاتی حقنده اولان افاداتی والده سلطانك تکذیب ایلمسی و دردنجیسی خاقان مرحومك صورت ارتحالی نصل اولدیغنك کندوسی وفات ایتدکدنصکره چکمجه‌سنده ظهور ایده‌جك ورقه مندرجاتندن اکلاشیله‌جغنه دائر احباسندن محمود جلال‌الدین بکه بعض افاداتی وقوعبولمسی کبی شیلر اولدیغندن بواحوالك اجتماعندن حاصل اولان دلایل دخی میرمومی‌الیهك فضیحهٔ قتلده اشتراکنه مدار حکم اولمشدر

بوماده‌نك محاکمه‌سنده یازه‌جغمز تفصیلاتی ایضاح اتمك ایچون ابتدا فخری بکك حال وموقع وصفتنی بیان اتمك لازم کلمشدر شویله‌که میر مومی‌الیه کوچك یاشنده خاقان مرحومك خدمتنه داخل اوله‌رق ورفته‌رفته قطع مراتب ایدرك ایکنجی قرنالق رتبه‌سنی حائز اولمش وفصل اولده

سلطان عزيزك خلعنه دائر اولان بحثك بر فقره‌سنده حكايه وتفصيل اولنديغى وجهله مرحومك طوپقپو سرايىنه عزيمتنده برلكده اورايه كتمش اولان قرنا ومصاحب كبى حكمدارلره مخصوص خدمه‌نك تفريق واخراج اولندقلرى صره‌ده مومى‌اليه فخرى بكك دخى ايرلمسى طبيعى ايكن خاقان مرحومك بوكا جمله‌دن زياده توجه وامنيتى اولمسى جهتيله فرعيه دائره‌سنه كلوركن برلكده قاپغنه الوب كتورمش اولديغندن بومناسبتله وقعه كونه قدر حرم دائره‌سنده مشاراليهك يانىنده قالمش وظهور وقعه اوزرينه فرعيه قره‌غوللخانه‌سنه اجتماع ايدن وكلا و مأمورينه مرحومك صورت ارتحالى حقنده معلومات ويره‌جك اوراده ذكوردن كمسه اولمديغندن وقعه‌نك نصل اولديغى تفصيلاتيله ابتدا بوندن خبرالنمشدر سلطان عبدالعزيزك ارتحالدن صكره مير مومى‌اليه طبيعى اچقده وحال احتياجده قالمش اولمسيله سلطان عبدالحميد ميرمومى‌اليهك مسبوق اولان املك وخدمتنه مكافاتاً شهرى ايكيبيك غروش معاش تخصيص واحسان بيوروب اشبو معاش ايله كچنمكده اولديغى حالده وقتاكه سلطان عزيز ايچون ترتيب اولنان قتل مسئله‌سنك اسباب والاتى اكمال اولنه‌رق ميدانه قونلمش وپهلوان مصطفى‌يه ورفيقنه قاتل اولدقلرى سويلتديريلوب شاهدلرى دخى حرم اغالرندن تدارك ايدلمسيله كويا ايش قولايلاشمش ايسه‌ده مرحومك وفاتى قاتل دنيلان ادملرك دها هنوز خدمته كيرميه‌رك قره‌غوللخانه‌ده مسافر اولدقلرى بر آن و زمانده وقوع بولمش اولديغندن بونلرى برتقريب قره‌غوللخانه‌دن الوب ايچرويه صوقمش وفعل قتله دلالت و معاونت ايلمش اولديغنى ياقيشديرمق ايچون بر واسطه‌يه احتياج كورينه‌رك اكاده فخرى بكدن بشقه مناسبت اوله‌جق ذكوردن كمسه اولمديغنه مبنى بوبيچاره دخى اوايشه قربان ايدلمشدر

اشبو قتل مسئله‌سنده تدارك اولنان الك بيوك سرمايه پهلوان مصطفى ايله خادم عربلرك شهادتلرى ماده‌لرى اولوب پهلوان مصطفانك حال

.وشانی یوقاروده دردنجی ماده‌ده تفصیل اولنمش وحرم اغالرینك افاده‌لری
دخی اشاغیده شاهدلر بحثی صره‌سنده بالاطراف بیان اولنه‌رق بونلرك دخی
نوجهله مصنع و ساخته اولدقلری دلائل عدیده ایله اثبات ایدلمش
اولدیغندن بوراده تکرارینه حاجت اولمیوب مضبطه‌ده فخری بکك مدحانی
مؤید اولمق اوزره برمنوال محرر سرد وایراد اولنان احواله گلنجه ابتدا
پالا ماده‌سنی محاکمه ایده‌لم مدحت پاشانك کرك واپورده وکرك چادر
کوشکنده وقوعبولان واستنطاقنامه‌لرده محرر اولان افاداتنده تکرار
بتکرار تصریح اولنمشیدی که مرحوم سلطان عزیزك طوپقپو سراینه
کیدرکن یاننده برابر کوتورمش اولدیغی پاله ایله سلاحلرك
النمسنه وکلانك رأییله قرار ویرلمش اولدیغندن سلاحلر دها اوراده
ایکن بر ارالق النمش ایسه‌ده مذکور پاله سلطان سلیم مرحومك
قوللاندیغی پاله اولمسی سلطان عبدالعزیز بونی یادکار اولمق اوزره الیقویمق
استمش ولاجل الحفظ والده سلطانه ویرمش اولدیغی جهتیله اخذی ممکن
اوله‌میوب فخری بك ایسه بونك ایچون قره‌غولده‌کی ضابطان طرفندن
یومیه ازعاج ایدلمسیله نهایت اوده والده سلطانه سویلیوب و پاله‌یی الوب
قره‌غوله تسلیم اتمش وبوصورتله پاله‌یی الوب ویرمسی وقعه‌کوننه تصادف
ایلمشدر اشته ایشك حقیقتی بوندن عبارت ایکن مرحومك محافظهٔ نفسی
ایچون یاننده بولندیغی پاله‌یی فخری بکك مخصوصاً مرحومه سوء قصد
ایچون الوب قالدیرمش اولدیغنی حکم اتمك نقدر حقسزلقدر مدحت
پاشانك محاکمه اثناسنده سویلدیکی وجهله خاقان مرحومی قتل اتمش
دنیلان پهلوان مصطفی ایله رفیقلرینك خارق عاده اوطه‌یه کیرملرینه
ومرحومك عریض وعمیق قوللرینی صغایوب قان طمرلرینی کسمسنه وفخری
بکك دخی ارقه‌دن قوللرینی طوتمسنه سیرجی کبی باقوب هیچ سسنی چیقارمامش
اولان بر ادمك بالفرض یاننده پاله بولنمش اولسیدی انکله نه ایش

كورهجكدى عجبا بورالرى هيچ تفكر اولنمديمى ثانياً فخرى بكك تقريرنده تفصيل اولنديغى اوزره بازاركونى صباحلين خاقان مرحوم مقاص ايستيوب اوطه قپوسنى قپامش اولمسى اوزرينه هركس برتلاش ووسوسه يه دوشمسيله مرحومى ديكر اوطه‌نك پنجره‌سندن كورمك ايچون والده سلطان ايله برابر او طرفه كتمش وينه برلكده مرحومك اوطه‌سنه طوغرى كلمك اوزره بولنمش اولديغى حالده وقعه‌نك ظهورينى اوراده خبر الديغنى فخرى بك سويلمش ايسه‌ده ديديكى پنجره‌دن اوطه‌نك كورنمديكى بيان اولنه‌رق بوراسيده مير مومى اليهك قتلده مشاركتنه بر دليل اتخاذ اولنه‌يور حالبوكه فرعيه دائره‌سى حالا موجود اولمغله معاينه‌سى پك قولاى اولوب بونكله برابر هايدى پنجره‌دن اوطه‌نك كورنديكى صحيح اولمامش اولسون فخرى بك خاقان مرحومك او كون نوجهله ابدست الوب اوطه‌يه كيرمش ومقاص استيوب اوطه‌نك قپوسنى قپامش وقپو اوكنده بولنان خزينه‌دارلر و والده سلطان نصورتله تلاش ايلمش اولديغنه دائر بر چوق سوز سويلمشيكن او قدر افاداتك ايچندن يالكز مذكور اوطه‌نك مبحوث عنه اولان پنجره‌دن كورينوب كورنمديكى ايشك نقدر اوزاق وترس جهتيدر بونك تدقيقنه بو درجه اعتنا اتمك نه بيهوده زحمتدر بوندن نه چقمق احتمالى اولور ثالثاً مير مومى اليهك افاداتى والده سلطانك جرح وتكذيب ايلديكى كوستريله‌يور ايسه‌ده بودخى صرف يلاندر زيرا سبقت ايدن استنطاقات اراسنده حقيقت حال والده سلطانك وقادين افنديلرك وانلرله برابر بولنان بونجه توابعات و منسوباتك معلوم و مشهودلرى اولديغندن بحثله انلردن سؤال وتحقيقى تكليف اولندقجه والده سلطانك سركذشتنه دائر يازدرمش اولديغى كاغدنده هپسى واردر جوابيله كچشديريله‌رك صكره‌لرى انكده اصلى چقمديغنه وخصوصيله والده سلطانك وبالجمله سلطان عزيز خاندانتك فخرى بك حقنده حسن نظر و امنيتلرينك كما كان باقى وجارى اولديغى اثاريله

معلوم و متحقق اولوب یوخسه بونلرك میرمومی الیه حقنده ذره قدر شبهه‌لری اولمق اقتضا ایلسه شمدی‌یه قدر بیك کره میدانه قونلمش اوله‌جغنده قطعا اشتباه اولمدیغنه نظراً مضبطه‌ده محرر اشبو تکذیب لقردیسنك دخی تماميله دوزمه و مصنع اولدیغی ظاهر و آشکاردر دلائل مشروحه‌نك دردنجیسی اولان محمود جلال‌الدین بك شهادتنه قالنجه بو شهادت حقیقةً تحف و کولنج بر ماده‌در چونکه میرمومی الیهك افاده‌سی حکمنجه فخری بك ولی نعمتنی قتل اتمش اولدیغنی بر کاغده یازمشده چکمجه‌سنه صاقلامش و بونکده کندو وفاتندنصکره میدانه چیقه‌جغنی احباسندن اشبو جلال‌الدین بکه سویلمش اوله‌یور بویله بر کاغدك وجودی صحیح اولوبده فخری بك اولدکدنصکره میدانه چیقار ایسه بونك موجب تعن و لعنت اولمقدن بشقه بر فائده و ثمره‌سی اولمیه‌جغی معلوم ایکن بونی فخری بك دکل دنیاده یپاجق برادم تصور اولنورمی و بوخبر وحوادث اوزرینه فخری بکك خانه‌سی باصیله‌رق چکمجه‌لری و کاغدلری تحری اولنمشیکن بویله ویا بوکا یقین بر مآلده بر یازوسی بر کاغدی بولندیمی بوراده خاطره کله‌بیلورکه بوقدر اچیق و یلان شهادت نصل اوله‌بیلور ونه فائده‌یه مبنی اختیار ایدلمك لازم کلور اوت بو محمود جلال‌الدین بکدن مقدم دیکر بر محمود جلال‌الدین بك اوغلنك زوجه‌سندن اقتباس ایلمش اولدیغی معلومات اوزرینه سلطان عبدالعزیزك مقتول اولدیغنه دائر برلایحه تقدیم اتمسیله مکافاتاً رتبهٔ جلیلهٔ وزارته نائل اولمشیدی بونی اوته‌کی محمود جلال‌الدین بك کوردیکندن اوده بو یولده برمکافات طمع و اشتهاسیله اعز احباسی علیهنه بویله بر فداکارلق اتمش ایسه‌ده بوشه چقمشدر لکن اصل جای دقت و عبرت بو افاده‌نك بوراده دلیل و سند صره‌سنده یازلمسی و میرمومی الیهك محکمه‌یه کلوب تقریرینی اوراده دخی جمعیت عظمی ایچنده تکرار ایتمسیدر اشتهٔ فخری بکك مادهٔ قتلده مدخل و اشتراکنی اثبات

ایله اعدامنه حکم اتمك ایچون اورته‌یه قونیلان و مضبطه‌یه یازیلان دلایل و سندات بو سوزلردن عبارتدر

بو نلرك جمله‌سی بر طرفه براغیله‌رق بر کره ظاهر حال ملاحظه ومحاکمه اولنور ایسه میرمومی‌الیه علیهنده احداث ایدیلان مقالات ومفتریاتك رد و تکذیبی ایچون بشقه سوزه دخی لزوم و احتیاج قالمز چونکه بو بحثك ابتدالرنده میر مومی‌الیهك تعریف اولنان و سرای خلقنك دخی معلومی بولنان احوال و صفاتی اقتضاسنجه کندوسی صغر سننده سرای همایون خدمتنه داخل اوله‌رق کوزینی اوراده اچمش ومرحوم عبدالعزیزك مظهر حسن توجهی اوله‌رق ایکنجی مابینجی اولمش و نه کورمش ایسه او سایه‌ده کورمش اولمسیله شو درجه مظهر نعمت و عنایت اولان بر ادمك ولی نعمتنك قتل و اعدامه مجبوریتی نصل اسبابه مستند اولمق لازم کلور مضبطه‌ده دنیله‌یورکه محمود پاشا پهلوان مصطفایه تعلیمات ویررکن فخری بك ایشی بیلیور دیمش و پهلوانده مرحومی کسدیکی چاقی‌یی ینه محمود پاشانك تعریفیله اندن المش ایمش دیمك اوله‌یورکه فخری بك یا محمود پاشا و یاخود وکلا طرفندن جلب و اطماع اولنمش اولدیغندن اکا طمعاً بو ایشه جسارت اتمش اولمق لازم کلوب حالبوکه مرحومك ارتحالدن صکره فخری بك بش سنه بلامأموریت بوشده واچقده قالمش اولمسیله او مدت ایچنده کندوسنك بو ماده ایچون اطماع اولنمش اولدیغنه دلالت ایده‌جك بر حال وحرکتی‌می وقوعبولمشدر و میر مومی‌الیهك خدمت سابقه‌سنده بولندیغی مدتجه کرك وکلادن و کرك خارجدن کمسه ایله اختلاطی مسبوق اولمدیغی حالده بویله معارفه‌سی اولمیان بر آدم افندیسنی اولدرمکه اطماع ایدلمك ایچون وکلادن کیمك یاننه جلب اولنمشدر وبر کره اولسون کورن وارمیدر مضبطه‌ده مرحومك قرناسی کاملاً یانندن چیقارلمشیکن فخری بکك براغامسی بومقصدی اجرا ایچون دنیله‌یورایسه‌ده قرناسنك

اخراجی خلعك اوچنجی جمعه کونی اولوب فخری بك ایسه مرحوم
ایله طوپقپو سراینه کتمش وجمعه کونی فرعیه‌یه ینه برلکده کلمش اولمسنه
نظراً میر مومی‌الیهك ایچرودە قالوب ولی نعمتنی اعدام و اتلاف ایلمسی
تکلیفی نوقت وقوعبولمشدر بوسوز نقدر حسابسز و اولچوسز بر
کلامدر بو جمله‌ایله برابر بومحالات و خیالات بر طرفه براغلسون وفخری
بکك بو قدر حقوق نعمتی ایاغی التنه الەرق بر شیئه طمعاً افندیسنی
اولدرمکلکی ارتکاب اتمسی فرض اولنسون کندوسی مادامکه مرحومك
محرم وامینی اولەرق یاننده قالمش و کیجه کوندوز برلکده بولنمشدر
و مادامکه قتلنی متعهد اولمشدر بونك هر درلو طریقی و بلکه بر ارالق
خفیةً اجرا ایله صاوشوب قاچمقلغك امکانی وار ایکن کون اورته‌سنده
اوچ حریفی قره غولدن الوب وکمسه کورمیه‌رك قپولردن کچوروب حرم
دائره‌سنه صوقمق وبونلر بر کره حس اولنه‌جق اولور ایسه نه قیامتلر
قوپه‌جغنی خاطره کتورمیه‌رك مرحومك یاننه اشبو جلادلر ایله برابر
کیرمك و هر بلرك شهادتی وجهله مرحومك قوللرینی کندوسنك
طوتدیغنی و پهلوانك کسدیکنی اچیق قلان اوطه قپوسندن ایکی دانه
حرم اغاسی کوروب سیر و تماشا اتمش ایکن ایش بتدکدن و مرحومی
اولدردکدنصکره فخری بك بی محابا حرم خلقی ایچنده و والده سلطانك
یاننده قالوب نه انك و نەدە قاتل دنیلان پهلوان ایله رفیقلرینك حقنده
هیچ کمسه طرفندن بر کونه ظن و شبهه دخی ایدلمامك اکر وقوعبولمش
برشی‌ایسه مطلقا حال‌منامده کوریلان رؤیا اولمق‌اقتضا ایدر زیرا بو قدر
شیلرك مادةً و قوعنی تصدیقه عقل و ملاحظه البته مانعدر قتل مسئله‌سی
ایچون مرتب اولان پلانده پهلوان مصطفانك ایچرویه‌کیرمسی ومرحومی
اولدیرمسی مطلقا فخری بکك دلالت و معاونتنه مربوط اولدیغی حالده
میر مومی‌الیهك اجرا قلنسان استنطاقندن و دلیل اولمق ایچون تدارك

ایدیلان شیلردن بو مدعایی تأیید ایده‌بیله‌جك اماره استنباط اولنه‌مدیغی جهتله امثالی کبی بونکده اشکنجه و اذیت ایله سویلتدیرلمسی طریقنه کیدیله‌رك کیجه‌لری اویقوسز براغلمق و خصیتینی قصقاج ایله بورلمق و قولتقلرینه قیزغین یمورطه قونلمق مثللو انواع عذاب ایله مدت مدیده تعذیب و تضییق ایدلمشیکن میر مومی‌الیه استقامت قولنده ثبات اتمسیله بوندن بر شی چیقاریله‌مامش و فقط اجرا قلنان معاملات و تضییقات فوق‌العاده شدید و مدهش اولوب میر مومی‌الیهك بوکا دائر اولان تقریرینك هرفقره‌سی باعث تعجب وحیرت اولدیغندن انك دخی بر نسخه‌سی اشاغیده اوچیوز سکسان نومرو ایله درج اولنمشدر

سکزنجی ماده

اشخاص متهمه‌دن عد اولنانلرك ایچنده اولوقت فرعیه قره‌غولخانه‌سنه مأمور بولنان ضابطان عسکریه‌دن نجیب بك ایله علی بك مضبطه‌ده شریك قتل اولمق اوزره اتهام اولنه‌رق ایکیسنك کیفیتی دخی بشقه بشقه بندلرده یازلمش ایسه‌ده مومی الیهمایه اسناد اولنان فعلك نوع و کیفیتی بر ماده اوزرینه اولدیغندن بوراده ایکیسنك برلکده ذکر ومحاکمه‌سی مناسب کورلمشدر برده بحثه کیرمزدن اول شوراسی معلوم اولملیدرکه موضوع مسئله سلطان عبدالعزیزك قتلی ماده‌سی اوله‌رق نتیجه بر ایسه‌ده حکمنی انتاج ایدن وسایل واسبابه نسبتله متهم دنیلانلر ایکی نوع اولوب برنوع ذوات معلومه‌یی اتهام اتمك ایچون سلطان عزیزك ید آخرله قتل اولندیغنه دائر چقاریلان دعوایی اثبات ایلمك مقصدیله استعمال اولنان کساندر وبونلرده پهلوان مصطفی وحاجی محمد وجزایرلی دیکرمصطفی کبی ادملردرکه بونلرك باشخاصهم اتهاملری ومظهر مجازات اولملری مطلوب دکل ایسه‌ده بو ایشده قوللانلدقلری جهتله بالضروره وبالتبعیه بوفلاکته

اوغرامشلردر نوری پاشا ایله فخری بك دخی بونوعدندر دیکر نوعی شخص وذاتلرینك اتهام اولنمسی مراد اولنان و بوقدر تکلفات اومقصده مبنی اختیار ایدیلان ذواتدرکه بونلرده سلطان مراد ووالده‌سی ورشدی ومدحت ومحمود پاشالر اولدیغی کبی اشبو نجیب وعلی بکلر ایله بند آتیده بیان اولنه‌جق میرالای عزت بك دخی بو نوع داخلنده‌در زیرا اشبو اوچ ضابط سلطان عزیزك خاص خدمتنده بولنمش اولان امرا وضابطان عسکریه‌دن بولنمش اولدقلری جهتله اندن طولایی متهم عد ایدیلان ردیف پاشا وسلیمان پاشا وفریق راشد پاشا وحسین پاشا ودها سائر بر چوق امرای عسکریه روسیه محاربه‌سی مناسبتیله بولندقلری خدمت ومأموریتلرینه متعلق برر شیلرله لکه‌دار ایدیله‌رك جمله‌سی مجازاته اوغرادلمش اولدیغی مثللو بونلرك دخی اتهام اولنملری زمانی چوقدن کلمش ایسه‌ده کندلری مواقع حربیه‌ده وظیفهٔ عسکریه‌لرینی حقیله ایفا اتمش اولدقلرندن اندن طولایی حقلرنده قصور وتهمت بولنمق ممکن اوله‌میوب فقط سلطان عزیزك فرعیه دائره‌سنده اقامتی اثناده بونلرده محافظه مأموریتله فرعیه قره‌غولخانه‌سنده اولان عساکر نظامیه ضابطاننده بولندقلری و بو دفعه قتل ماده‌سنك کویا صحتی پهلوان مصطفانك تقریریله وعربلرك شهادتلریله ثبوت رنکنه قونیله‌رق ارتق هر کیم مراد اولنور ایسه بوایشه بولاشدیرمقلغك اسبابی قولایجه حاصل اولمش ظن اولندیغی جهتله انلرده بوایشدن برر حصه چقاریله‌رق کویا حین قتلده مومی الیهما نجیب بك وعلی بکك قیاچلریله اوطه قپوسی ایچنده بولنه‌رق نکهبانلق ایلدکاری ایکی نفر حرم اغاسنك شهادتلریله بیلنمش اولدیغندن اتهام مضبطه‌سنده بوشهادتی مؤید اولمق اوزره بونلرك فرعیه دائره‌سی دکز جهتنك محافظه‌سنه مأمور اولملری وقعه‌دن اولجه ایکی ضابطك نردباندن یوقاری تلاش ایله چقارکن مرحومك خزینه‌دارلرندن پروین فلك خانمك

كورمسی وحاجی محمدك تقریرنده دخی فعل قتل اثناسنده برضابطك اوطه قپوسی یاننده قیلیچنه طیانه‌رق طوردیغنی سویلسی و بونلردن بشقه اوراده ضابط بولنمامسی وعلی بكك پهلوان مصطفی ایله رفیقلری سرایه كوتوریلور ایكن كوردیكنی اعتراف اتمسی دلایل واماراتیله مومی الیهمانك دخی شریك جنایت اوله‌رق اعدام جزاسنه مستحق اولدقلری كوسترلمشدر

مضبطه‌نك ابتداسندن بو ماده‌یه قدر محرر اولان مباحثك هر فقره‌سندن وهر فقره‌نك مدلول وعباره‌سندن شو قتل ماده‌سنك نصل بی اساس دوزمه و یلان اولدیغی ظاهره چقمش اولدیغندن ارتق حین قتلده ایكی ضابط دخی موجود بولنمش دیمكلكك دخی طبیعی یلان اوله‌جغی جهتله حكمی قالمز ایسه‌ده التزام ایلدیكمز وظیفه اقتضاسنجه مضبطه‌نك هر ماده‌سنك اكاذیب ومفتریاتی ینه مضبطه‌ده مندرج ومحرر اولان عباراتك مقایسه ومحاكمه‌سیله اثبات اولندیغی مثللو بو ماده‌ده دخی میرمومی الیهمایه عزو اولنه‌رق یازیلان سوزلرك محاكمه‌سی ایجاب اتمشدر

شویله‌كه اشبو نجیب بك ایله علی بك مضبطه‌ده یازلدیغی وجهله اولوقت بیكباشی اولمیوب ایكیسی دخی قول اغاسی رتبه‌سنده ضابط اوله‌رق فرعیه قره‌غولخانه‌سنه مأمور عسكرك ضابطاننده‌ن بولندقلری حالده كویا بونلرده خاقان مرحومی اولدرمكه معاونت ایچون جلب ایدلمش ویا امر المش اولدقلرندن حین قتلده حاضر بولنمشلر دیمك استنیله‌یور اولا بویله مسلح ایكی ضابط بولنمسی تصوری اكر قاتللری اجبار ایچون ایسه قاتللر فخری بكك بر سوزیله قره‌غولدن قالقوب كتمش و كندو رضالریله مادهٔ قتله مباشرت اتمش اولدقلری حالده اجباره نه حاجت وار ایدی و اكر مرحومك مدافعه‌سنه قارشو قویمق و یاخود اوطه‌یه كلنلری منع اتمك ایچون ایسه ایش بو درجه‌یه وارمجق اولور ایسه بوندن نصل اثر و نتیجه حاصل اولمق لازم كلوردی عجبا بوراسی بر كره دوشنلمدیمی

ثانياً مضبطه‌نك عباره‌سنه كوره اثنای قتلده ایكی ضابط بولندیغی كویا حاجی محمدك و عربلرك و اشاغیده بیان اولنه‌جق پروین فلك خانمك افاده‌لرندن استدلاله اولنمش ومؤخراً كندولری بونلره لدی‌الارائه طانمش اولدیغی كوستریله‌یور حالبوكه عسكری ضابطاندن هیچ بریسنك اوست طرفنده بولنان ضابطلرینك و خصوصیله بویله بیوك ایشده دها بیوك امرلرینك رأی و امری اولمدقجه حركته مأذون اولمدقلری معلوم ایكن بونلرك اویله بر حركتده بولنوب بولنمدقلری اوست طرفلرنده‌كی میرالای و لوا و فریق كبی ضابطان و امرادن صورلمیوب و كندولریله نوبت محللرنده یوزباشی و ملازم و چاوش و اونباشی و نفرات اوله‌رق متعدد ضابطان و عساكر وار ایكن انلردن دخی هیچ بر شی سؤال ایدلمیوبده حال و كیفیتلری معلوم اولان عربلرك و حاجی محمدك افادات معلله و مصنعه‌لریله بو ادملرك شویله بر حركتده بولنه بیلملرینی ظن و حكم اتمك نقدر یاكلش و نقدر اچیق بر غرضدر ثالثاً پروین فلك دنیلان جاریه شورای دولت اعضاسندن اولوب اشبو مسئله‌دن طولایی مكافاتاً رتبهٔ وزارتله بكام اولان محمود جلال‌الدین بكك اوغلی منیر بكك زوجه‌سیدر بوشهادت ماده‌سنی متعاقب ایكی باشلی برچوجق طوغورمسیله تلف اولمشدر بوجاریه خاقان مرحومك ارتحالی تاریخنده اون اون بر یاشنده بر چوجق اولدیغی و خزینه‌دار اولدیغنك اصلی اولمیوب عادی جواریدن بولندیغی حالده نردباندن ایكی ضابطك چقدیغنی یالكز بوچوجق كوروبده دائره‌ده اولان اوچیوز بوقدر نفوسدن هیچ بریسی نصل اولمشده كورمامشدر و بونلرك كیروب چقدیغنی متعاقب وقعه ظهور ایتدكده او خانم بویله ایكی ضابط كوردیكنی كمسه‌یه خبر ویرمیوب و بش سنه كیزلی طوتوبده منیر بكه زوجه اولدقدنصكره شمدی سویلمسی نه حكمته مبنیدر رابعاً عربلرك شهادتنده كویا كندولری اوطه‌نك اوكندن كچرایكن اوطه‌قپوسنی اچیق بولوب

باقدقلرنده قاتللر برطرفدن مرحومك قوللرینی کسر ایکن بوایکی ضابطك قیلیچلرینه طیانوب طوردقلرینی تقریر اتمش وحتی مرحومك فخری بکه اللهدن بول دیدیکنی دخی ایشتمش اولملریله وبونلر ایسه حرم خلقندن اولوب درحال کیفیتی خبر ویره جکلری بدیهی اولمسیله بوحالده مضبطه نك یازیلشی کبی بو ایشه قوماندان و نکهبان اولان اشبو ایکی ضابطك قپویی اچیق براغوب عربلرك عریض وعمیق سیر وتماشا اتملرینه برشی دیمامش اوللری وعربلرك خبر ویرمیوب وبش سنه سسلرینی چیقارمیوب شمدی سویلری عجبا نه معنایه حمل اولنور بوسوزلری ایشیدنلرك ایناناجغنی ظن وتخمین ایدنلر نه ایله متسلی اولمق لازم کلور خامسا مضبطه ده علی بکك پهلوان مصطفی ایله رفیقلری سرایه کوتوریلور ایکن کورمش اولدیغی اقراریله ثابت اولمشدر دنیله رك بونکله کویا پازار کونی صباحلین پهلوان ایله رفیقلرینك فخری بك ایله خاقان مرحومك بولندیغی فرعیه دائره سنه کتدیکلرینی کورمش اولدیغی مراد اولنه یور حالبوکه میر مومی الیهك ینه مضبطه ده محرر اولان افاده سنده مصرح اولدیغی وجهله کندوسی خاقان مرحومك ارتحالندن بر کون اول معیت شاهانه یاورلکنه نقل ایدلمسیله بشکطاش سراینه کلمش اولدیغندن پازار کونی بالطبع فرعیه ده بولنمامش اولوب فقط اولجه سرایدن فرعیه دائره سنه کلان اشیانك نقلنه مأمور ایدلمسیله جمعه کونی بالذات بو مأموریت اوزرنده بولنمش ایسه ده جمعه ایرتسی کونی بوایشه یوز باشی عثمان افندی مأمور اولدیغندن واشیایی قایقلردن الوب نقل ایدنلر فرعیه دائره سنك قدیم بکجیلری اولوب حرم دائره سنده ذکور ایچون محل اولمامسیله بونلر قره غولخانه نك اوست قاتنده ساکن اولدقلرندن جمعه ایرتسی کونی اشبو بکجیلرك یوز باشیء مومی الیه برابر اشیا نقل ایچون حرم دائره سنه کتدکلرینی کوردیکنی میر مومی الیه اثنای استنطاقنده اولنان سؤال اوزرینه حکایه اتمش

و افاده‌سی بوندن عبارت بولنمشیکن مضبطه‌ده بو تقریری تحریف اولنه‌رق کویا میر مومی‌الیهك ایچرو کیررکن کوردیکی آدملر قاتل دنیلان پهلوان ایله رفیقلری اولدیغی و بوده بازار کونی ایدوکی رنکنه قونلدقدن صکره بوده میر مومی‌الیهك اقراریله تبین ایتمشدر دنیلمك و بوقدر اچیق یلانی ارتکاب ایتمك نه کوچکلکدر و بر طرفدن میر مومی‌الیه مادهٔ قتله معاون و مشارك عد اولنوب طورر ایکن دیکر طرفدن قاتلارك ایچرو کوتورلدکلرینی کوروب خبر ویرمشدر دیمك نه حسابسز و ملاحظه‌سز سوزدر

بوقدر اسنادات و مفتریاتك دها اغربی اولمق اوزره مضبطه‌نك بو ماده‌سنه بر فقرهٔ مخصوصه علاوه اولنه‌رق دنیله‌یورکه نجیب بك سلطان مرادك قزانمش اولدیغی توجهی قوتیله خاقان مرحومك ارتحالندن صکره فرعیه دائره‌سنده قلان قادین افندیلرك وکافهٔ جوارینك اوزرلرینه نامشروع اوله‌رق قزلر اغاسی وکیلی نصب اولنمش و بر خیلی کونلر بو وظیفهٔ شنیعه و منهیه‌یی کیجه کوندز حرم دائره‌سنده اقامتله اجرا ایلمشدر بو کلام ایله نجیب بکك کویا تهمتی تشدید اولنمق ایچون فرعیه دائره‌سنده بولنان سلطان عبدالعزیز فاملیاسنك عرض و ناموسلرینی کسر و هتك ایتمش اولدیغی مراد اولنه‌یور ایسه‌ده نجیب بکك قزلر اغاسی تعیین اولندیغی و کیجه کوندوز حرم دائره‌سنده بولندیغی سوزی بو افترانك ماهیت و کیفیتنی اثباته کافی اولدیغندن بوندن طولایی نجیب بکه نه مادةً و نه‌ده حالاً وصفةً موجب عیب و نقیصه اولور برشی بولاشمق ممکن اوله‌میه‌جغی بدیهی اولوب انجق بو فقره‌نك اصل شایان تأسف اولان جهتی نجیب بکی لکه‌دار ایتمك ظن و خیالیله قوجه بر پادشاه فاملیاسنك عرض و ناموسلرینه پایمال ایدیله‌رك بویله بر ورقهٔ رسمیه ایله تشهیر اولنمسیدر

طقوزنجی ماده

مضبطه‌ده نوری پاشایه دائر اولان بحثك یازیلیشنه كوره مشارالیهك دخی
دیكرلری كبی تحت ظن وتهمتده اوله‌رق استنطاق اولندیغی وحقنده
بیان اولنان اعدام حكمی اشبو استنطاقك نتیجه‌سی ایدوكی كوریلور
ایسه‌ده ماده‌نك وقوع وجریانی اویله دكلدر یوقاریده بر نبذه بیان
اولندیغی وجهله مشارالیه بالذات اتهامی مراد اولنان طاقمدن اولمیه‌رق
فقط كندوسی سلطان مراد زماننده مابین مشیری بولنمش و پهلوان
مصطفی ایله رفیقلرینك جلب وارسالی بونك معرفتیله اجرا ایدلمش
اولدیغندن تصویر و ترتیب ایدیلان قتل مسئله‌سنده مشار الیهك دخی
استعمالی مقتضای مصلحتدن عد اولنه‌رق حتی كندوسی سلطان مرادك
خدمتنده بولنمسی مناسبتیله مطرود اولمق وخصوصیله مجوهرات سرقتنه
مجاسرتی تحقق اتمسندن طولایی مجازات قانونیه‌یه اوغرامق لازم كلور
ایكن تلطیف اولنه‌رق مظهر حسن توجه اولمش وكندویه شهریه اون ایكی
بیك بشیوز غروش معاش دخی تخصیص بیورلمش اولدیغی جهتله بومسئله‌ده
مراد ومقصد نه ایسه كندوسنده اكا موافق جواب ویرمك استعدادی
حاصل اولمش اولمغین سؤال وجواب ایچون نوبت كندویه كلدكده
بونلرك ذاتنه طوقنور یری اولوب اولمدیغی هیچ حساب اتمیه‌رك مظهر
اولدیغی مساعدات وعنایاته اغتراراً صوریلان وموافق دلخواه اولان شیلرك
اكثریسنی تصدیق اتمش مثلا جمعیت وكلا لقردیسی اچلدقجه اكا قومیسیون
وصدر اعظم رشدی پاشایه رئیس قومیسیون دیمكده تردد اتمامش ومحمود
پاشانك فرعیه دائره‌سی نظارت ومحافظه‌سنه مأموریتنك قطعا اصلی فصلی
یوغیكن بونیده تصدیق ایلمش ومادۀ سابقه‌ده بیان اولنان نجیب وعلی بكلر
مرحومك ارتحالندن مقدم طابور اوزرنده ضابط اوله‌رق ایكیسی دخی

طابورلريله فرعيه قره غولخانه‌سنده اولديغى و بويله طابور اوزرنده بولنان ايكى ضابطى مابين مشيرينك جلب ايدرك اخرينك معيتنه ويرمسى احتمالى اولمديغى حالده بونلرى كويا ياور كبى محمود پاشانك معيتنه ويرديكنى سويلمش وپهلوان مصطفى ايله رفيقلرى قوميسيون ديديكى وكلا قراريله انتخاب اولنوب حتى كندوسى رشدى پاشايه سؤال ايتدكده بوادملرك اورايه كوندرلملرنده قوميسيونك رأى ومعلوماتى واردر ديه‌رك وكوله‌رك تصديق اتمش اولديغنى دخى دليل اولمق اوزره كوسترمشدر بونلر كندويه اولنان سؤاللره ويرمش اولديغى جوابلر اولوب الت طرفنه علاوه اتمش اولديغى ملاحظهٔ ذاتيه‌سنده دخى خاقان مرحومك كافهٔ قرناسى يانندن چقارلمش ايكن فخرى بكك براغلمسنده وپهلوان مصطفى ايله رفقاسى كبى كوشك بكجيلكندن وچفتلك قوريجيلغندن طوپلانه‌رق تدارك اولنان ادملرك مرحومك خدمتنه كوندرلمسنده‌كى مقصد ميدانده اولديغى تعبيريله خاقان مرحومك قتلى صحيحدر ديمك استيوب فقط بولقرديلرى سويلركن كندوسنك بونده بر كونه مدخل ومعلوماتى اولمديغنى تكرار اتمكده اهمال وقصور ايلمامشدر

نورى پاشا نائل اولديغى التفات ومساعداته قاپيله‌رق هر نه دنيلمش واستنلمش ايسه بول بول تصديق اتمش واَلقده كندو رأى ومدخلى اولمديغنى بيان ايله محافظهٔ نفسى ايچون لازم اولان سوزلرى دخى سويليوب صوڭ كونه‌قدر بووجهله الدانمش ايسه‌ده اتهامنامه‌ده ديكرلريله برابر اعدام حكمنى كورديكى كبى ايشى اكلامش اولمغله دها اولوقت عقلى باشندن كتمش ومؤخراً واپوره بندكده بتون بتون چلديرمسى اقتضا اتمشدر

اوننجى ماده

مضبطه‌ده محمود جلال الدين پاشايه دائر اولان بحثك محاكمه‌سنى ايضاح اتمك ايچون شوراسنك مقدمه اوله‌رق بيانى لازم كلوركه مشاراليه

كوچك ياشندنبرو سائر بالجمله سلاطين وشهزادكان حضراتندن زياده سلطان عبدالحميده متقرب اوله‌رق افنديلكلرى مدتنده برنجى مرتبه قرين و محرمى بولنمش و تخت سلطنته جلوسلرى ماده‌سنه فوق العاده وهركسدن زياده صرف مقدور اتمش وسلطان عزيزك خلعى ماده‌سنده بالفعل بولنمديغى جهتله او ماده‌دن طولايى وسيلهٔ اغبرار اوله‌جق ميدانده بر حالى دخى كورنمامش ايكن نصل ايسه بيلنه‌ميان برسببه‌مبنى بردنبره نظر التفات واعتباردن اسقاط ايله دفع وتبعيد ايدلديكنى متعاقب انكدخى اشبو قتل ماده‌سيله اتهامى مراد ايدلمسيله بو ايشك ايچنه ادخال اولنمش وكويا سلطان عبدالعزيزك قتل واعدامى ايچون سلطان مرادك امرى و وكلانك رأيى ايله قاتللره ويريلان تعليمات و وقوعبولان سائر اجراآت محمود پاشا واسطه‌سيله اولديغندن كندوسى بو ايشك اصل فاعل ومؤلفى ايدوكى مراد ايدلمشدر فقط بويله بر جنايتك وقوعنه ومحمود پاشانك مدخلنه دلالت ايده بيلمك ايچون پهلوان مصطفانك و عربلرك سوزلرندن بشقه الده بر سرمايه اولمديغندن بو سرمايه‌يى تأييد وتزيين اتمك ملاحظه‌سيله برچوق لقرديلر دها ترتيب وتدارك اولنه‌رق مضبطه‌ده تفصيل اولنمش و بونلرك دخى جمله‌سى كذب و مصنع اولديغندن برر برر تعداديله محا كمه‌سى اقتضا اتمشدر اولا محمود پاشانك قوميسيون اركاننندن اولمسى كذب و يلاندر زيرا يوقاريده دخى مكرراً بيان واثبات اولنديغى اوزره قوميسيون سوزى يلاندر ثانياً محمود پاشانك فرعيه سرايى محافظه‌سيچون نظارت و قومانداسنه مأمور اولديغى يلاندر زيرا سلطان عزيزك وفاتندنصكره محمود پاشا جواريسنك تفريق ومعاينه‌سنه مأمور اولمش ايسه‌ده نظارت و قوماندا ناميله مأموريتنك وخاقان مرحومك ارتحالندن اول بركره اولسون فرعيه دائره‌سنه كتمش اولديغنك اصلى يوقدر محمود پاشايى اوراده كوردكارينى و تفريق اولنان اشيانك كندويه تسليم اولنديغنى سويلمش اولان ضابطانك شهادتى

طوغری ایسه‌ده بو ماده سلطان عزیزك ارتحالندنصکره اولدیغی وشهادت
دخی او مالده بولندیغی حالده اتهام ضبطه‌سنده زماندن بحث اولنمیه‌رق
یکرمی قدر کسان طرفندن محمود پاشانك کورلمش اولدیغنك مطلقی اوزره
یازلمسی کویا قبل‌الوقعه کورلمش اولدیغنه شهادت رنکنده کوسترلمك‌ایچون
ساخته ویلاندر بونکله برابر مشارالیهی قبل‌الوقعه ایکی‌دفعه قره‌غولخانه‌ده
کوردیکنی خبر ویرمش اولان برضابط ایله وقعه‌دن برساعت اول سرای
قپوسی اوکنده مشار الیهك بیکباشی ایله کوریشدیکنی سویلمش دنیلان
دیکر برضابطك افاده‌لرنده وقت تعیین اولنمش ایسه‌ده محمود پاشا کبی
وکلادن ومشیراندن معلوم برذاتك بر محله کیدوب کلمسی بویله‌ایکی کشیدن
بشقه‌سی بیله میه‌جك وکوره‌میه‌جك درجه‌ده کیزلی اوله‌میوب قایقجی
وعربه‌جی وخدمه مثللو برلکده بولنان ادملردن صورلمق و بیکباشیدن
وقره‌غولخانه‌ده موجود سائر ضابطاندن و عسکرلردن دخی اوکرنلمك پك
قولای ایکن یالکز ایکی ضابطك کوردکدیمسی احتمالکه انلرده بعدالوقعه کورمش
ایکن مرورزمان حسبیله یوم‌وساعتی حطرلرندن چقمش اوله‌جغنه‌وخصوصیله
سلطان‌عبدالعزیزك وفاتی‌وقعه‌سنی محمود‌پاشا رشدی پاشانك یالیسنده‌اولدیغی
حالده خبر الوب فرعیه قره‌غولخانه‌سنه رشدی پاشادن صکره کلدیکی
مثبت‌ایکن وقعه‌دن برساعت‌اول فرعیه قپوسنده بکباشی ایله کورلمسی پك
اچیق بریاکلش ایدوکنه نظراً شویله برماده ایچون اشبو دینلان خبر
وشهادتك‌دخی عدم کفایتی مسلمدر ثالثا محمود پاشا ایله نوری پاشا فامیلیا
اعضاسندن بولندقلری جهتله سرایك امور داخلیه‌سنجه اقتضا ایدن
شیلری سلطان مرادك و والده‌سنك رأی وامرلرینه تطبیقاً اجرا ایدرلر
ولازم کلورایسه یاپیلان ایشلری وکلایه دخی سویلرلر ایدی وبو مدحت
پاشانك سبقت ایدن استنطاقلرنده واقع اولان افاده‌سنك لفظ ومعناسی
میدانده اولمسیله بوندن محمود پاشانك فرعیه دائره‌سنه ناظر وقوماندان

اولدیغی سوزی استدلال اولنمتی وسرایده برقومیسیونك وجودینه حکم
ایدلمك ممکن اولهمیهجغی ومناسبت الیهجغی اشکار ایکن مدحت پاشانك
بوسوزینك دلیل وشاهد مقامنده یازلمسی هم یلان وهمده یاکلشدر رابعا
محمود پاشانك افادهسی وجهله کندوسی وقعه کیجهسی چاملیجهدهکی
خانهسنده اولیوب طوله بغچه سراینده ویاخود فندقلیده سلطان سراینده
قالمش اولدیغی نقدر خلاف واقع بر کذب ویلان ایسه محمود پاشانك
اوصرهده فندقلیدهکیسرایه وکلایی دعوتله مشورتلر ایتدیکنه دائر حافظ
بهرام اغانك بیان اولنان خبر وشهادتی دخی اندن دهابیوك یلاندر چونکه
محمود پاشا وقعه کیجهسی چاملیجهده اولدیغی سویلمسیله بونك طوغری
اولوب اولمدیغنده شبهه وار ایسه داخلی وخارجی دائرهسنده موجود
اولنلردن صوریلوب اوکرهنلمك پكقولای ایکن ومصلحتك ایجابی دخی
بوایکن درویش نامنده کندویه تعلقی اولان برشخصك افادهٔ مجردهسیله
فندقلیده اولدیغی وبرروایتده طوله بغچه سراینده قالدیغی یاقشدیروب
بورادهٔ جنایتنه دلیل اولمق اوزره کوسترمك ارتکاب اولندیغنه دکمز بر
زحمت اولوب حافظ بهرام اغانك شهادتنه کلنجه محمود پاشانك مقدملری
تجارت نظارتنده بولندیغی زمانلرده سائر امثالی کبی قوناغنده برقاچ دفعه
مجلس وکلا تجمع اتمش وبردفعه دخی زمان عبدالحمید خانیده قانوناساسی
مذاکرهسیچون اجتماع وقوعبولمش ایسهده سلطان عبدالعزیزك ارتحالندن
برخیلی زمان اولدن تازمان شاهانهیه قدر اراده بولنان مدت ایچنده محمود
پاشانك قوناغنده هیچ برمجلس اولمامش وهیچ بردفعه ازچوق وکلا
تجمع اتمامش اولدیغی جهتله اکر بونك وقوعنی تصدیق واثبات ایدهجك
وارایسه اغایمشارالیهك شهادت وافادهسنیدخی کذب وافترادن قورتارمش
اولورخامسا خاقان مرحومك فرعیهیه نقل اولندیغی کون اشیا طاشندیغی
صرهده محمود پاشانك فرعیه دائرهسنك اوست قاتنده بریشیل تیمور صندق

قیردیغنی سویلمش اولان مصاحب شهریاری راسم اغانك افادەسی دخی
كذلك هم یلان هم یاكلشدر یلاندر چونكه محمود پاشا وقعه كوننه قدر
قرعیەیه كیتمامشدر یاكلشدر چونكه بوماده مجلس محاكمەده دخی بحثه
قونیلەرق درمیان اولندقده راسم اغانك دیدیكی یشیل صندق خاقان
مرحومك ارتحالندنصكره سرایدن خارجه چیقاریلان جواریدن برینك
صندیغی اولوب درونده مجوهرات كتم ایدلمش اولدیغی خبرالنمسیله چلینكیر
كتوردیلەرك بتون حرم اغالری حضورنده كلیدینی كندوسی قیردیرمش
اولدیغنی متهم مظنون دینلوب تحت محاكمەده بولنان نجیب بك محاكمەده
بالمواجهه افاده اتمش وبو جهتله اشبو راسم اغانك دخی كذب شهادتی
محكمەده تحقق اتمشدر سادساً محمود پاشانك پهلوان مصطفی یی قدیماً
طانیدیغنی اعتراف ایتدی دنیلمسی دخی یلاندر زیرا پهلوان
مصطفی سلطان مرادك یكرمی سنەلك امكداری ایسەده محمود پاشانك
اوطرفه تردد و مناسبتی اولمدیغی جهتله مشارالیه حضرتلرینك دائرەلری
منسوباتیله دخی معارفەسی اولمدیغندن محمود پاشانك بو یولده بر اعترافی
وقوعبولمش اولمسی ظاهر حال دخی مكذبدر سابعاً مادهٔ قتلده مدخللری
مثبت دنیلان یاور نجیب و علی بكلری محمود پاشانك نوری پاشادن
استیەرك قرعیه دائرەسی محافظەسنه انلرله برابر كیتمش اولدیغی
كوستریلەیور ایسەده یوقاریده بیان اولندیغی وجهله محمود پاشانك وقعه
كوننه قدر قرعیەیه كیتمدیكی ثابت و متحقق اولمسیله بو سوزك اصلی
یلان اولدیغی كبی بونلره یاور دنیلمسی و مشارالیه سرایدن قرعیەیه
برلكده كیتدكلرینی كندو افادەلری تأیید ایلمشدر دنیلەرك یازلمسی دخی
صرف یلان و افترادر چونكه بونلردن علی بك وقعەدن بر كون اول
یاورلكه نقل ایدلمش ایسەده محمود پاشا ایله برلكده كیتدكلری بیان اولنان
زمانده بونلرك ایكیسی دخی قره غولخانەدەكی عسكر اوزرنده ضابط

بولنمسیله مابین مشیرینك سرایدن بونلری محمود پاشا معیتنه ویروب
کوندرمش اولمسی هم منابتسز وهمده امکانسز اولمسیله بوراسی ملاحظه
اولنمیه‌رق ایجاد و اختراع ایدلمشدر مومی‌الیهمانك بو وجهله حرکتلرینی
تأیید ایده‌جك افاده‌لرینه نقل کلام اولننجه کندولرینك اول وآخر بیان
اولنان تقریرلرنده بوکا دلالت ایده‌جك بر سوزلری اولمدیغی کبی حتی
محکمه‌ده بوراسی بحث اولنور ایکن بو سوزك دخی صرف افترا اولدیغی
مومی‌الیهمانك ایکیسی دخی مکرراً بیان اتمش اولدقلری حالده بوراده
مومی‌الیهمانك سرایدن محمود پاشایه ترفیقاً کوندرلمش اولدقلرینی کندو
افاده‌لری دخی تأیید ایده‌یور دنیلمك تأویل و تصحیح قبول اتمیه‌جك
کذب ودروغ اولدیغی واضح وآشکاردر ثامناً محمودپاشانك خلع‌ماده‌سنده
مدخلی یوقیسه‌ده یقین‌درجه‌سنده حسیاتی‌اولدیغنی‌معترف‌اولمسیله بوحسیاتك
وجودندن کندوسنك خاقان مرحوم علیهنده و خاندان سلطنت حقنده
غرض و نفسانیتی اولدیغنی استدلال اتمك و اندن دخی مرحومك قتلی
خصوصنده مدخلنی اثباته سند اوله‌جق نتیجه چیقارمق بوکونه قدر
کشف اولنه‌میان قواعد منطقیه‌دن اولمسیله بونی تصدیق ایده‌بیلمك
ایچون بو فنك اهلی اولمق اقتضا ایدر اشته محمود پاشایی اتهام اتمك
ایچون علیهنده بولنوب یازیلان سکز ماده‌نك جمله‌سی بر منوال محرر
کذب صریح اوله‌رق مجروح اولمسیله بونلر چقدقدن صکره اصل استناد
ایدیله‌جك پهلوان مصطفانك تقریرینه قالور ایسه انك دخی یوقاریده
لکن مباحثك تفصیلاتندن کیفیت و ماهیتی معلوم اولمغله بوراده تکرارینه
حاجت یوقدر

اوده برنجی ماده

مضبطه‌نك بدایتندن بورایه قدر یازیلان تفصیلاتك خلاصه‌سی خاقان
مرحومی اولدرمك ایچون پهلوان مصطفی ایله رفیقلری تدارك اولنه‌رق

بونلره محمود پاشا و نوری پاشا طرفلرندن تعلیمات اعطاسیله کوندرلمش
و بر موجب تعلیمات پهلوان مصطفی مرحومك طمرلرینی کسمش و فخری
بك قوللرینی طوتمش و ایکی ضابط قپوبی بکلهمش و ایکی حرم اغاسی
دخی بویله جه کورمش اولدیغندن عبارت اولوب بوقدر سوزلرك ایچنده
اشبو قتل ماده‌سنه دائر وکلادن برینك رأی و مدخلنه دلالت ایده‌جك
هیچ کمسه طرفندن بر افاده و قوعبولمامش و اسملری بیله تفوه
ایدلمامش ایسه‌ده بو فصلك مقدمه‌سنده بیان اولندیغی وجهله شو قتل
ماده‌سنك ایجاد و اختراعندن مقصد اصلی سلطان مرادك و والده‌سنك
وخلع‌خصوصنده افکارعمومیه ایله ویریلان قراری اجرایه واسطه اولان
رشدی و حسین عونی و مدحت پاشالر ایله خیراه افندینك اتهامیله انظار
خلقده کویا لکه‌دار ایدلمری قضیه‌سی اوله‌رق مسئله‌نك اصل مهم جهتی
بوراسی اولدیغنه و محمود پاشا ایله نوری پاشانك قاتلره تعلیمات ویرملری
البته اوست طرفلرندن المش اوله‌جقلری امره مستند بولنمق طبیعی اوله‌جغنه
نظراً بوایشی ترتیب ایدنلرك زعم وخیاللرنده بونکله کویا سلطان مرادك
و والده‌سنك امر و رأیلری تحقق ایدرك مقصدك اوجهتی حاصل اولمش
اولدیغی مثللو ایشی وکلای مشار الیهمه دخی بولاشدیرمغه مناسبت المق
ایچون هیچ یوقدن برقومیسیون ایجاد اولنمش ومحمود پاشا اشبو قومیسیونه
اعضا یاپلمش وکویا سلطان عبدالعزیزك صورت قتل واعدامی بوقومیسیونده
مذاکره اولنه‌رق قراری محمود پاشا واسطه‌سیله اجرا ایدلمش دیمك
استنلمشدر شهزاده خطره کلورکه سلطان عزیزی اولدرمك ایچون
وکلای مشار الیهمك مادامکه بویله بر نیت و تصورلری وار ایمش بونی
بینلرنده غایت خفی و محرمانه مذاکره اتمیوبده جلوسك ایکنجی کونی
سرایده و بوقدر ازدحام ناس ایچنده قومیسیون یاپوب اوراده مذاکره
اتمشلر و قرار ویرمشلر دیمکه حاجت نه ایدی اوت قومیسیون اولمامش

اولسه محمود پاشانك اعضالغی مناسبت المز و اوحالده قاتلره ویرمش اولدیغی تعلیماتك وكلایه جهت ارتباطی بولنه‌مزایدی بناءً علیه قتل ماده‌سی وكلایه دخی تعلق ایتدیرلمك ایچون اشبو قومیسیون سوزی قوریلان دولابك محوری اولدیغندن هرنقدر بونك اصلی اولمدیغی و وقوعی مناسبت الیه‌جغی سبقت ایدن اسئله و اجوبه صره‌سنده دلایل و سنداتی ایله بالدفعات اكلادلمش ایسه‌ده وكلایه دائر بحث اچلدقجه قومیسیون تعبیری التزام اولندیغی كبی بوراده رشدی پاشا ایله مدحت پاشایه دائر اولان بحثده دخی ینه بوقومیسیون سوزی اساس اتخاذ اولنه‌رق اندن مقصود اولان نتیجه‌یی چقارمق ملاحظه‌سیله ایكی بیك بشیوز كلمه‌دن زیاده تفصیلاتی حاوی غایت اوزون بر بند یازلمشدر

بو تفصیلاتك نصفی مقداری مدحت پاشانك استنطاقلرنده ویرمش اولدیغی جوابلری دیمك اوله‌رق بونلر كویا استنطاقنامه‌لردن النوب یازلمش كبی كورینور ایسه‌ده اكثریسنك الفاظ و عباراتی تحریف اولنوب یرینه بشقه سوزلر و بحث وصدده مناسبت الیان لقردیلر یازلمش و اندن اشاغیسی كویا رشدی پاشا ایله مدحت پاشانك جوابلرینی رد وجرح اتمك ایچون فخری بكك ایچروده براغلمسی ومرحومك یانندهكی بالانك النمسی و والده سلطان حقنده معامله‌ٔ غیر لایقه اجرا ایدلمسی و مرحومك اثر حیتی باقی ایكن دفن اولنمسی وخلع خصوصنده بولنان عسكرك طشره‌لره طاغیدلمسی و نسبتیه وقعه‌سی كبی بر طاقم خیالات و اسنادات ایله طولدیرلمشدر قالدیكه بورایه قدر یازیلان اون ماده‌نك جوابلرندن هربرینك متضمن اولدیغی محاكمات و تفصیلات ایله مادهٔ قتلك یعنی سلطان عبدالعزیزك ید آخرله قتل و اعدام اولنمش اولدیغنه دائر میدانه قونیلان دعوانك نصل یلان ومصنع و ساخته اولدیغی ثابت اولمسیله ارتق بودعوایی تزیین اتمك ایچون دنیلان سوزلرك هیچ حكمی اولمیه‌جغی

طبیعی ایدوکنـدن و فخری بکك ایچرووده قالمسی وپالانك النمسی کبی
ماده‌لرك دخی یوقاریده کچن بحثلرنده مفصل و مدلل جوابلری ویرلمش
اولدیغندن بونلر ایچون بوراده تکرار بحثه کیرمك بیهوده وعبث ایسه‌ده
مضبطه‌نك بو ماده‌سنده کویا مدحت پاشانك استنطاقلرندن استنباط اولنان
افاداتی محاکمه اولنه‌رق جوابلری اولمق اوزره برچوق شیلر یازلمش و بر
طاقم مفتریات و عزویات علاوه ایدلمش اولدیغندن بونلرك دخی نه درجه
قانون مناظره خارجنده سفسطه و مکابره اولدیغی و اکثریسنك نه مرتبه
کذب و دروغ ایدوکی اثبات اولنه‌رق میدانه قونلق اوزره بو بحثده دخی
تفصیلیجه برمحاکمه‌یه لزوم کورلمشدر

مدحت پاشانك استنطاقنامه‌سندن مأخوذ اولمق اوزره مضبطه‌ده محرر
اولان تقریری تفصیلاتنك نقرهٔ اخیره‌سندن اکلاشیله‌جغی وجهله سلطان عزیز
کندو والده وعائله‌سی ومتعلقات سائره‌سی اولمق اوزره اوچیوز بو قدر نفوس
ایچنده ووالده‌قوجاغنده وفات اتمش وبرمقتولك کیفیت قتلی ابتدا برلکده
بولنانلردن صورلمق اصـول قانونیه‌دن بولنمش اولدیغندن بونك ایچون
بادیٔ امرده خارجدن ادم ارامق اقتضا اتمیوب اول باول مرحومك والده
وعائله‌سندن سـؤال ایدلمسی لازم کلورایکن نیچون انلردن صورلمیور
دینلدکده بونلر اول‌وقت وکلادن احترازایتدکلری جهتله حقیقت حالی بیانده
معذور ایدیلر دیو جواب ویرلمسی اوزرینه مدحت پاشـا افاده‌سنده بو
معذوریت ممکن دکل ایسـه‌ده هایدی طوتهلم که بونلر اولوقت وکلادن
چکینوب قورقوب سکوت اتمش اولسونلر اوچ ای صکره وقوعبولان
جلوس همایوندن شمدی‌یه قدر بش‌سنه مدتده نه‌مجبوریته مبنی صوسمشلر
وکمدن احتراز ایدرك طورمشـلردر و اولوقت دائره‌ده موجود اولان
جواریدن برچوغی تزویج اولنه‌رق خارجه چیقارلمش اولدیغی وبرطاقمی
شـورایه بورایه طاغیلدیغی حالده سلطان عزیزك قتل اولنمش اولدیغنه

دائر بونلرك برندن اولسون نیچون برلقردی ایشیدلمامشدر سوزیله
مدافعه ایتمشیدی مدحت پاشانك بومدافعه سنه برشی دینلمیه‌رك شمدی
اتهام مضبطه‌سنك بو فقره سنده اکا جواب اولمق اوزره خاقان مرحومك
والده وعائله‌سی جلوس همایونه قدر تحت تضییقده بولنمش وعقیب وقعه‌ده
والده سلطان فراجه‌سز اوله‌رق جبراً وقهراً قره‌غولخانه میداننه چیقارلمسی
جهتیله اوراده اوغلمی اولدیکز نی‌ده‌می اولدره‌جکسکز دیمش اولدیغی
وجلوس همایوندن صکره ورثه‌نك احترازینه سبب و محل قالمامش ایسه‌ده
هنوز قاتلی تعین ایتمیان افعال جنائیه‌دن طولایی ورثه‌نك قول مجردلری
اوزرینه تحقیقات رسمیه اجراسنه امکان مساعد اولمدیغی ومادهٔ قتل ایسه
پهلوان مصطفانك اقرارینه منضم اولان دلایل وقراین ایله تحقق ایلدیکی
بیانیله مدحت پاشانك درمیان ایتدیکی مدافعه‌سی حکمسزدر دینله‌یور
نه‌عجایب جواب نه‌عجایب قانون مدحت‌پاشا دیورکه عبدالعزیزی‌اولدرمشلر
ایسه نصل اولدیکنی یاننده بولنان ورثه‌سندن نیچون صورمیورسکز هیئت
اتهامیه جواب ویره‌یورکه ورثه‌نك قول مجردی اوزرینه تحقیقات رسمیه
اجراسنه امکان مساعد دکلدر بونه‌دیمك شوجوابدن اکلاشیله‌یورکه مادهٔ
قتل حقنده ورثه‌نك برقول مجردی اولسون وار ایمش اونه‌ایمش نیچون
میدانه‌قونلمیور سلطان عزیزك ارتحالنی متعاقب فاملیاسنك حریتدن محروم
اوله‌رق تضیق اولنمالری و والده‌سنك فراجه‌سز چقمسی کبی صددك
خارجنده سویلنیلان سوزلرك یرینه مادهٔ قتل حقنده ورثه‌نك تصدیقی
مشعر برسوزی وارایسه کافی وهرشیدن قوی ایکن کتم اولنوبده بونلرك
قول مجردلری اوزرینه تحقیقات اجراسنه امکان مساعد دکلدر تعبیریله
هیچ معناسی اولمیان‌سوزی‌سویلمکده عجبا نه‌منفعت مطالعه اولنه‌یور ماده‌نك
اصل‌روحی‌اولان‌جهتی بووجهله معناسزجواب‌ایله قپادیله‌رق‌کویاقتلك صحت
وقوعی پهلوان مصطفانك تقریریله تحقق ایتمش وبوقدر بیجرم ادملرك

قاتل وشریك قاتل اولدقلری ثابت اولمشده ایش وکلانك رأی ومدخللری مسئله‌سنه قالمش اولدیغندن انی دخی اثبات ایتمك ایچون ترتیب ایدلمش دلایل و اماراتدن برنجیسی سرایده هیئت وکلادن مرکب بر قومیسیون یاپلمش دینلمشدرکه بونك نصل بی اساس بر خیال باطل اولدیغی بو ماده‌نك ابتداسنده ودها یوقاریده کچن مباحثده بالاطرف بیان اولنه‌رق اثبات اولنمشدر ایکنجیسی رشدی پاشا ومدحت پاشا ایله رفقاسی سلطان عزیزی غیر مشروع اوله‌رق رأی متغلبانه‌لریله خلع ایتمش اولدقلرندن مشارالیهك اعادهٔ سلطنتی حالنده مستقبللرینی وخیم کورمکده ضروری قالمش اولملریله کندولرینك وسلطان مرادك نفسلرینی قورتارمق ایچون سلطان عزیزك افنای وجودینی کندولرینه مدار سلامت عد ایتمش اولدقلری کوستریله‌یور خلعك مشروع ویاغیرمشروع اولمسی بحثی اوزون اولدیغندن وبونك تفصیلاتی یوقاریده کچن ماده‌لرده بالاطراف محرر بولندیغندن بوراده او بحثی برطرفه براغه‌لم ده سلطان عزیزی خلع ایتمش دنیلان وکلانك مستقبللرینی وخیم کورمکده ضروری قالمش اولملرینك اسبابنی محاکمه ایده‌لم هیئت اتهامیه‌نك قولنه کوره اشبو خطر ووخامت ملاحظه‌سی خلعك اجراسیله سلطان مرادك جلوسندنصکره ظهور ایتمش دیمك اولور وقاتل دنیلان ادملرك تدارك وارسالی ایسه جلوسك ایکنجی ویا اوچنجی کونی اولدیغندن شو حسابه کوره بو تدبیر فجیع همان جلوس ایله برابر ایکی کون ایچنده اولمق لازم کلور اویله ایسه بو ایشی اجرایه واسطه اولان وکلانك بویله برخطر وتهلکه‌یه اوغرایه‌جقلرینه بادیٔ امرده عقللرینی ایرمامشدر یوخسه سلطان مرادك جلوسیله برابر وکلایی سلامت نفسلرینی ارامغه مجبور ایده‌جك برحال وحادثه‌می ظهور ایتمشدر ایتمش ایسه اوندر ونه‌مقوله شیدر ویاخود سلطان عزیزك اعادهٔ سلطنتی ایچون بر تشبثمی وقوعبولمشدر شو ایکی کون ایچنده وکلانك نفسلرینی قورتارمق ایچون

تلاش ایتدکلری ندن اکلاشلمشدر مضبطه مؤلفلری بونلرك یانندهمی ایمش سبحانه الله بو نقدر حسابسز وملاحظهسز افترادر اوچنجیسی کویا سلطان عزیزك خامی مصلحتنده بولنان وکلانك موجب تلاشی اولان احواله دلیل اولمق اوزره سلطان عبد العزیزك خامی کیجهسی سرایك احاطهسیچون ایندیرلمش اولان قوهٔ جنودیه بیننده خلاف مأمول قیل وقال تکون اتمسیله بونلر درحال طشرهلره کوندریلهرك یرلرینه بشقه عسکر جلب اولنمش وسلطان عزیزك اموال مغصوبهسندن مذکور عسکره حق سکوت اولمق اوزره برچوق اقچهلرویریلهرك اکرام ایدلمش دنیلهیور اشته بو سوزلرده دیکرلرندن دها فاحش واچیق یلاندر زیرا هرکسك معلومیدرکه خلع مادهسیچون استعمال اولنان مکتب حربیه طاقمندن بشقه سرایك احاطهسیچون کتوریلان و بوراده قوهٔ جنودیه تعبیراولنان عسکر درت طابوردن عبارت اولهرق بونك ایکیسی خاصه اردوسندن اولوقت طاش قشلهده بولنان دردنجی و بشنجی طلیعه طابورلری وبریسی ینه اردوی مذکورك برنجی نظامیه الاینك ماچقه قشلهسندهکی ایکنجی طابوری ودردنجیسی ینهاو ارالق بشنجیاردودن جلبایدلمشودرسعاتههنوز وصولبولمش اولان اردوی مذکور دردنجی الاینك برنجی طابوریدر اکرچه بوطابورلر بر چوق زمان صکره محاربهیه سوق اولنمش ایسهده وقعهٔ خامیمتعاقب تبدیل ویاخود طشرهیه تبعید اولنمق شویله طورسون بونلرك ایچندن برضابطك ویا برنفرك بیله تفریق وابعادی مثللو برمعامله وقوعبولمامش ودنیلان قیلوقالهدلالت ایدهجك برلقردی بیله ایشیدلمامش اولدیغندن بشقه سلطان عبدالعزیزك محافظهسیچون فرعیه قرهغولخانهسنه قونیلان عسکر خلعده بولنان ووقعه کیجهسی زیبك اویونی اوینامش دنیلان سالف الذکر بشنجی طلیعه طابوری وسلطان مرادك محافظهسنه مأمور اولان عسکر دخی کذلك خلعده قوللانیلان سالف البیان خاصه

ایکنجی طابوری اولدیغی و بونلر بیلنمز وکیزلی برشی اولیوب هر نوقت صورلسه اردوسیله والایله وموجود ضابطـان ونفراتیله براندە تحقق ایدوب اکلاشـیلەجغی درکار بولندیغی حالده بویله اچقدن بر یالانك دوزیلوب قوشـیلوب بویله بر وقعهٔ رسـمیەیه درج اولنمسی بوراده کورلمامش اولسه ایناتلز شـیدر عجبا بو اکاذیبی تألیف ایدنلر شو معلوماتی الدقدنصکره برده مضبطەده کندولرینك یازدقلری سوزلره احالهٔ نظر ایدرلرسـه اوتانەجقلرمی مرحومك اموال مغصوبەسـندن عسکره عطیه ویرلمش سوزینه کلنجه بوده دیکری قدر عجیب و غریبدر تواریخ عثمانیه مطالعه ایدنلرك معلومیدرکه سلاطین عظامك وقوع تبدلنده جلوس بخشیشی نامیله عسـکره عطیه ویرلمك دأب قدیم سلطنت اقتضاسـندن اولوب سلطان حمیدك جلوسنده عساکر شاهانەیه جلوس عطیەسی اولەرق یوز بیك لیرا احسان بیورلمش و حتی خزینەده اقچه اولمدیغندن بو پاره استقراض ایله تسویه قلنمش اولدیغی مثللو سلطان مرادك جلوسنده دخی ویریلان عطیهٔ جلوسك تمامیٔ ایفاسنه خزینەنك موجودی مساعد اولمدیغندن نقصان قلان قرق بشبیك لیراسی خاقان مرحومك دائرەسنده ظهور ایدن نقوددن تأدیه اولنمش و بووجهله حساب و کتابی خزینه دفترلرنده مقید بولنمشدر حالبویله ایکن بوآقچەنك حسب العاده جلوس بخشیشی اولدیغی لقردیسی قال و قلمه النمیوب عسـکره کویا حق سکوت اولەرق ویرلمش رنکنده کوسترلمك و نقود مذکورەیه مال مغصوب تعبیر اولنمسـیله کویا وکلانك سـیئاتنه برده غاصبلق علاوەسی استنمك ارتکاب اولندیغنه دکمز نقدر اشاغی و بیاغی بر کذب و افترا اولدیغی ظاهر و اشکاردر

مادهٔ قتلده وکلانك رأی و مدخلنـه دلالت ایدن احوال و اماراتك دردنجیسی مرحومك یانندەکی بالانك الدیرلمسی مادەسی ایمش بو مادەنك مباحث سابقەده مکرراً جوابی ویرلمش اولدیغندن بوراده تکراری عبث

اولوب بونکله برابر سبقت ایدن جوابه علاوةً بومادەیه دائر شوراده بر فقره دها خاطره کلمشدرکه اتهام مضبطەسنده سلطان عزیزك محافظهٔ نفسی ایچون یاننده بولنمش اولان یاله مرحومك وفاتندن یارم ساعت اول النوب فخری بك طرفندن بر عسکره تسلیماً قرەغوله کوندرلمش دنیلەیور مذکور یالەنك دها اولدیرو والده سلطان حفظنده اولدیغی و نصل ونه سببه مبنی الندیغی معلوم ایسەده هایدی اویله اولمسونده مرحومك یاننده بولنمش اولسون و حین قتلده کندوسنده سلاح بولنمامق ایچون النمش فرض ایدلسون اوحالده بونك هیچ بر طرفه سررشته ویرلمیەرك النوب ینه اوراده بر محلده کتم ایدلمسی طبیعی و اسهل ایکن وقعەدن یارم ساعت اول النوب قرەغولخانەده عسکرلره ویرلمسی وقعەیی قرەغوله اعلان اتمك یعنی یارم ساعت صکره سلطان عزیزك قتلی شیوعنده فخری بکك یالەیی بونك ایچون الوب ویرمش اولدیغنی اثباته قولایلق اولمق اوزره یاپلمش اولمسیاقتضا ایدرك بوکا ایسه بر مجنونك بیله عقلی ایرەجکنده اشتباه یوغیکن فخری بکدن صدوری نصل تصور اولنەبیلور بشنجیسی فخری بك خاقان مرحومی اولدورمك ایچون مخصوصاً ایچروده براغلمش دنیلەیور بو فقرەنك مفصل و مدلل جوابی یوقاریده فخری بکه دائر مادەده بالاطراف بیان اولنمش اولمغله تکرارینه حاجت یوقدر التنجیسی قاتل دنیلان ادملرك شخص وحال وکیفیتلرینه وکلانك معلوماتی اولمدیغی طرفلرندن بیان اولنەیور ایسەده نوری پاشا بونلر ایچون قومیسیونه مراجعت ایتدکده رشدی پاشا تبسم ایدرك مرقوملرك مأموریتلرینه قومیسیونك معلوماتی واردر کوندریکز دیمش اولدیغنی نوری پاشا خبر ویرمش ومدحت پاشا دخی مرقوملرك نەمقوله ادم اولدقلرینی سید بکدن صورمش اولمسیله بونلرك اولصورتله مأموریتلرینه وکلانك وقوف ومعلوماتلری اولدیغی استدلال قلنەیور نوری پاشانك افادەسنی تکذیبه هیچ

اصلی اولیان و رشدی پاشادن صدوری احتمالی بولنمیان قومیسیون تعبیری کافی اولەرق بونکله برابر نوری پاشا کلمشده بوادملرك انتخاب اولندقلرینی صدر اعظمه سویلمش و اوده معتادی‌اوزره کولەرك اوت خبرمز واردر دیمش اولسون بوندن نەچقار وذاتاً مرحومك خدمتیچون‌سلطان مرادك امکدارلرندن اوچ درت کشینك انتخابی لازم کلەجکی سوزی بالدفعات وکلا بیننده جریان اتمش اولدیغی حالده نوری پاشا بونلرك اولوجهله انتخابی خبرینی کتورمش ایسه رشدی پاشانك اوت خبرمز واردر کوندریکز دیمسندن بونلرك سلطان عزیزی اولدرمك ایچون وکلانك رأییله انتخاب اولندقلرینی ظن اتمك و خصوصیله مدحت پاشانك بونلری سید بکه صوروب حاللرینی تفحص اتمسی مرقوملرك شخصلری وصفتلری وکلاجه‌مجهول‌اولمسیله اویغونسز ومناسبتسز آدملردن‌اولمامسی‌ملاحظه‌سندن بشقه معنایه محمول اولەمیەجکی بدیهی و آشکار ایکن بو سؤال و تفحص دخی بالعکس مرقوملر حقنده وکلانك معلوماتنه دلیل اتخاذ ایلمك نقدر ترس و غلط ملاحظەدر یدنجیسی ینه نوری پاشانك جملهٔ افاداتندن اولمق اوزره کندوسنه رشدی پاشانك احوال شهزادکانی سؤال اتمش اولدیغی اثناده مدحت پاشا دولتك انقلابنه دائر بعض تفوهاتده بولنمش و حسین عونی پاشا دخی بونلرك اك عقللیسی بویله اولدی هفتەده بر جلوسی اتملی دیمش اولمسیله نوری پاشا بونلره مدافعه اتمك استدکده مذاکرەلرینی اخفا اتمش اولدقلرینی و نسبتیه دعوتی ترتیباتیله خاقان مرحومی قتل ایدن اشخاصك فرعیەیه کوندرملری بوندن صکره وقوعبولدیغی سویلمش اولەیور وبوده مادهٔ قتلده وکلانك مدخلنه دلالت ایدن ایراتدن بریسی عد ایدیلەیور نوری پاشانك دیمش اولدیغی سوزلر سلطان مرادك جلوسنك ایکنجی ویااوچنجی کونلرنده و قوعبولمش دیمك اولوب اویله بر کونده نوری پاشاکبی برآدمدن رشدی پاشانك

اِحوال شهزادكانى صورمسنك و حسين عونى پاشانك سلطان مراد وشهزادكان عليهنده لقردى سويلمسنك و مدحت پاشانك دخى تقليب ادارهٔ دولته متعلق بحث اتمسنك مناسبت الميه‌جنى شويله طورسون نورى پاشانك بونلره قارشو مدافعه اتمسى اوزرينه سكوت اتمشلردر ديديكى كلام ايله كندوسنك اويله بر مجلسده مدافعه ايده‌بيله‌جك صلاحيت واقتدارى بيننده فرق عظيم اولديغندن و نسبتيه دعوتى دنيلان ماده‌كه كويا بالجمله شهزاده‌لرى اولدرمك ايچون ترتيب اولنمش بر ضيافت اولوب بوده ذاتاً زهننده قورلمش بر خيال ايدوكندن بو سوزلرى احتمالكه نورى پاشانك برارالق مظهر اولديغى نوازش و تلطيفه الدانه‌رق خوشه كيدرملاحظه‌سيله سويلمش اولمسى محيح اولسه بيله بونلرك هيچ برينك سلطان عزيزك قتلى ماده‌سنه دلالت ايده‌جك يرى و طرفى اولمامسيله بو بحثده حكمى اولميوب فقط مشارالیهدن صدورى بيان اولنان تقريرك فقرهٔ اخيره‌سنده خاقان مرحومى قتل ايدن اشخاصك فرعيه‌يه كوندرلملرى بولقرديلردن صكره و قوعبولمش ديمك ايله نورى پاشانك مادهٔ قتلك وقوعنى تصديق اتمش اولمسى مراد ايديله‌يور ايسه‌ده بو آدملرك كندو معرفتيله جلب و سوق اولنديغى ميدانده و اقرارى تحتنده اولمسيله اويله بر نيت و مأموريتلرى اولمق لازم كلسه برنجى درجه‌ده كندويه طوقنمق طبيعى اولوب حالبوكه نورى پاشا بو لقرديى سويلديكى زمان هنوز چلديرمش اولمديغى جهتله پهلوان مصطفى نك و رفيقلرينك قتل ايچون كوندرلدكارينى سويلكلك كندوسنكده قاتللرله برابر اولديغنى سويلمكدن فرقى اولميه‌جغنى البتده تعقل ايده‌جكنه بونكله برابر كندوسى اول و اخر قتل ماده‌سنك يلان و بى اساس اولديغنى افاده‌ده مصر اولوب حتى محكمه‌ده دخى بالدفعات بونك اصلى اولمديغنى سويلمسنه نظراً بوراده نورى پاشايه اسناد اولنه‌رق يازيلان شو فقره‌نك دخى كذب وبى اصل

اولدیغی متحقق و ظاهردر سکزنجیسی وقعه کونی عونی پاشانك فرعیه دائره‌سنده ظهور ایدن فریادی متعاقب درحال اورایه یتشمسی کیفیت قتلك اول ساعتده و قوعبوله‌جغنه اولدن معلوماتی اولدیغنی میدانه قویدیغی کبی مرحومك نعشی سرای قپوسندن چقاریلور ایکن مشارالیهك پهلوان مصطفایی کوروب لقردی سویلمسی دخی انی شخصاً طانیوب ایقاع ایلدیکی فعلی بیلدیکنه و انك بیلمسی رفقاسی اولان رشدی و مدحت پاشالرك مدخل و معلوماتنه دلیل و برهان ایتش بونی کیم سویلیور هیئت اتهامیه دنیلان عدلیه مأمورلری دیور و حکم ایده‌یور اه ایچون دنیاده بویله بر مناظره وملازمه کورلمش وایشیدلمشمیدر حسین عونی پاشانك یالیسی فرعیه دائره‌سنك قارشوسنده اولوب کندوسنك اوساعتده مأموریتنه کتمك ایچون قایغی دخی حاضر اولدیغی حالده ظهور ایدن فریاد اوزرینه بالطبع فرعیه‌یه کتمش وجمله‌دن اول یتشمسی بوندن ایلرو کلش اولدیغی بالدفعات استنطاقلرده اکلادلمش واکر بونك شبهه اولنه‌جق یری وار ایسه مشارالیهك دائره‌سندن وادملرندن وقایقجیلرندن اوکرنلك دخی ممکن اولدیغی سویلنلمش ایکن هیچ کمسه‌یه صورلمیوب فرعیه‌یه الك اول یتشمسندن معنا چقارمق ومصطفایی کوروب لقردی سویلنمسنی هیچ مناسبت المه‌جق بر صورتده یاقشدیرمق وصکره بوندن دخی قوجه برقتل ماده‌سنده ایکی صدر اعظمك مدخلنه حکم ایده‌جك دلیل وبرهان استخراج ایتمك نه مهارتدر وبونك مالیخولیا قوران مشوش الفعل کمسه‌لرك خیالاتندن نه فرقی واردر طقوزنجیسی مرحومك نعشنی کشف ومعاینه ایدن اطبایه اوتوز التی بیك غروش عطیه ایله قوطیلر ویرلمسی دخی ماده قتلده وکلانك مدخلنه دلالت ایدن امارات صره‌سنده یازیله‌یور یعنی کشف ومعاینه ایچون جلب اولنمش اولان اون طقوز نفر اطبانك هربرینه ایکیشر بیك غروشه یقین اقچه ویرلمسی حد مشروعندن زیاده کورلمسیله بوقدر شیئك اعطاسی

حقی کتم اتمك و اطبانك لسانلرینی طوتمق ایچون کندولره رشوته
اولەرق ویرلمش دیمك استنیلەیور هیچ کمسەنك خیال و خاطرینه کلمك
احتمالی اولمیان بویله بر افترایی رد و تکذیب ایچون بوراده زیادەسوز یازمقدن
ایسه چونکه اشبو اطبانك اکثریسی حالا درسعادتده اولوب بونلرك
بریسی دخی مارقو پاشا ایدوکندن بز بو بحثك جوابنی انلره براقەرق بو
قدرله اکتفا ائمکلکی دها مناسب کورورز اونجیسی مرحومك ارتحالی
کیجەسی فرعیه دائرەسنده بولنان عسکره زیبك اویونی اویناتدیرلمش
اولدیغندن و بونك ایسه ارکان خلمدن بولنان وکلا طرفندن مأذونیت
اولمدقجه اجراسی قابل اولەمیەجغندن بو دخی انلرك فعل قتلده مدخللرینی
مؤید اماراتدن عدایدیلەیور عجبا مضبطه مؤلفلری بونی یازار ایکن اخطار
ایدن اولمامشمیدرکه عسکرك قشلەده قرەغولده اویون اوینامسی کندو
خواهشلرینه براغلمش برعادت اولوب بونك وکلایه تعلقی شویله طورسون
کندو رؤسا وامراسنك بیله اذن و رخصتنه توقف ایدر جهتی والحاصل
مأذونیت رسمیه یه هیچ مناسبتی اولمدیغی حالده وکلانك رخصتی اولمدقجه
قرەغولدە عسکرك زیبك اویونی اوینامسی وجوهله قابل دکلدر دیمك نقدر کولنج
بر سوزدر اون برنجیسی مدحت پاشا خاقان مرحومك وفاتنی اوکون کیج
وقت اولەرق باب عالی یه ورودنده مستشار سعید افندیدن خبر الدیغنی
سویلمش ایسەده افندیء مشارالیهك بوافادەیی تکذیب ایلدیکی بیانیله بوایش
دخی وکلانك مدخلنی مؤید اماراتدن صاییلەیور فسبحان الله بوده نەدرجه
اچیق بر حقسزلقدر مدحت پاشا وقعه کونی جنازه ایچون فرعیه دائرەسنه
کیج وقت کلمش اولمسنك سببنی تفصیل اتمك ایچون وقوعبولان تقریرنده
کندوسی استانبولدەکی خانەسنده بولنمسیله مرحومك ارتحالنی خبرالەمامش
و یوم وقعه مجلس وکلا کونی اولمسیله مجلس ایچون باب عالی یه کتمش
اولدیغی حالده اوراده سعید افندیدن طویمش وبنابرین فرعیه یه جمله وکلادن

صکره يتشمش اولديغنى سويليور مشار اليه بو خبر و معلوماتى هايدى
سعيد افنديدن المش اولسون ده اخرندن طويمش اولسون بوندن نه چيقار
ومدحت پاشانك محكمه ده ديديكى كبى مظنون دنيلان ادملر حقنده از چوق
سوز سويلتك استيانلرك نه درلو بلالره اوغرادقلرى معلوم اولمسيله
سعيد افندى دخى بونلرى كوروب كندوسنى بويله بر مؤاخذه يه
اوغراتمقدن چكنه رك مدحت پاشايه معلومات ويرديكنى سويلتمامك استمش
وتجاهل ايلمش اولديغى حالده بونيده وكلا عليهنده دلائلدن عد ايدرك بورايه يازمق
نه انصافسزلقدر اون ايكنجيسى مرحومك نعشى كورلمكسزين واخبارات
شرعيه اجرا قانمقسزين خير الله افنديڭ امريله ساخته اعلام تنظيم
ايتديرلمش دنيله يور اشاغيده اون يدنجى شهادت ماده سنه دائر اولان فقره ده
بيان اولنديغى وجهله طرف شرعيدن ميتك كشفيچون كوندريلان
مأمورك وظيفه سى جنازه موجود ايسه سبب وكيفيت وفاتنى اوكره نوب
وموجود دكل ايسه بيلنلردن صوروب يازمق خصوصندن عبارت اولمسنه
وكشف ايچون كوندرلمش اولان صدرين مستشارى معاونى بو وظيفه يى
ايفا اتمش ايدوكنه بناءً بونك ساخته كارلغه متعلق محلى اولميوب اكر افندئ
مومى اليهك يازمش اولديغى اعلامده بوزوقلق وساخته كارلق وار ايسه
انك مسؤليتى دخى اكا راجع اولديغى والحاصل اعلامك حسب الاصول
خير الله افندى يه تعلق ايدر يرى اولمديغى حالده مشار اليهه ساخته كارلق
تعبيريله بر فعل اسناد ايدلمسى پك ظالمانه وغدارانه بر افترادر اون اوچنجيسى
خاقان مرحومك طوپقپودن فرعيه دائره سنه نقلى اركان معلومه نك رأى
وقرارلريله اولديغى مدحت پاشانك دخى تحت تصديقنده دنيله رك بو سوز ايله
مرحومك فرعيه اولديرلمك ايچون مخصوصاً كتورلديكى مراد اولنه يور
خاقان مشار اليهك طوپقپودن قالديرلمسنى نوجهله تذكره يازوب استديكى
وادهم بك واسطه سيله كوندرديكى خبرده فرعيه دائره سنى نصل ترجيح

ایتدیکی یوقاریده تفصیلاتیله وسنداتیله بیان اولنمش ومدحت پاشانك بوكا مخالف برافادەسی وقوعبولمامش اولدیغی حالده بوراده انك مخالفی اولەرق كویا یالكز وكلانك رأییله یاپلش دنیلمك وفضله اولەرق بونكده مدحت پاشانك تحت تصدیقنده اولدیغی كوسترلمك مكرر بركذبودروغدر اون دردنجیسی سلطان مرادك جلوسنی متعاقب خدمت ایچون مابین همایونه كتورلمش اولان اشخاص ایچنده برقاچ نفرینك خدمت پادشاهی‌یه مناسب وموافق اولمدیغی وكلا طرفندن استخبار اولنەرق دفع ایتدیرلمش اولمسی خاقان مشارالیهی اولدورمك ایچون ترتیب وارسال اولنان اشخاصك دخی انتخاب وارسالنده رأی ومدخللرینك انضمامنه دلالت ایده‌جكی بیان قلنه‌یور دنیاده بویله بر مناظره وملازمەنك طوغری ومعقول اولدیغنی قبول ایده بیله‌جك برفكر بولنمیه‌جغی جهتله جوابی ایچون زیاده سوز سویلمك عبث واسرافدر

اشته سلطان عبدالعزیزك محمود پاشا طرفندن ویریلان تعلیمات ایله و پهلوان مصطفی ورفقاسی معرفتلریله قتل و اعدام اولندیغنه دائر میدانه قونیلان خیالات ومفتریاتك وجودی وصحتی فرض اولندقدنصكره بو ایشده رشدی و حسین عونی و مدحت پاشالرك و خیرالله افندینك دخی مدخل و معلوماتلری بولندیغنی كویا اثبات ایچون اتهام مضبطەسنده دلیل وسند اولەرق یازیلان شیلرشواون درت مادەدن عبارت اولوب قالدیكه بوقدر سوزلرك ایچنده وكلانك فعل قتل ایچون رأی ومدخللرینه دلالت ایده‌بیله‌جك سند وامارە شویله طورسون نفس الامرده مورث شبهه اولەجق برشی وارمیدروقنغیسیدر وكلانك ایكی كون سرایده قالملرینه قومیسیون دنیلمك ایله قومیسیون اولمش اولمسی و بویله براسم طاقمقله وكلانك قاتل اولدقلرینك استدلال قلنمسی ممكنمیدر وخلعده قوللانیلان عسكر استانبولده هركسك كوزی اوكنده وسلطان عزیزك

وسلطان مرادك خدمت محافظەلرندە بولنوب طورر ایكن بونلرك قوردن طشرەلرە تبعید ایدلدیكنی كاغداوزرینەقویەرق بوقدر یلان سویلمكە جسارت اولنورمی جلوس بخشیشی عسكرك اغزینی قپامق ایچون ویرلمش دنیلور ایسە سلطان حمیدك جلوسندە ویریلان عطیەیە نە دنیلەجكی حساب وملاحظە اولنمدیمی فخری بكك ایچرودە قالمسی و پالەنك النمسی كبی مادەلرە یاقشدیرلمق ایستنیلان معنالرك هیچ مناسبت الیەجغنی دوشنلمدیمی مدحت پاشانك پهلوان مصطفا ایلە رفیقلرینك نصل آدملر اولدقلرینی سید بكدن صورمش اولمسی وقع ایسە بو سؤال مرقوملرك حاللری وكلانك مجهولی اولدیغنی مؤید اولمسی لازم كلور ایكن بالعكس بونكلە وكلانك معلوماتلری اولدیغنی استدلال اتمك طوغریمیدر نوری پاشا اول وآخر افادەسندە سلطان عزیزك قتلی مادەسنك بی اصل واساس اولدیغنی سویلیوب طورر ایكن پهلوان مصطفا ایلە رفیقلرینك مرحومی اولدرمك ایچون كوندرلدكلرینی بورادە سویلمش اولمسی صحیح اولمق احتمالی وارمیدر هلە حسین عونی پاشانك علی العجلە فرعیەیە یتشمسی مادهٔ قتلە معلوماتی اولمسنە و مصطفایە لقردی سویلمسی انك اجرا ایلدیكی فعلی بیلمسنە وآنك بیلمسی رشدی و مدحت پاشالرك مادهٔ قتلدە رأی و مدخللری بولنمسنە برهان قاطعدر دنیلمك هر فكرك حل ایدەمیەجكی بر معما اولمغلە عجبا بونی ایشیدنلرك نە دیەجكی بر كرە اولسون خاطرە كتورلمدیمی اطبایە اوتوز التی بیك غروش ویرلمش اولمسی حقیقت حالی كتم اتمك مقصدیلە ایسە كتم اولنان حقیقت حال ندر دكل ایسە بو مادەنك قتل مادەسی ایچون ایراد اولنان دلایل و امارات صرەسندە یازلمسی نە منفعت وحكمتە مبنیدر عسكرك قرە غولدە زیبك اویونی اوینامش اولمسنك كشف و استخراجنە یالكز هیئت اتهامیەنك قوهٔ فكریەسی كافی اولەمیەجغندن البتە معلومات ایلە اخطار اوزرینە بورایە قونلمش و دلایل صرەسنە صوقلمش ایسەدە پك اچیق

اولدیغنی خبر ویرن کمسه بولنمامشیمدر سلطان عزیزك ارتحالنی مدحت پاشانك سعید افندیدن خبر الدیغنی سعید افندینك تصدیق اتمك استمامش اولمسنك سببی معلوم اولمغله بوندن بر شی چیقمق ممکن اولهمیه‌جغنی و مرحومك کشفی ایچون طرف شرعدن ویرلمش اولان اعلامك شیخ‌الاسلام خیرالله افندی‌یه قطعا تعلق ایدن جهتی اولمدیغنی و خاقان مرحومك طوپقپودن فرعیه‌یه نقلی کندو اختیاریله وقوعبولدیغی پك واضح واشکار اموردن ایکن بونلرك هر برینی وکلانك مسئلهٔ قتلده رأی و مدخللرینه دلیل مقامنده کوسترمك و سلطان مرادك خدمتنه مناسب اولمیان بر قاچ آدمك مأموریت و خدمتلرندن اخراج اولنملری امرنده وکلانك واقع اولان رأیلرندن سلطان عزیزك قتلی ایچون آدم انتخابنده رأی و معلوماتلری بولندیغنی استدلال ایلمك ایچون انسانك ناموسی اوزرینه نقدر فدا کار اولمسی لازمدر

مضبطه‌نك باش طرفنده یازلدیغی وجهله هیئت اتهامیه دنیلان جمعیت بکر افندی و کمال بك نامنده ایکی اسلام ودیقران افندی نامنده بر ارمنی اوله‌رق اوچ اعضادن مرکب اولمغله یوقاریدنبرو مضبطه‌ده یازیلان سوزلر و خصوصیله شو اون درت ماده‌ده دلایل و امارات نامیله محرر اولان لقردیلر بونلرك میدر خایر چونکه هیئت اتهامیه‌نك وظیفه‌سی استنطاق اوراقنده نه یازلمش ایسه انلری تدقیق ایدرك استنباط ایده‌جکی معلومات اوزرینه مطالعاتنی بیاندن عبارت اولوب حالبوکه یازیلان سوزلرك روش افاده‌لرندن دخی آکلاشلدیغی اوزره چوغی استنطاق اوراقك خارجنده معلومات ایله اجتهاد ایدلمش وبر طاقمی دخی استنطاقلرده محرر سؤال و جوابلرك مدلوللرندن اویدیریلوب چقارلمشدرکه بوده جودت پاشا و سروری افندی و قرنادن راغب بك و مدعئ عمومی لطیف بك ایله سائر ذواتدن مرکب اوله‌رق منعقد اولان مجلسده تلاحق افکارایله یاپلمش

وبونلر ایسه شو دنیالان سوزلرك كذب ودروغ اولدیغی اكلاشلمیه‌جغنه اینانه‌جق درجه‌ده درایتسز و تجربه‌سزادملر اولیوب خصوصیله دولتك امورعدلیه‌سنك ناظر وحامیسی جودت پاشا اوله‌رق بوقدراغرمسئولیت ابتدا كندویه عائد بولنمش اولمغله امور عدلیه نامنه شو درجه یلانجیلق وساخته كارلق ارتكاب اولنمسندن دنیایه قارشو دولتك قدر و ناموس و اعتباری نه‌مرتبه محو وبرباد اوله‌جغی هیچ خاطره كتورلمدیمی دولت وملتك محو واضمحلالدن قورتارلمسیچون سلطان عبد العزیزك وجوب عزل وخلعی خصوصنده جمله خلق ایله هم افكار اولوب و سلطان مرادك جلوسی كونی بیعته جمله‌دن اول قوشوبده شمدی مضبطه‌نك اشبو فقره‌سنده یازلدیغی وجهله سلطان‌عبدالعزیزك غیرمشروع اوله‌رق خلعی درت‌كشینك رأی متغلبانه‌سیله خود بخود اجرا ایدلمشدر سوزینه مداهنه ایله اشتراك اتمك نه دنائتدر سلطان مرادك جلوسی كونی صدای مسرتلری اسمانه چیقان بونجه خلقدن بشقه وكلا وعلما وامرا و مشایخ و رجال دولت اوله‌رق ایچلرنده جودت پاشا دخی داخل اولدیغی حالده یكدیكرینه مسابقتله كلوب بیعت ایدن اركان‌دولت بویله نامشروع ایشی نیچون‌قبول اتمشلردر هایدی جودت پاشا كبی ضعف‌قلبی‌اولنلردرت‌كشیدن قورقمش ویا انلره مداهنه ایله سكوت اتمش اولسون دولت عثمانیه كبی بر دولت عظیمه‌نك اداره‌سنه مؤكل اولان بو قدر اعیان و اركان دولت ایچنده خلاف شرع وقانون ایشی قبول اتمامك ایچون طوغرییی سویلیه‌جك اصحاب غیرت وحمیتدن ایكی كشی بولنمامشمیدر اویله ایسه اصلاغلنه‌جق یر بوراسی اولمق لازمكلزمی هرنه ایسه بو بحثه متعلق لقردیلر اشاغیده دخی تكرار ایده‌جكندن بوراده بوقدرله اكتفا ایده‌لم

مضبطه‌نك رشدی پاشا ایله مدحت پاشایه دائر اولان‌شو ماده‌سنده بالاده محرر سوزلردن بشقه برطاقم تفصیلات دها اولوب اكرچه بونلرك

قتل مادەسنە تعلق ایدر جهتلری اولمدیغی حالدە یالکز سوزی چوغالتمق و اراسندە قصور ومعایبە متعلق شی ارامق غرضیلە یازلمش اولدیغندن اهمیتلری یوغیسەدە هر بریسندە بر درلو یاکلشلق اولدیغندن سقطاتی ویاکلش یرلری اثبات اولنمق اوزرە بورادە انلرك دخی تشریحات وایضاحاتنە تصدی اولنمق لازم کلمشدر

شویلەکە رشدی پاشا علت وجودیەسنك مشتد اولمسی جهتیلە ازمیردە قالمش و استجوابی ایچون مأمور کوندرلمش اولدیغندن استنطاقنامەلر میدانە قونلدیغی جهتلە مشار الیهك نە دیدیکی مجهول ایسەدە شومادەنك بر فقرەسندە یازلدیغنە کورە رشدی پاشا اورتەیە قونیلان مادەنك فضاحت وشناعتندن استکراه ایدرك سؤال اولنان شیلرك جملەسنی ردومنع ایچون عدم معلوماتنی بیان ایلدیکی صرەدە غالبا مدحت پاشانك ادارهٔ دولتی تغییر خصوصندەکی افکارندن دخی بر سؤال ایراد اولنمش اولملیدرکە رشدی پاشا انك جوابندە مدحت پاشانك بر طاقم اجلاف ایلە سفرە باشندە بوکا دائر تفوهاتدە بولندیغنی اوتەکندن بروکندن ایشتدیکنی جواباً سویلمش اولەیوروا و لقردی شمدی بورادە مدحت پاشانك جملهٔ مساویسندن ظن اولنەرق و رشدی پاشا دخی استشهاد ایدیلەرك یازیلەیور « کدام غلطات تصحیح میکنم » ابتدا مدحت پاشا ادارهٔ دولتك لزوم تغییر و اصلاحی امرندە اولان افکارینی انکارمی ایتدیکە رشدی پاشادن صوریلەیور مدحت پاشانك اون سنەدنبرو اتعاب ایلدیکی افکارینك نتیجەسی قانون اساسی ایلە میدانە چیقمدیمی وبیلنمیان بر یری قالدیمی لکن رشدی پاشایە سؤال اولنان شی بوراسی اولمیوب یوقارودە چادرکوشکی استنطاقنەدائر اولان مباحث صرەسندە یازلدیغی وجهلە مدحت پاشانك بش سنە اول صدارتدن انفصالیلە اوروپایە نفی و تبعیدی اثناسندە کندوسنك جمهوریت تشکیل ایدەجکنە و دیقتاتور اولەجغنە دائر اولوقت احداث اولنان و غزتەجی

مدحت افندی‌یه شهادت ایتدیریلان ارجوفه حکمسز قالمش اولدیغندن، روش‌حاله کوره شمدی بوسوز جانلندیرلمق امیدیله رشدی پاشایه صورلمش و اوده سفره باشنده تفوه اولنمش بر سوز اولدیغنی ایشتدیکنی سویلیوب سفره باشی تعبیرینك دلالتیله اجلاف دینکدن مرادی دخی مدحت افندی اولدیغی درکار بولنمش اولمسیله شو حالده رشدی پاشانك مقصدی مدحت پاشا علیهنده صوردیغکز سوز بش سنه مقدم اجلاف ناسدن مدحت افندینك سفره باشنده مدحت پاشادن ایشتدم دیدیکی تفوهات اولدیغنی بیاندن عبارت ایکن غالبا مضبطه مؤلفلری سفره باشنده سوزینه واجلافدن مراد مدحت افندی اولدیغنه دقت اتمیه‌رك بونی مدحت پاشا علیهنده بر شهادت ظنیله یازمقده عجله و غفلت اتمشلردر

مدحت پاشانك ازمیردن کلور ایکن واپورده ومؤخراً چادر کوشکنده واقع اولان استنطاقلرنده فرانسه قونسلوسخانه‌سنه کتمسنك اسباب مجبره‌سنه دائر ویرمش اولدیغی جوابلری یوقاریده تفصیلاً یازلمش اولدیغندن بوراده تکراری عبث ایسه‌ده بو ماده مضبطه‌نك بو فقره‌سنده اوزون اوزادی‌یه حکایه اولندقدنصکره بوندن دخی مدحت پاشانك قتل ماده‌سنده کویا مدخلنه دلالت ایده‌جك مسلك بولنمق ایچون دنیله‌یورکه مدحت پاشا هرنقدر قونسلوسخانه‌یه کتمسنك قتل ماده‌سنه تعلقی اولمدیغی دعواسنده بولنمش ایسه‌ده ابتدا کیجه‌لین سوقاغه چقدیغی قپوبی توقیفندن یکرمی کون اول اچدیروب حاضرلمش ثانیاً سوقاقده ایکن اتلدیغنی بیان ایلدیکی سلاحلر کندوسنك دیکر افاده‌سی وجهله حریق علامتی اوله‌رق عادت مملکت اوزره اتلمش ثالثا کندوسنك فرارینه میدان ویرمامك ایچون مأمور اولان عسکره فشنك طاغلدیغی غیرواقع بولنمش رابعا کیجه تصادفاً بولدم دیدیکی عربه‌یی بالالتزام اولجه تدارك اتمش اولمسیله قونسلوسخانه‌یه صاوشمسی اولدن کندوسنجه مقرر اولدیغی وبوندن مقصدی دخی،

فرارینك ایرتسی کونی ازمیردن حرکت ایده‌جك پوسته واپوریله اوروپایه صاوشمق نیتنه مستند بولندیغی خلفی اولان علی پاشا طرفندن یازلمش وبونلرده مسئلهٔ جنائیه‌ده مدخلنه شائبهٔ تردد براقمامش ایمش واقعا دنیاده مثلی مسبوق اولمیان بویله بر معاملهٔ ظالمانه و غدارانه‌یه اوغرایان برادمك اوروپا وامریقایه دکل دنیانك اك اوزاق ممالك مجهوله‌سنه قاچوب قورتلمق استمسی طبیعی اولدیغندن بو سوز یالکز بر ظن وتخمین اوزرینه یازلمش اولسیدی استبعاد اولنمزدی ومدحت پاشانك سوریه والیلکندنبرو حقنده بویله بر سوءٔ قصد و تصور اولدیغی میدانه چقمش و عبدالعزیزك قتلی مسئله‌سنه دائر دعوا ایچون برطاقم اسباب و وسایل تدارك اولنوب جودت پاشانك عدلیه ناظری اولمسی ومحمود ندیم پاشانك درسعادته جلب ایدلمسی وسروری افندینك محکمهٔ جنایت رئیسی یاپلمسی کبی شیلرك دخی بوتدارکات جمله‌سندن بولندیغی اکلاشلمش و هله ایشلك حقایقی ایکی ایدنبرو بتون بتون میدانه چقمش اولمسیله مدحت پاشا هرنطرفه صاوشمق استمش اولسه انك ایچون هردرلو طرق و اسبابی هرآن و ساعت موجود ایدی لکن بولندیغمز عصر ایچنده هرکیم اولور ایسه اولسون کندویه عزووقصور وتهمت ایدیلان برادم حقنده بلامحاکمه برکونه حکم جزا اجرا اولنمق ممکن اوله‌میه‌جغی امنیت بخش اوله‌رق یوخسه بجرم اولان بر طاقم ادملری اتهام اتمك ایچون هیچ اصلی اساسی اولمیان بر دعوا دوزیلوب و اویدیریلوب دولت نامنه رسماً میدانه تونلقله برابر عدلیه ناظری ومحکمه رئیسی وعدلیه مدعیٔ عمومیسی کبی اك بیوك مأمورلری دخی بویله بر باطـل دعوایی بیله‌رك ترویجه قیام ایده‌جکلری واستنطاقلری تحریف ایلیه‌جکلری وبوقدر کذب ودروغ وافترایی مرتکب اوله‌جقلری هیچ فکر وخیاله کلور شی اولمدیغنه وحال بویله ایکن مدحت پاشا ایچون مأموریتنی وعیال واولادینی براغوب صاوشمق لزومسزوعبث وچرکین اوله‌جغی کبی احتمالکه حقیقت

مصلحتی بیلمیانلرك نظرنده برسوء ظن وشبهه‌یی داعی اوله‌بیله‌جکی دخی
وارد اولدیغنه بناءً مدحت پاشا بوملاحظات ایله اك نهایت کونه یعنی
علیهنه اوج طابور عسکر سوقیله تضیق اولندیغی کیجه‌یه قدر هیچ
بر زمان صاوشمق نیتنده بولنمامش و حال واطواری وکافهٔ حرکاتی
دخی بویله اولدیغنی اثباته کافی بولنمشدر اشته مدحت پاشا بویله برحالده
ووقعه کیجه‌سنه قدر هر نوقت استمش اولسه استدیکی یره صاوشوب
کتمك ید اقتدارنده ایکن علی پاشانك اشعاری وجهله یکرمی کون اول
فراری اسبابی حاضرلمق ایچون قومشونك بغچه‌سنه قپو اچدیرمش
اولمسی الله ایچون یاقشق الورمی واقعا ازمیر حکومت قوناغنك حرم
دائره‌سندن قومشونك خالی عرصه‌سنه برقپواچدیرلمش اولمسی طوغریدر
لکن اونه ایچون ایدی اندن یکرمی یکرمی بش کون مقدم ظهور ایدن
ساقز زلزله‌سنده ازمیر حکومت قوناغنك وتخصص حرم دائره‌سنك
اکثر محللری سقطلنمش اولمسیله حرم خلقی موقتاً اقامت اتمك اوزره
قومشونك بغچه‌سنه چادرلرقورلمش وحرم خلقی کیدوب کلمك وسوقاقدن
طولاشمامق ایچون دائرهٔ بلدیه معرفتیله اورایه برکوچك قپو اچدیرلمش
وبونك بویله اولدیغی حکومتده بولنان مأمورینك وضبطیه‌لرك واکثر
خلقك معلومی اوله‌رق علی پاشا دخی قپونك بوصورتله اچلمش ایدوکنی
البته ایشتمش واوکرنمش اولمق لازم کله‌جکی بدیهی بولنمش ایکن مشار
الیه صکره‌دن یلان چقمق محجوبیت ورزالتنی‌وظیفه اتمیه‌رك بویله‌یازمش
اولسون بونی برکره مدحت پاشادن صورمیه‌رق اتهام مضبطه‌سنه یازمق
وانکله حکم اتمك نه ایله تأویل اولنه بیلور وقعه‌کیجه‌سی مدحت پاشانك
سوقاغه چقدیغنده آتلمش اولدیغی بیان ایلدیکی سلاحلرك برسوء قصد
ایچون اتلدیغنی ظن ایلمش ایسه‌ده صکره‌کی تحقیقاتنه کوره عساکرك
حرکتی کتم اولنمق ایچون ایقاع ایدیلان ساخته حریقك صحیح حریق‌ظنیله

عادت مملکت اوزره اتیلان سلاحلر اولدیغنی سویلدیکی مشارالیهك تقریرنده دخی مندرج ومصرح ایکن بوراده اویله دکل بوسلاحلر حریق مناسبتیله اتلمش دیمکدن مراد ندر و برمحله لیلاً ومأموراً عساکر نظامیه سوقنده افراد عسکریه‌یه فشنك و یرلمسی قاعدهٔ مرعیه‌دن اولوب بونی بیلمك علی پاشادن وهیئت اتهامیه اعضاسندن زیاده ضابطان عسکریه‌یه عائد وظیفه اولدیغی یعنی فشنك و یرلمسنك صحتی قاعدهٔ نظامیه ایله ثابت بولندیغی حالده عسکره فشنك و یرلدیکنك صحیح اولمدیغنی کوستریله‌رك بونکله مدحت پاشانك بوکا دائر اولان افاده‌سنك تکذیب اولندیغی ظن ایتمك نقدر یاکلشدر عربه خصوصنه کلنجه مدحت پاشا لیلهٔ مذکوره‌ده بالتصادف بر چارشو عربه‌سنه بنوب کتمش اولدیغنی سویلیور

علی پاشا اشعارنده مدحت پاشا فرار ایتمك ایچون عربه‌یی اولدن سپارش اتمش دیور بو نه دیمك اکر بوندن مراد مدحت پاشا اول انده بر عربه تدارك اتمش ویا ایتدیرمش دیمك ایسه بونك عربه‌یی بالتصادف بولمش ویا بولدیرمش اولمقدن فرقی اولمدیغی جهتله بورایه‌یازمقدن غرض ومقصد ندر واکر قاچمق ایچون دها اولدن عربه‌یی مخصوص اصمارلمش دیمك ایسه بونك معناسی بوکیجه فلان ساعتده و فلان وقتده عسکر کله‌جك وشویله بر وقعه اوله‌جقدر اوساعتده عربه کلسون حاضر بولنسون دیمك اولمسیله فرار ایده‌جك ادم ایچون اولدن بویله بر عربه سپارش ایدوب حاضرلمق وبونکله برابر کندوسی حرمه کیدوب ویتاغنه کیروب یاتمق احتمالی اولورمی بو نقدر حسابسز و موازنه‌سز بر سوزدر اشته مدحت پاشانك لیلاً وبغتةً اوغرادیغی فوق العاده معاملات وتضییقات اجباریله صاوشوب فرانسز قونسلوسخانه‌سنه کتمش اولمسندن استدلال ایله کندویه عزو اولنمق استنیلان مفتریات دخی شو بیان و تعداد اولنان احوالدرکه هر برینك نقدرعادی وبیاغی ومناسبتسز اسنادات اولدیغی غایت

سطحی بر فکر وملاحظه ایله معلوم اولور

نه بیوك انصافسزلقدرکه مدحت پاشا عسکر ولشکر صاحبی اولمیه‌رق ازمیر کبی بر ولایتك والیسی و اوامر دولتك واسطهٔ اجرائیه‌سی اولدیغی وکیجه یاریسی یتاغنده بولندیغی حالده بغتةً خانه‌سی اوچ طابور عسکرله باصلمق وعسکرله حرم دائره‌سنه کیریلوب محارمدن اولان عیال واولاد ومنسوباتی حقنده خلاف انسانیت اجرای تضییقات ایدلمك مثللو هیچ بر یرده وبر مملکت متمدنه‌ده وقوعی مسبوق اولمیان معاملاتدن بورادههیچ بحث اولنمیه‌رق یالکز مدحت پاشانك فرارینه میدان ویرلمامك ایچون مأمور اولان عسکر تعبیریله بوراسی خفیفجه و سطحیجه چلدکدنصکره برمنوال محرر زلزله مخاطراتیچون حرم دائره‌سندن قپو اچدیرلمش اولمسندن وکرا عربه‌سی ماده‌سندن وبونك کبی دها مناسبت الیان شیلردن وسوزلردن مدحت پاشانك فرار اتمك نیتنده اولدیغنك استدلال واستخراج ایدلمسی و اك غریبی اوله‌رق بو احوالکده مادهٔ قتلده مدخلنه دلیل عد اولنمسی حق تعبیری بولنه‌میان مظالمدندر

اوبه ایکنجی ماده

مضطه‌نك سید بکه دائر اولان ماده‌سنده بیان اولندیغی وجهله میر مومی الیهك استنطاقده‌کی مآل تقریری سلطان مرادك والده‌سی جمعه‌کونی کندوسنی جلب ایدوب پهلوان مصطفی ایله رفیقلرینك مأموریتلرینی کیت نوری پاشایه تبلیغ ایت محمود پاشانکده معلوماتی واردر دیمسیله او دخی کیدوب سویلمش ونوری پاشا دخی بونلری چاغیروب سلطان عبدالعزیزه کوزل خدمت اتملرینی توصیه وتنبیه اتمش و بوندن بر کون اول مدحت پاشا نردبان باشنده کندویه بالتصادف مرقوملرك نصل ادملر اولدقلرینی سؤال اتمسیله اکاده امکدار وغیرتلی ادملر اولدقلرینی اکلاتمش اولدیغندن

عبارت اوله‌یور شو افاده‌ده میر مومی‌الیهك اتهام دكل اونی مرتبه مسؤل ایده‌جك برشی یوغیسه‌ده سلطان مراده قدم خدمت ونسبتی جهتیله انكده بوكورلتی ایچنه قارشدیرلمسی مراد اولنمش اولدیغندن بونك ایچون دخی بنه علی الاصول ترتیب اولنان قیاسده هرنقدر میر مومی الیه مادهٔ قتله معلوماتی صورت انكارده بولنمش ایسه‌ده سلطان مرادك یكرمی درت سنه‌لك امكداری اولوب علی الخصوص پهلوان مصطفی ایله رفقاسنك مأموریتلرینی نوری پاشایه تبلیغ ایدن مومی الیه سید بك ایدوكی اقراریله ثابت اولدیغندن و شهزاده‌كان حضراتی نسبتیه قصرینه دعوت ایچون كوندریلان مأمور دخی بو سید بك بولندیغندن میر مومی الیهك هم وقعهٔ قتله وهمده نسبتیه دعوتندن طولایی ترتیب اولنان سوء قصدده مدخل و اطلاع تامی ثابت اولدیغی كوسترلمشدر

اشته مواد سالفه‌ده بیان اولنان قیاسات جدیده‌نك محسناتندندركه صغرا وكبرایه حاجت اولمیه‌رق بویله بر مادهٔ عظیمهٔ جنایتك ثبوتنه دولتك اصول جدیدهٔ عدلیه‌سی واسطه‌سیله بویله برطریق سهولت بولنمش و فقط بوراده‌كی صحیح و دلایل قنغی اشكال منطقیه‌دن ایسه امثالنه نسبتله براز دها چوروك و ضعیف اولدیغی غالبا هیئت اتهامیه‌جه دخی حس ودرك اولنمش اولملیدركه بحثك نهایتنده ثابت اولدیغی دنیله‌جك یرده استعمالی مأنوس اولمیان بر تعبیر ایله ثابت كورلدی دنیلمشدر

اوبه اوچنجی ماده

اتهام مضبطه‌سنده میرالای عزت بكه دائر اولان فصلده محرر اولدیغی وجهله میر مومی‌الیه اولوقت بیكباشی رتبه‌سنده اوله‌رق طابوریله فرعیه قره غولخانه‌سنه مأمور اولملغله ابتدا استنطاقنه محمود پاشانك قبل الوقعه فرعیه‌یه كلوب كلمدیكی سؤالندن باشلانلمش اولملیدركه میر مومی‌الیهك

ويرديكي جوابده خاقان مرحومك وفاتنه قدر محمود پاشانك قره‌غوللخانه‌يه
برقاچ دفعه كلمش وحتى وقعهٔ وفاتدن بر كون اول قره غوللخانه ميداننده
اوتوروب كندويه صفت عسكريه و يرلديكنى سويلمش اولديغنى تقرير
اتمش وشو حاله كوره ميرمومى اليهك اشبو افاده‌سى محمود پاشانك قبل
الوقعه فرعيه دائره‌سنه كتمش اولمسنى مؤيد شهادت حكمنده بولنمش ايسه
محمود پاشا بونى كلياً منكر اولديغى كبى مؤخراً محكمه‌ده دخى وقعه كوننه
قدر بولنديغى محللرى تعيين ايلديكندن خلافنه اقامه‌اولنان شهادت واخبار
يالان ونفس الامره غير مطابق اولوب فقط بو يالانى مومى اليه عزت بكمى
يوخسه هيئت اتهاميه‌مى ارتكاب ايلمشدر بوراده بر محاكمه‌سى لازمكلور چونكه
محمود پاشانك مقدما حائز اولديغى صفت عسكريه‌سنك اعاده‌سى سلطان
عزيزك ارتحالى وقعه‌سندن صكره اولوب بونى هر كس كبى عزت بك دخى
بيلديكى حالده مرحومك وفاتندن بر كون اول محمود پاشا قره غوللخانه يه
كلوب كندويه صفت عسكريه و يرلديكنى سويلدى ديه‌جكى بديهى
اولديغنه ومؤخراً اثناى محاكمه‌ده بولقردى اچلمسى اوزرينه ميرمومى
اليه اياغه قالقوب محمود پاشانك فرعيه‌يه كلديكنى مقدمكى استنطاقنده
سويلمش ايسه‌ده افاده‌سى مشار اليهك بعد الوقعه كلديكنه دائر اولوب يوخسه
مضبطه‌ده يازلديغى وجهله عبد العزيز مرحومك ارتحالندن اول كلمش اولديغنى
هيچ بر وقتده سويلديكنى علناً تقرير ايلديكنه نظراً بو بابده اولان
شهادتك صكره‌دن بورنكه قونلمش ومضبطه‌ده يالان يازلمش اولديغى
اكلاشلمشدر ميرمومى اليهه دائر اولان بحثك بوندن اشاغيه طوغرى
يازيلان فقراتندن فخرى بكدن پاله‌نك المسنه وعزت بكك فخرى بكى
قره غوله جلب ايدرك پاله ايچون مكرراً اجراى تنبيهات ايتديكنه
واوطه‌ده مقاصه دائر برشى كورميوب مؤخراً وكلا طرفندن وقوعبولان
امره مبنى تكرار اوطه‌يه كيدرك وقان ايچنده برمقاص بوله‌رق كتورديكنه

دائر افادات وهیئت اتهامیه‌جه احکام چقارمق ایچون واقع اولان تأویلات
مضبطه‌ده مکرراً سویلنمش سوزلرك دوكوتیلرندن اوله‌رق بالدفعات جوابلری
ویرلمش اولمغله بوراده تکرارینه حاجت اولمیوب فقط عزت بکك جملهٔ افاداتندن
اولمق اوزره وقعه‌نك ظهورنده میرمومی الیه عسکرله قره غولدن یتشمش
اولمسیله ایچرویه کیردکده پهلوان مصطفایی مرحومك قپوسی اوکنده
کورمش اولمسی بردنبره نظر دقتی جلب ایده‌جکندن بوراسنك براز
ایضاحی اقتضا اتمشدر شویله‌که جمعه ایرتسی کونی قره غولخانه‌یه وارمش
اولان پهلوان مصطفی ایله رفیقلرینك خدمته قبوللری ایچون ایچرودن
امر چیقمامش اولدیغندن بونلر اکا انتظاراً بازار کیجه‌سی قره‌غولخانه‌ده
قالمش اولدقلری و بازار کونی صباحلین ینه قره‌غولخانه‌ده بولندقلری حالده
ایچرودن ظهور ایدن فریاد اوزرینه بیکباشی ایله کیدن عسکرك آرقه‌سنه قاتیله‌رق
بونلرده نه اولدیغنی اکلامق ایچون کیتمش و فقط ایچلرندن جزایرلی
مصطفی دها ایلرویه صوقلمق ایستمدیکندن قره‌غول میداننده قالوب دیکر
ایکیسی عسکرله برابر ایچرویه دخول ایله مرحومك وفات ایتدیکی
اوطه‌یه قدر چیقمش و حتی پهلوان مصطفی مرحومك قولندن آقان
قاندن هرکسك تلاشنی کورمسیله زعمنجه بوکا بر چاره اولمق و قانك
سیلاننی طوردرمق اوزره بر باقیر اوناق و یا یکرمیلك بولوب کسیلان
یاره‌نك اوزرینه باغلامشدر اشته عزت بکك مصطفایی ایچروده کوردم
دیمسی بوصورت ومناسبتله اولوب یوخسه هیئت اتهامیه‌نك دیمك استدیکی
وجهله مصطفی قاتل اولمق لازم کلسه کندوسی مرحومك طمرلرینی
کسمش و وفاتنه دکین بر چاریك ساعت قانی اقتمق اوزره بکلمش و اندن
صکره صاوشمش ایکن مرحومك بقیهٔ حیاتی اوزرنده اولدیغی حالده
یتیشمش اولان عسکرله برابر بولنمش اولمسنی نصل وعقل تصور قبول
ایدر و اکر بوندن مراد مصطفی ایله رفیقی مرحومی اولدردکدنصکره

خشره چیقمیه‌رق ایچروده قالمش و بو جهتله عسکرك دخولنده اوراده کورلمش دیمك ایسه اوطه قپوسی اوکنده بولنان و خصوصیله وقعه اوزرینه یتیشان والده سلطان و بو قدر خزینه‌دار و جاریه‌لردن هیچ بریسی نصل اولمشده بونلری کورمامشدر و بو جمله ایله برابر بونلرك اللری و البسه‌لری البته قان بولاشمش اوله‌جغندن مرقوملر اشبو قان بولاشقلرینی نره‌ده ییقامش و البسه‌لرینی نوقت دکشدیرمش و بونلر یاپلمامش ایسه قانلی البسه‌لریله نصل میدانه چیقمشدر قاتلك قاچه‌جغی یرده مقتولك قپوسی اوکنده طورمسی وکلان عسکرله براشمسی وتکرار مقتولك یاننه کیرمسی دنیاده اشیدلمش شیمیدر اشته ایشك یالکز شورالری و بوکا متفرع وقوعاتی زمان و امکان ایله تطبیق و ملاحظه اولنور ایسه بشقه تفصیلاتك هیچ برینه حاجت قالمیه‌جغنده اشتباه یوقدر کله‌لم عزت بکك اتهامی مسئله‌سنه بوقدر سوزلرك ایچنده میرمومی الیهی اتهام ایده‌جك بر ماده بیان اولنمیوب فقط قتل ماده‌سنه معلوماتی اولمامق فوق التصوردر دینلدکدنصکره فخری بکدن پالایی استمسی و محمود پاشایی کورمش اولمسی کبی خیالات و اسناداتدن حکم چیقاریله‌رق و بونکله برابر سلطان عزیزك والده‌سی حقنده عسکرلر طرفندن معاملات تحقیریه اجرا اولنمش اولمسندن برده غرض شخصی تولید ایدیله‌رك اشته بو احوالك اجتماعیله میرمومی الیه حقنده دخی معاون قاتل جزاسیله حکم اولنمسی مناسب کورلمشدر

اونه دردنجی ماده

خاقان مرحومك بشنجی خزینه‌داری عرض نیاز قالفه دخی جملهٔ متهمیندن بریسی اولمق اوزره مضبطهٔ مذکوره‌ده امثالی وجهله بونك ایچون دخی بر بند مخصوص یازیلوب ابتدا استنطاقندن بحث اولنمش ایسه‌ده عباره‌نك

سیاق وسباقندن دخی اکلاشیله‌جنی وجهله مومی الیهانك بوصره‌یه ادخالی مظنون تهمت بولنمسنه مبنی اولمیوب چونکه اشبو عرض نیاز قالفه مرحومك خدمت ذاتیه‌سیله متمادیاً یاننده بولنان خزینه‌دارلردن وحین وقعه‌ده ایلك اول اوطه‌یه کیرنلردن بریسی اولوب خصوصیت حالی جهتیله بونکده شهادتنده قوللانیلان خادم عربلر کبی تعلیم اولنان سوزلری قولایجه سویلیوب شهادت ایده‌جکی امید اولندیغندن بوندن چوق زمان اول کندوسی جلب اولنه‌رق کاه تاطیف و کاه تهدید ایله وقعه‌یی استنیلان صورتده تقریر اتمسنه پك چوق چالشلمش ایسه‌ده مومی الیها استقامت قولنده ثبات و اصرار اتمکله استنلدیکی کبی شهادت ایتدیرمك قابل اوله‌مدیغندن اکا مجازاتاً بوراده متهملر صره‌سنه کچمشدر

مضبطه‌ده محرر اولدیغی وجهله مومی الیها تقریرنده سلطان عبدالعزیزك بازار کونی صباحلین صقالنی دوزلتمك ایچون نوجهله مقاص استیوب المش اولدیغی و عقیب وقعه‌ده اوطه‌یه کیردکلرنده کندو کندوینی نصورتله جرح اتمش ایدوکنی کوردکلرینی وحتی مقاص دخی اوکنده بولندیغنی واوجه سورهٔ یوسف تلاوت اتمش ایدوکندن مصحف شریف دخی اوراده موجود ایدوکنی بیان وافاده اتمش وبو افاده تمامیله فخری بکك افاده‌سنه موافق بولنمش اولدیغی حالده هیئت اتهامیه بونلرك طوپنه بردن جواب اوله‌رق دیورکه مومی الیهانك حقیقت حاله جمله‌دن زیاده وقوفی اولمق طبیعی بولندیغی حالده معلوماتنی کتم اتمسی و فخری بکك تقریرینه مخالف ادارهٔ لسان ایلمسی ومقاص اوطه‌نك اورته‌سنده‌قان ایچنده بولنمشیکن مرحومك اوکنده‌دیمسی واوطه‌ده مصحف شریف بولندیغنی مومی الیهادن بشقه کمسه‌نك سویلمامش اولمسی وخاقان مرحومك ارتحالندن صکره کندوسنك ات وعربه ایله تلطیف قلنمسی دلایلی ایله مومی الیهانك مادهٔ قتلده مدخل ومعلوماتی درجهٔ ثبوته وارمش ایمش الله ایچون دنیاده هیچ بویله بر دلیل و سند کورلمش

وایشیدلمشمیدر حقیقت حال نه ایله بیلنمش و تحقیق اتمشکه بو قادینانی کتم اتمش اولسون کندوسیله برابر وقعه کونی دائره‌ده بولنان اوچیوز نفوسدن متجاوز نسواندن بری چقمشده بونك افاده‌سنی تکذیبی اتمشدر دومی الیهانك سوزلری فخری بکك تقریرینی تمامیله مؤید ایکن فخری بکك افاده‌سنه مباین اداره لسان اتمش دیمك نقدر دوشنلمیه‌رك سویلنمش هوایی بر سوزدر مباینت وار ایسه نیچون بیان اولنمیور مقاصك قانایچنده ویاخود دومی الیهانك دیدیکی کبی مرحومك اوکنده بولنمسنك فرقی ندر مرحومك وفات ایتدیکی محل کورنلرك شهادتیله ثابتدرکه اوطه‌نك صاغ جهتنده‌کی کوشه‌ده وقولندن اقان قانلر دخی ینه اوراده واوکنده اولوب شو حالده مقاصك بولندیغی محل حقنده قادینك و عزت بکك افاده‌لرنده هیچ بر فرق و اختلاف یوغیکن عباره‌یه اوطه‌نك اورته‌سنده تعبیرینك علاوه‌سیله دومی الیهانك سوزنده مباینت بولندیغنی ظن ایتمك نقدر یاکلشدر مرحومك یاننده مصحف شریف بولنوب بولنمدیغی بحثنه کلنجه بونی یمنی اوطه‌ده مصحف شریف بولندیغنی دومی الیهادن بشقه سویلیان اولمدیغندن بحثله بو افاده‌نك دخی بونکله تکذیب اولنمسی استنیلیور نه عجیب وغریب شیدرکه مرحومك ارتحالندن صکره یاننده ظهور ایدن و بعض محللرینه قان بولاشمش اولان مصحف شریف کویا خلقك رقتنی جلب ایتمك ملاحظه‌سیله صورت مخصوصه‌ده هرکسه کوستریله‌رك زیارت ایتدیرلمکده و بو جهتله بو طرفدن مرحومك یاننده مصحف شریف بولنمش اولدیغی اعلان قلنمقده ایکن دیکر طرفدن هیئت اتهامیه‌نك مصحف شریفی انکار ایتمسی و دومی الیهانك افاده‌سی کبی مرحومك یاننده مصحف شریف بولندیغی یالان اولدیغنك کوسترلمسی نه درجه ملاحظه‌سز یالان سویلمکدر

حاصلی مرحومك حین وفاتنده فرعیه دائره‌سنده بولنمش اولان اوچیوز جواری و نسوانك ایچندن یالکز اشبو عرض نیز قالفه‌نك

استنطاقه چکیلوب بودرجه تضییق ایدلمسی و مومی الیها وقعه‌یی معلوماتی وجهله سویلمشیکن افاده‌سنی تکذیب اتمك ایچون پك اچیق ویلان سوزلر تدارکیله مدافعه‌سنه چالشلمسی یوقاریده اشارت اولندیغی وجهله بالذات مومی الیهایی اتهام مقصدیله اولمیوب بلکه عربلر کبی بو دخی مادهٔ قتل ایچون شهادته اجبار قلنمش اولدیغی حالده بومطلوب حاصل اوله‌مدیغی جهتله کندوسنك شو مخالفتنه مجازاتاً اتهامی قصد اولنه‌رق بودرجه مفتریات اختراع اولنمشدر و بونلره علاوةً مومی الیهایی اتهام اتمك و بلکه فخری بك خاقان مرحومك قوللرینی طوتمش دیندیکی کبی بودخی قتلی خصوصنده شریك تهمت کوسترلمك نیتیله کویا وقعه‌دن اولجه مومی الیهانك محمود پاشا ایله فرعیه دائره‌سنك اورته قاتنده لقردی اتمش اولدیغنی خادم راقم اغانك خبر ویرمش اولدیغی کوستریله‌یور راقم اغا دنیلان خادم پهلوان مصطفی ایله رفیقلرینك مرحومی اولدیررایکن اوطه‌قپوسندن سیروتماشا ایتدکلرینی شهادت واخبار اتمش اولان عربلرك بریسی اولمغله هایدی بو عرب بونی دخی بویله سویلمش اولسون محمود پاشانك قبل الوقعه فرعیه‌یه کتمش اولدیغنك اصلی اولمامسیله برابر بالفرض والتقدیر کتمش اولسه بیله حرم دائره‌سنه کیرمك واورته قاته چقمق واوراده خزینه‌دار قالفه ایله لقردی اتمك وبونی مرقوم راقم خادم عربدن بشقه هیچ کمسه کورمامش اولمق نه درجه امکانسز شی اولدیغی میدانده ایکن بونك اینانیلور برسوز ظنیله بورایه یازلمسی نه خفتدر مومی الیهانك مادهٔ قتل حقنده معلوماتنه دلالت ایدن اماراتدن اولمق اوزره مرحومك ارتحالندنصکره امثالی فوقنده تلطیف اولنمق ایچون کندویه ویرلمش اولدیغی بیان اولنان ات وعربه کبی اشیایه کلنجه بونك درجه‌سی بزجه مجهول اولدیغی کبی بوراده بحثه دخی ذکری وتحملی اولمیوب فقط هیئت اتهامیه‌نك اجتهادی مرحومك قتلی ماده‌سنده شو درجه معلوماتی اولان برجاریه امثالنك فوقنده بومرتبه نائل احسان ومکافات اولمش ایسه

اصل قاتل دنیلان وعبدالعزیزك قتلی خصوصنده فوق العاده فداکارلق اتمش اولمق لازم کلان فخری بك ایله رفقاسنك یالکز سلطان حمید طرفندن تخصیص بیوریلان چراقلق معاشلرندن بشقه برشیئه نائل اولمیه‌رق مکافاتسز قلمش اولملرینه مضبطه مؤلفلری دخی تعجب اتمك لازم کلور

*

اون بشنجی ماده

نسبتیه ماده‌سی نام وعنوانیله میدانه قونیلان برحکایه اولوب مضبطه‌ده بونك ایچون غایت مفصل بربند یازلمش والتی اوستنه‌اویدرمق ایچون پك چوق تکلفلر اختیار ایدلمش ایسه‌ده ذات ماده بوقاریده تفصیل اولندیغی وجهله کویا سلطان مرادك جلوسنك اوچنجی دردنجی کونلرنده شهزاده‌لری اولدرمك ایچون نسبتیه قصرنده ترتیب اولنان بردعوت اولمق اوزره تخیل اولنمش غایت قورقونج بر رؤیا اوله‌رق بو درلو وهم وخیالاتك عالم منامدن بشقه برحالده صحیحاً اولمش ویااوله‌جق بروقعه کبی ایقاعنه چالشمق حقیقةً کولنج برشی اوله‌جغنی غالبا عدلیه مأمورلری دخی اکلامش اولملیدرکه محکمه‌ده بو وقعه‌نك کیفیتندن قطعا بحث ایدلمیه‌رك مسکوت عنه براقلمش وبوجهتله بوراده سوزی عبث کورلمشدر

اشته اتهام مضبطه‌سنك بدایتندن بورایه قدر یازلمش اولان اون بش ماده‌نك ایچنده هیچ برقاعده‌یه موافق اولمیان وصدددن خارج اوله‌رق مغالطه وسفسطه قبیلندن علاوه قلنان فقراتدن ذکر وبیانی لازم ایکن کتم اولنوب یازلمیان شیلردن و نسبتیه وقعه‌سی نامیله درج وتفصیل قلنان حکایاتدن بشقه صرف یالان وساخته ومصنع اوله‌رق یالکز شو اون بش ماده‌ده محرر ومندرج اولان اکاذیب ومفتریات التمش برعدده بالغ اولورکه بونك بر نوعی قطعاً وقاطبةً اصل واساسی هیچ بر سند و راویسی یوغیکن هیئت اتهامیه طرفندن ایجاد واحداث اولنوب مضبطه واتهامنامه‌یه یازلمش ودیکر

نوعی قاتل وراویسنك افاده‌لری تحریف ایله تصنیع ایدلمش ونوع ثالثی دخی قاتللرینك و یا شاهد و مخبر دینلان راویلرینك افاده‌لری تحریف اولنه‌رق طوغری سوز کبی یازلمش یلانلر اولمغله خلاصه‌لری زیرده محرر جدولده کوسترلمشدر

نوع اول

آچقدن اختراع اولنان اکاذیب

عدد

١ قاتللرك شخص وکیفیتلرینك دفترلردن کشف واستنباط اولنمش دینلمسی.

٢ اطبانك راپورتندن افکار عمومیه‌یه شبهه کلمسی

٣ اوچ کشی‌یه قوریجی مقوله‌سی دینلمسی

٤ والده سلطانك فخری بکی تکذیب اتمش اولمسی

٥ پهلوان مصطفانك قان طمرینی بش سانتیمترو کسمش دنیلمسی

٦ جزایرلی مصطفانك مرحومی الت جارحه ایله اورمسی

٧ بنا خارجنده قورنشه کزتی محلی دنیلمسی

٨ فخری بکك ایچرووده قالمسنك وکلا رأییله اولمسی

٩ میر مومی الیهك بیان ایلدیکی اوطه‌دن دیکر اوطه‌نك پنجره‌سنك کورلمامسی

١٠ پالانك مخصوصاً مادهٔ قتل ایچون النمسی

١١ حین وقعه‌ده فرعیه‌نك محافظه‌سی ایچون نجیب و علی بکلردن بشقه ضابط اولمامسی

١٢ علی بکك وقعه کونی سرایده یاور اولدیغی حالده فرعیه‌ده ضابط بولنمش دینلمسی

١٣ نجیب بکك قزلر اغاسی وکیلی اوله‌رق فرعیه‌ده هتك عرض ایتمسی

١٤ محمود پاشانك فرعیه دائره‌سنه ناظر وقوماندان اولمسی

۱۵ مشار الیهك پهلوان مصطفانك قدیماً طانیدیغنی اعتراف اتمش دنیلمسی

۱٦ نجیب وعلی بکلرك سرایدن محمود پاشا معیتنه یاور اوله‌رق ویرلمش دنیلمسی

۱۷ مومی الیهمانك یاور اولدقلرینی کندولری دخی اعتراف اتمش اولملری

۱۸ مدحت پاشانك وکلایه ارکان معلومه تعبیر اتمسی

۱۹ قتل ماده‌سی حقنده ورثه‌نك قوللری وافاده‌لری اولمسی

۲۰ عبدالعزیزك قاتلی وکلانك وظیفه اتمسی

۲۱ خلع ایچون قوللانیلان عسکرك بیننده قیل وقال اولمسی

۲۲ اشبو عسکرك طشره‌لره تبعید قلنمسی

۲۳ یرلرینه کتوریلان عسکره حق سکوت اوله‌رق عطیه ویرلمسی

۲٤ نوری پاشانك عبدالعزیزك قتلنی اقراره دائر سوز سویلمسی

۲۵ خیرالله افندینك امریله ساخته اعلام ویرلمسی

۲٦ پالانك بر عسکره ویرلدیکی کتم اولنه‌رق پنجره‌دن اتلمش دینلمسی

۲۷ قره‌غولده‌کی عسکرك وکلا امریله اویون اوینامسی

۲۸ قان ایچنده بولنان مقاصك وکلا طرفندن خصوصاً قونلمش دنیلمسی

۲۹ عزت بکك مقاصی اوطه‌نك اورته‌سنده بولمسی

۳۰ عرض نیاز قالفه‌نك تقریرنده فخری بکك افاده‌سنه مباینت بولنمسی

۳۱ مرحومك یاننده مصحف شریف بولنمدیغنك ادعا قلنمسی

۳۲ محمود پاشانك قبل الوقعه فرعیه‌یه کلدیکنه نجیب وعلی بکلرك ویکرمی
قدر اشخاصك شهادت ایتدی دنیلمسی

۳۳ مشار الیهك قبل الوقعه فرعیه‌یه کلوب صفت رسمیه‌سنی سویلدیکنه
دائر عزت بکك شهادتی

۳٤ غسال عمر افندینك یاره کورمسی

۳۵ اوچ کیشینك مأموریتی سوزی یوغیکن مدحت پاشانك خفیاً سعید
بکدن صورمش دنیلمسی

٣٦ مشار اليهك تقريرنده كويا فخري بكك افادات كاذبه‌سيله اكتفا اولنديغي سويلسي

٣٧ خرقهٔ شريف خدمه‌سنك تقريرلري

٣٨ مرحومك اثر حياتي باقي ايكن دفن اولنديغي رشدي پاشانك سويلمش اولمسي

اشته بونلرك هيچ بريسي حقنده هيچ بركسه‌نك افاده‌سي وقوع بولمامش ضمني و صريحي بر سوز سويلنلمامش ايكن مضبطه مؤلفلري طرفندن يالان وخلاف واقع اوله‌رق اچقدن ايجاد و احداث اولنمشدر

نوع ثاني

قاتل ورواي‌لرينك تحريف افاده‌لرنده احداث ايديلان يالانلردر

٣٩ سلطان عزيزك فرعيه‌يه مخصوصاً وكلانك رأييله كتورلمسي

٤٠ وكلانك قوميسيون اولمسي

٤١ محمود پاشانك او قوميسيونده اعضا بولنمسي

٤٢ جزايرلي مصطفانك تحليفي ماده‌سي

٤٣ علي بكك قاتللري ايچرويه كيرركن كورمسي

٤٤ عزت بكك مصطفايي ايچروده كورمش اولمسي

٤٥ سيد بكك جزايرلي مصطفانك تحليفنده حاضر بولنمسي

٤٦ رشدي پاشانك مدحت پاشايه دائر اولان افاده‌سي

اشته بونلرده واقعا قاتللري طرفندن سويلنلمش لقردي ايسه‌ده قاتللرينك مقصدي بشقه ايكن تحريف اولنه‌رق مخالف معناره صرف ايله سؤ استعمال ايدلمشدر

نوع ثالث

كذب و يلان اولديغى معلوم و اشكار ايكن طوغرى سوز كبى يازيلان يلانلردر

٤٧ خادم عربلرك و ذوقياب قلفەنك و پروين فلك خانمك افادەلرى.
٤٨ پهلوان مصطفانك محمود پاشايه مناسبت قديمەسنى سويلمسى
٤٩ مشار اليهك مسافر اوطەسندە مصطفايه تعليمات ويرمسى و ديديكى سوز ايله تهديد اتمسى
٥٠ و نورى پاشانك الماس ايپقلار ايكن قتل ايچون امر اعطا اتمسى
٥١ قاتللرك معاشلرى كسلمك قورقوسيله امرى قبول ايدوب اجرا اتملرى.
٥٢ فخرى بكك چاقى ويرمسى و معاونت اتمسى
٥٣ نجيب و على بكلرك حين قتلدە بولنملرى
٥٤ محمود پاشانك قبل الوقعه فرعيەيه كتمسى وعرض نياز ايله اقردى اتمسى.
٥٥ مشار اليهك فندقليدەكى قوناغنه وكلايى جلب ايله مشورت ايلمسى
٥٦ مشار اليهك فرعيەدە صندق قيرديرمەسى
٥٧ رشدى و عونى و مدحت پاشالرك تفوهاتنه دائر نورى پاشانك افادەسى.
٥٨ مدحت پاشانك قومشو بغچەسنه اولان قپويى فرار ايچون اچمش اولمسى.
٥٩ بنديكى عربەيى باﻻلتزام فرار ايچون اولدن تدارك اتمش دنيلمسى
٦٠ فخرى بكك چكمجەسندەكى كاغد مادەسى
٦١ نسبتيه وقعەسى

باﻻدە بيان اولنان اون بش مادەدە سويلنلمش اولان اشبو التمش بر يلان ينه او مادەلردە مذكور و محرر بولنان بر طاقم اسنادات وسؤ استعماﻻتدن بشقه اولوب كيفيت و ماهيتلرى بورايه قدر اجرا اولنان و هر بر مادەدە

تفصیلاتیله یازیلان محاکمات ایله ثابت و متحقق اولدیغندن هر قنغیسنده اشتباه اولنور ایسه اکا متعلق بحثك محاکمه‌سنه مراجعتله حل شبهه ایدلمك ممکن و اسهلدر

هیئت اتهامیه نامنه اوله‌رق یاپیلان مضبطه‌یه تلاحق افکار ایله نه خاطره کلدیسه بو وجهله یازیلوب تفصیلاتی بتورلدکدنصکره فذلکهٔ تحقیقات و مطالعات اولمق و صحیحاً اصولنده یاپلمش بر محکمه کاغدینه بکزه‌مك اوزره اشاغیسنه علاوه قلنان اجمالنده مواد مبسوطه‌نك مظنون علیهمی اتهامه قانوناً کفایتی بیان اولنه‌یور قالدیکه عدلیه نامنه یاپیلوب میدانه قونیلان بر سند رسمیده کذب شویله طورسون بر یاکلش سوز وبلکه حك و تحریف کبی بر کوچك قصور و نقیصه وقوعی بیله او سندی قانوناً اعتباردن اسقاط ایده‌جکی معلوم ایکن بو قدر اکاذیب و مفتریات صریحه‌دن ترکب اتمش بر سندك قدر و اعتباری نه اولمق لازم کله‌جکنی تعیین اتمك ایچون بوراده زیاده سوزه حاجت یوقدر

نه عجیب حالدرکه سلطان عزیزك قتل و ازاله‌سی وکلا طرفندن بالتصور عادتا وظیفه عدادینه کچورلمش عباره‌سی بو اجمالده دخی تکرار ایدلدکدن صکره کویا بوکا دلیل اولمق اوزره بر طاقم شیلر دها کشف اولنه‌رق دنیله‌یورکه سلطان عزیز طوپقپو سراینه کیدرکن یغموردن اصلانمش اولدیغی حالده البسه‌سنك تبدیلنه میدان ویرلمامش و ایکی قاشق چوربایه مساعده اولنمامش اولمغله بونلرده عبدالعزیزی اولدرمك ایچون وکلانك سوء قصد وتصورینه دلیل واماره ایمش جلوس کونی صباحلین باب سر عسکریده بویله امر عظیمك اجراآت رسمیه‌سیله مشغول اولان وکلانك مرحوم عبدالعزیزك یغموردن ایصلانه‌جغنیدوشونه‌رك البسه یتشدیرمك وچوربا پشرمك‌مثللو وظیفه‌لری وارایدیده انی‌می اجرا اتمامشلر یوخسه یغموردن ایصلانورایسه البسه‌ویرلسون قارنی اجیقور ایسه چوربا اعطا

اولنمسون کبی مأمورلرینه تنبیه‌سی اتمشلردر بو نصل عادی و بیاغی سوزدر وسلطان عبدالعزیزك فرعیه‌یه نقلی گویا بین الوکلا مذاکره اولندیغی صیره‌ده (قرارمز بویله اوله‌جقدی) تعبیریله برسوز سویلنمش دنیلیور بو سوزی کیم سویلمش و حیثیت انهاسی بونی نره‌دن طویمشده بورایه یازمشدر هایدی برلسانندن اویله بر لقردی چیقمش اولسون بویله هر شیئه شمولی بر کلامدن نه حکم استنباط اولنه بیلور حکمی وار ایسه نیچون قاتلی میدانه قونیلیور مرحومك خدمت ذاتیه‌سیچون امکدارلردن ادم انتخاب وارسال اولنمسنك کیفیت لزومی واحوال سائره‌سی استنطاقلرده بیك دفعه تکرار ایدلمش و خلعده بولنان عسکرك طشره‌لره تبعید ایدلمسی وقرغولده زیبك اویونی اوینامسی و خاقان مرحومدن قالان نقودك غصبیله عسکرك اغزینی قپامق ایچون اعطا قلنمسی کبی شیلرك مضبطه مؤلفلری طرفندن ایجاد ایدیلان مفتریات اولدرق هیچ برینك تصورتله اصلی واساسی اولمدیغی اثبات اولنمشیکن بو سوزلرك ینه بوراده تکرار ایرادیله برابر وکلا طرفندن حینهٔ جاهلانه ایله اوطه‌ده تراکم ایدن قان ایچنه برکوچك مقاص اتلمش دنیلورك برده بویله برفضله معلومات علاوه‌سی عجبا ایشیدنلرك ایناناجغی اعتقادیله‌می یاپلمشدر پهلوان مصطفایه سویلتدیرلدیکی وجهله مرحومك قوللری چاقی ایله کسدیروبده مقاص ایله کسلمش دیمك ایچون بوقدر تکلف اختیار اولنمسنك نه ملاحظه‌یه مبنی اولدیغی سؤال ایدن اولسه نه دنیله‌جکدر نسبتیه وقعه‌سی دنیلان خیالاتله بونك تفوه ایدلمسی بیله عیب وموجب شبه وعار اولدیغی حالده شمدی مضبطه‌نك حکم محلنده بودخی کوچك برایش کبی تکرار ایدلدکدن بشقه برده الحمدلله میدانه چیقامامش دنیلمسیله شولقردی‌یی بوراده سویلیه بیلمك ایچون نصل قلب ونصل لسان لازمدر سبحان القادر القیوم

اشته مضبطه‌ده گویا مقتول علیهم حقلرنده بیان اولنان ماده‌لر قانوناً

ثابت اولمشـده نوبت بونلرك تعيين جزالری بحثنه كلمش اولديغنـدن
نتيجه‌سنده برمادهٔ مخصوصه يازيله‌رق انده دنيله‌يوركه پهلوان مصطفی ايله
رفيقی حاجی محمد وجزايرلی مصطفی محمود پاشانك مع‌التهديدات ويرديكی
امر وتعليماته وفوق العاده اطماع اولنملرينه مبنی فعل قتلی تصور وتصميم
اوزرينه اجرا اتمش وكذلك فخری‌وعلی ونجيب بكلردخی وعد ووعيدلرله
اطماع ايدلدكلرندن انلرده ديكرلرينه معـاونت ايلمش اولدقلری جهتله
قانون جزانك يوز يمشنجی ماده‌سی حكمنجه اشبوالتی كشينك اعداملرينه
وكذلك سلطان مراد ووالده‌سيله رشدی ومحمود ونوری پاشالر دخی كويا
آمرمجبر اولدقلرندن بوالتی ادمك دخی ديكرلری كبی اعدام ايدلملرينه
قرار ويرلدكدنصكره سـلطان مرادك حال جنتندن بحثله انك تأخر
واستثناسيله حكم جزانك ديكر اون بر كشی حقنده اجراسـنه وميرالای
عزت بك ايله سيد بك معاون قتل عد اولنه‌رق انلرك دخی قانونك يوز
يمش بشنجی ماده‌سی ايجابنجه جزالرينه قرار ويرلمش اوله‌يور

مظنون عليه دنيلان ادملرك كويا استنطاقلری اجرا اولنمش ايسه‌ده
بونلرك كيمسی يلديز سراينك برر دائره‌سنده وكيمسی بغچوان قلبه‌سی
كبی‌يرلرده منفرداً حبس اولنه‌رق كافهٔ‌اصول‌وقاعده‌نك خلافنده تعيين‌اولنان
مأمورلری معرفتيله وانواع تضييقات ايله سويلتديريلوب بوحال ايله برابر
اكثريسنك افاده‌سی مطلوبه موافق اولمديغندن استنطاقنامه‌لر ميداندن
قالديرلمش و ذاتاً مظنون عليه دنيلان آدملرك حقوقنی مدافعه ايده‌جك
ويا تحريراً و شفاهاً ديه‌جكنی اسماع ايليه‌جك بر واسطه و محل اولمديغی
و تداركنه امكان براغلمديغی جهتله حقلرنده هرنه مراد اولنور ايسـه
سـويلتك و يازمق ايچون بر مانع قالمامش اولديغنـدن مضبطه مؤلفلری
حميت و انصافلرينك درجه‌سنه كوره عقل و ملاحظه‌لرينه كلان شـيلری
يازمقـدن چكنميه‌رك اون بش ماده‌ده التمش بو قدر يلان ارتكاب

ایتدکاری کبی اشبو اکاذیبه ضمیمه اوله‌رق شوراده حکم محلنده دخی التی کشینك فوق‌العاده وعد و وعید ایله بو ایشه مجاسرت ایتمش اولدقلرینی بی محابا یازمغه اوتانمامشلردر قاتل دنیلان آدملره وعد اولنان معاشلر یوقاریده اثبات اولندیغی وجهله مرحومك ارتحالیله برابر قطع اولنمسیله معاش ماده‌سنك قتل ایچون موجب اطماع اولمسی مناسبت اولمیوب بلکه خاقان مرحومك دوام حیاتی اطماع ایچون اولمق لازم کلدیکی حالده مرقوملرك معاشه طمعاً سلطان عبدالعزیزی اولدرمش اولملرینی ادعا ایتمك نقدر جاهلانه بر سوز اولدیغی محتاج بیان دکلدر بناءً علیه بو لقردینك حکمی اولمیه‌رق ارادن چیقارلدقدن صکره مرقوملرك و فخری و نجیب و علی بکلرك اطماع اولندقلری شی ندر ندن بیلنمشدر و کیمك طرفندن اولمشدر بیچاره آدملر طرف شاهانه‌دن احسان بیوریلان چراقلق معاشلرینه قناعت ایدرك کیمسی کویلرینه چکیلوب کتمش کیمسی بر ایش تدارکی قیدنده اوله‌رق ضرورت حال و احتیاجی میدانده بولنمش ایکن فوق‌العاده وعد ووعید ایله اطماع اولنمش دنیلمك نه انصافسزلقدر و نقدر بیوك یلان سویلمکدر

بوقدر غلطات و سقطات ارتکابندن صکره قانونك عباره‌سنده وادعا اولنان جنایاتك احکام قانونیه‌یه تطبیقی خصوصنده دخی بر دولتك ادارهٔ عدلیه‌سندن صدوری تصور و تخطر اولنه‌میان بر طاقم تغییرات و تحریفات و قوعبولمشدرکه بونلر بیلنمیه‌رك یاپلمش ایسه مأمورلرینك درجهٔ جهالتنی و بیله‌رك اختیار ایدلمش ایسه مرتبهٔ جرأتلرینی مفسر و معلن اولمغله بوراده انك دخی ایضاحی ایچون بر قاچ سوز سویلمك مقتضیدر شویله‌که قانون‌جزانك یوز یتمشنجی ماده‌سنده متعمداً قتل نفس ایدن قاتلك اعدامی یازیله‌یور و یوز سکسان دردنجی ماده‌سنده اعدام جزاسنك امر مجبر حقنده اجراسیله اصل قاتلك اعدام جزاسندن استثناسی

کوستریلەیور بناءً علی ذلك سلطان مراد و والدەسیله رشدی و مدحت و محمود و نوری پاشالر آمر مجبر اولور ایسه اولکی التی کشی مغدور طوتلق واکرانلر اعدام جزاسیله مجازات ایدیلەجك اولور ایسه دیکرلری آمر مجبر اولمامق لازم کلەجکی قانونك عبارەسنده اولان صراحته کوره طبیعی و بدیهی ایکن هیئت اتهامیه اجتهادنده ایکی طاقمدن هیچ برینك اعدام جزاسندن استثناسنی استمدیکندن اون ایکی کشیدن مرکب بر جمعیتك نصفنه قاتل و شریك قاتل دیوب انکله و نصف دیکرینه امر مجبر دیوب انك حکمیله اعداملرینی مناسب کورمش اولەیور و بوکاده مقتضای حکم قانون دیور عجبا بونصل قانوندر وبو جمله ایله برابر قانونده تصریح و تعریف اولندیغی وجهله امر مجبر امر ایتدیکی ادمی قتل و اعدامه مقتدر اولان کشی اولوب حالبوکه محمود پاشانك مصطفایه اکمککزدن اولورسکز تعبیریله سویلمش اولدیغی لقردی صحیح اولمق لازم کلسه بیله بونکله کندوسی قانوناً امر مجبر اولمق وخصوصیله مدحت پاشا و رشدی پاشایه امر مجبر دنیلمك مناسبت الورمی و قانونك عبارەسنده امر مجبرك صفتی بر منوال محرر غایت واضح اولەرق یازلمش طورركن مضبطەنك بو فقرەسنده امر مجبر تهدیدینی ایقاعه مقتدر اولان ادمدر دیو تعریف اتملك و بوکاده عبارۀ قانوندر دیمك و قانونده اولمیان بر مادەیی قانونك عبارەسی دنیلەرك بورایه یازمق یلانجیلق و ساختەکارلق دکلده ندر و نقدر بیوك جرأتدر

سلطان مرادك قانوناً جزاسی کوسترلدکدنصکره براز اشاغیده تأخر جزاسیله انك استثناسنك سر وحکمتی معلوم اولوب فقط متهمین صرەسنده اتهام اولنان عرض نیاز قالفەنك برچوق سیئاتندن بحث اولنمش وانك دخی یوز یتمش بشنجی مادۀ قانونیه حکمیله مجازاتی کوسترلمشیکن ذیل مضبطەده اتهامنه محل اولمدیغی بیان اولنەرق عفو واستثنا اولنمسنده بادیٔ

امرده برغرابت کورینور ایسه‌ده مومی‌الیهانك صورت تقریری وحال وصفتی تفکر وملاحظه اولنور ایسه پك قولای آکلاشیلورکه مومی‌الیها عبدالعزیزك وفاتنده بالذات حاضر وموجود بولنانلردن اولوب ماده‌نك حقایقنه معلوماتی اولمق وکوردیکی معاملات وتضییقات اوزرینه اختیار کذب ایدوب قول وفعلنده ثبات ایتمك حسبیله شمدی متهمین صره‌سنده حسب الاصول محکمه‌یه جلب اولنه‌جق اولور ایسه میدانه قونیلان قتل ماده‌سنك یالان ومصنع اولدیغنی سویلیه‌جکی وفرعیه دائره‌سنده موجود اولنلری استشهاد ایلیه‌جکی درکار اولدیغندن بویله برمحذوری دعوت ایتمامك ایچون مومی الیهانك هان قبل المحاکمه عفوی مقتضای مصلحت عد اولنمشدر

مدحت پاشا چادر کوشکنده محبوس اولدیغی حالده کندویه ویرلمش اولان اتهام مضبطه‌سنی تدقیق ومطالعه ایدرك برمنوال محرر ظاهره اخراج ایتمش اولدیغی سقطات وغلطاتك خلاصه‌لرینی قورشون قلمله اوراق پریشان اوزرینه ضبط واشارت ومحاکمه‌سنه حاضرلنمش اولدیغندن بونك اوزرینه نه طرفدن نصل برسس چیقاجغنه انتظار ایتمکده ایکن حزیرانك سکزنجی کونی مشار الیه بردعوتجی کلوب یلدیز کوشکی قربنده واقع کتبخانه‌نك یاننده قورلمش اولان چادره عدلیه مأمورلری کلش وکندوسنی استمش اولدقلرینی خبر ویرمکله مدحت پاشا کتدکده استیناف محکمه‌سی رئیس اولی سروری افندی ورئیس ثانیسی خرستوفوریدی افندی ایله محکمه اعضاسی وکتبه‌سی وقوندن راغب بك حاضر اولدقلری حالده خرستوفوریدی افندی فتح کلام ایدرك جنتمکان سلطان عبدالعزیزك قتلی ماده‌سندن طولایی اقتضا ایدنلرك محاکمه‌سیچون برمحکمهٔ عدلیه تشکیل اولنه‌جغندن ومظنون تهمت اولنلر طرفندن براووقات تعیینی قاعده بولندیغندن بحثله کندو طرفندن دخی برآووقات تعیینی تکلیف اولندقده مدحت پاشا طرفندن اووقات موسیو ایت ویاخود دیکر مناسبی تصور اولندیغی صرده‌ده

استنیلان اوقاتك ،مطلقا شو دفترده محرر اولنلردن بریسنك اولمسی لازمدر دنیادرك میدانه بردفتر قونلمش وبو دفترده اسامیسی محرر اولان اوقاتلر عدلیه نظارتجه انتخاب اولنان ذوات اوله‌رق جمله‌سنك حال وکیفیتلری مدحت پاشاجه مجهول ایسه‌ده ایچلرندن شهری افندی نامنده بر اووقات برسنه مقدم مدحت پاشانك صرافیله اولان دعواسنه وکیل اولمق مناسبتیله غیاباً معارفه‌سی بولنمش اولدیغندن مشارالیه طرفندن افندیء مومی‌الیه ترجیح وتنسیب اولنمشدر

اشبو شهری افندی ایرتسی کونی چادر کوشکنه کلرب مدحت پاشا ایله لدی‌الملاقات تشکیل اولنه‌جق محکمه‌نك علنی اوله‌جغنی وبولنه‌جق زوار ایچون اوچبیك بیلت قدر طبع اولندیغنی ومحکمه‌نك رئیسی بالطبع سروری افندی ایدوکنی بیان ایتدکدنصکره اوقاتلرك وظیفه‌سی اولدیغی اوزره مدافعه ایچون نصل اجوبه حاضرلنمش اولدیغنی صورمش وبو ایسه اول امرده اتهام مضبطه‌سنك قرائت ومطالعه‌سیله تدقیقنه متوقف بولنمش اولدیغندن ابتدا بونك اوقونمسی مدحت پاشا طرفندن تکلیف اولندقده اوکون وقت کچ اولدیغندن ونوری پاشانك اوقاتلغی دخی کندوسنده بولندیغندن انی کورمك و ایرتسی کونی ارکنجه کلمك اوزره افندیء مومی‌الیه عودت ایتمشیدی

ارادن برقاچ کونلر کچدیکی حالده افندیء مومی‌الیه ظهور ایتمدیکندن وکندوسنك ایلك دفعه‌کی ملاقاتنده واقع اولان اطوارندن و افاداتنك سیاق وسباقندن اکلاشلدیغنه کوره بوادم مدافعه‌یه مأمور اولمیوب اصل مأموریتی مدحت پاشانك امر مدافعه‌ده دیه‌جکنی اکلایوب واوکره‌نوب خبرویرمك مقصدینه مستند اوله‌رق بو جهتله کندوسنك اوقات دکل عادتا جاسوس اولمسی شبهه ویردیکندن شوراسی کوزلجه اکلاشلمق ایچون ورودینه شدتله انتظار اولنمقده ایکن اوچ کون صکره ظهور ایدوب فقط کوشکه

باغورکن کندوسنک يالکز اولميرق ارقداشلری دخی اولديغی حس اولنمسيله اوطه‌يه کيردکده ارقداشلرينك نره‌ده قالديغی مدحت پاشا طرفندن سؤال اولندقده رفيقی اولميوب يالکز کلديکنی جواب ويرمسی اوزرينه مدحت پاشا کوشکك خدمه‌سندن برينی چاغروب شهری افندينك رفقاسی نيچون ايچرويه کيرمديلر ديدکده بورغون اولدقلرندن صفه‌ده قالديلر بلکه صکره کيرولر ديديکنی و بو جهتله افندئ مومی اليهك يالکز اولميوب رفقاسی بولنديغی ميدانه چيقديغی متعاقب مکر ارقداشلری قرنادن راغب بك ايله بسيم بك اولمغله وبونلر شهری افندی ايله اوله‌جق مکالمه‌يی ديکر اوطه‌نك قپوسی ارقه‌سندن استماع اتمك نيتيله کلمش اولدقلری حالده اخفايه مجال قالمامغله ايکيسی دخی بالضروره مدحت پاشانك بولنديغی اوطه‌يه کيروب اوتورمشلردر

شهری افندی بو وجهله يالان چقمسندن حاصل اولان محجوبيتی هضم اتمکسزين کلامه اغاز ايدرك برلکده مقدار کافی کاغد کتورديکندن واتهام مضبطه‌سنی باشدن اشاغی اوقومغه حاجت اولميوب فقط مدافعه ايچون حاضرلنمش اولان اسباب واجوبه نه ايسه انلری محللرينه کوره حسن استعمال کندويه عائد وظيفه بولنديغندن بحثله ايشك مباحثه‌سنه کيرمکلکی استمش ايسه‌ده مومی اليهك بو دفعه ميدانه قويديغی وضع وحرکاتندن واشبو قتل ماده‌سنك مرتب ومؤلفلری جمله‌سندن اولان راغب بکك قرنادن بسيم بك ايله برلکده کلوب مدحت پاشانك اوقاته سويليه‌جکی سوزلری استماعه مأمور اولملرندن مقصد نه اولديغی ميدانه چقمش ومدحت پاشاجه امنيت بتون منسلب اولمش اولمغله اتهام مضبطه‌سنده کندو عليهنه يازلمش ماده‌لر نه ايسه حين محاکمه‌ده جوابلرينی کندوسی ويره‌جکنی وبو جهتله اوقاتك لزومی اولمديغنی مدحت پاشا بيان ايله برابر بونلره دائر شمدی مباحثه ومذاکره دکل برسوز بيله سويلمك احتمالی اولمديغنی مدحت

باشا قطعیاً جواب ویرمسیله مومی‌الیهم چکیلوب کتمشلردر

شهری افندینك ابتداکی افاده‌سندن وروش حالدن استنباط اولندیغنه کوره اجرا اولنه‌جق محاکمه سروری افندینك تحت ریاستنده اولمق مرتب اولوب حالبوکه بو ادم طونه ولایتنك بدایت تشکیل و تأسیسنده ولایت اصولنك علیهنده بولنان بعض بدخواهانك سوقیله افساد مملکت ایچون انتخاب اولنه‌رق روسجق نیابتنه مأموراً کلمش و جبلیت ردیه‌سی اقتضاسنجه اسلام ایله خرستیان بیننه القای فساد ایچون چالشه‌رق نفس روسجقده بر غائله حدوثنه‌از قالمش اولدیغندن مدحت پاشا طرفندن مومی‌الیه ورفقاسی مؤاخذه اولنه‌رق همان طرد ودفع اولنمشیدی بونلر اولوقت استانبوله کلوب وقپو قپو طولاشوب مدحت پاشا علیهنده درلو شکایات و مفتریاته تصدی اتمشلر ایسه‌ده سروری افندینك مقدملری نیابتنه بولندیغی محللرده دخی افساد اهالی ومملکت یولنده حرکاتی مسبوق اوله‌رق حتی بونك ایچون نفی ایله مجازات دخی کورمش و رفقاسی دخی دلی نصرت پاشا و دلی نظیف افندی کبی ذاتلر اولوب لقبلریله متعارف بولنمش اولدیغندن القاآت ومفتریات واقعه‌لرینك تأثیری اوله‌میه‌رق فقط کندولری مدحت پاشانك خصماسی عدادینه التحاق اتمشلر ایدی اشبو سروری افندی بوخصوصیت ومزیته مبنی عدلیه نظارتنك الك بیوك محکمهٔ جنایتنه رئیس اوله‌رق موضوع بحث اولان قتل مسئله‌سنك اکثر ترتیباتی بو ادمك همتیله وجوده کلمش وشمدی بویله بر محکمهٔ فوق العاده‌نك ریاستی دخی بالطبع کندویه حواله و تودیع اولنمشدر افندئ مومی‌الیه بو ماده‌یه مخصوص اوله‌رق اجرا قلنان استنطاق مجلسلرنده دخی رئیس اولمغله او صفتله بالدفعات چادر کوشکنده مدحت پاشانك یانه کلوب کتمش اولدیغی حالده چونکه استنطاق اوزرینه ضبط اولنان اسئله و اجوبه امضا تحتنده اولدیغندن مومی‌الیهك حضور و وجودنده بر بأس کورنمامش ایسه‌ده محکمه ریاستی

اکا مقیس اولیوب اصول قانونیه اقتضاسنجه تحت محاکمه‌ده بولنانلر محکمه رئیسنك وجدان و حقانیتنه تسلیم و راضی اولمق لازم کله‌جکنه وحالبوکه افندئ مومی لیهك بین‌الناس متعارف ومشهور اولان سوء اخلاق وجبایتندن و او وقته قدر نیابتیله بولندیغی محللرده افعال ظالمانه‌سیله نقدر خانه‌لر سوندردیکی معلوم اولدیغندن بشقه بر منوال محرر طونه ولایتندن طرد و دفع اولنمسی ماده‌سندن طولایی مدحت پاشا علیهنده غرض وخصومتی دخی هرکسك بیلدیکی شی اولمسیله بویله بر ادمك مدحت پاشایی محاکمه ایده‌جك محکمه‌یه رئیس اولمسنی و انکده مومی الیهك عدل و حقانیتنه و وجدانه تسلیمیتده بولنمسنی دنیاده هیچ بر فکر و انصاف قبول اتمیه‌جکندن بوراسی مدحت پاشا طرفندن تفصیلاتیله وراغب بك واسطه‌سیله مابین همایونه عرض اولنه‌رق بر قاچ کون صکره ایجابنه باقیله‌جغی جوابی النمشیدی

تشکیلی مرتب و موعود اولان محکمهٔ فوق‌العاده یلدیز سرایی استحکاماتی خارجنده و مالته قره‌غولخانه‌سی یاننده بر موقعه چادرلر قوریله‌رق حاضرلنمش و زوار ایچون بیلتلر طاغیدلمش اولمغله حزیرانك اون بشنجی بازار ایرتسی کونی اشخاص مظنونه و متهمه دنیلان یعنی سلطان مراد ایله والده‌سندن وخسته‌لکی جهتیله ازمیرده محبوساً قالمش اولان رشدی پاشادن و برده عفو ایدیلن عرض نیاز قالفه‌دن ماعدا مضبطه‌ده اسامیسی محرر بولنان اون بر نفر ذوات و اشخاص اویلن وقتنده محل مذکوره کوتوریلوب مدحت پاشا اوراده قره‌غولخانه‌نك بر اوطه‌سنه وضع واقامه ایله قپوسنه وپنجره‌لرینه عساکر نظامیه‌دن و پولیس نفراتندن بر طاقم قره‌غوللر و متعدد جاسوس و مفتشلر قونلمش و محمود و نوری پاشالر و نجیب و علی و فخری و سعید و عزت بکلر ایله پهلوان مصطفی وحاجی محمد وجزایرلی مصطفی طوغریجه محکمه دنیلان چادره ادخال اولنمشدر

محكمه‌نك رسم و هیئتی اوروپا محكمه‌لری شكلنه اویمق ایچون عدلیه مأمورلرینك بولنه‌جغی محل نصف ای قطرنده و سطح زمیندن برمترو قدر ارتفاعده اولوب قارشو طرفنه زواره مخصوص بر چوق صندالیه‌لر قونلمش و اشبو ایكی محلك اورته‌سنه مظنون علیه اولنلر ایچون بر محل تخصیص اولنه‌رق بوراسی هر ایكی طرفه نسبتله اشاغیده قالمق اوزره اللی سانتیمترو قدر قازیلوب چوقورلشدیرلمشدر

محكمه‌نك رئیس اولی سروری افندی و رئیس ثانیسی خرستوفوریدی افندی اولوب اعضاسی بولنان توفیق افندی و مهتدی امین افندی وحسین بك و ارمنی تقفور افندی نام ذاتلر دخی رئیسلرك یمین و یسارنده اوتورمشلردر

مدعیٔ عمومی لطیف بك رئیسك صاغ جهتنده‌كی اعضادن صكره تخصیص اولنان محلده و قرنادن راغب بك ایله ینه سرای همایوندن تعیین قلنمش اولان برقاچ ذات دخی مدعیٔ عمومیه معاون اولمق اوزره برلكده اولوب مستنطق وكتبه طاقمی دخی رئیسك صول طرفنده‌كی اعضادن صكره قونلمشدر رئیسك ومدعیٔ عمومینك ارقه طرفلرنده ایكی عدد یالدیزلی قولتوق صندالیه‌سی اولوب بونلرده عدلیه ناظری جودت پاشا ایچون اولدیغندن مشارالیهك ایجاب مصلحته كوره كاه رئیسك و كاه مدعیٔ عمومینك ارقه‌سنه كلوب محاكمه‌نك مطلوبه موافق اولمیان یرلرینی تعریف اتمك و خطالری وقوعبولدقجه دوزلتمك ایچون وضع ایدلمش اولدیغی اثنای محاكمه‌ده جودت پاشانك بو صندالیه‌لرده و خلقك نظرندن ممكن مرتبه خفی بر صورتده اوتوروب طولاشمسندن وایكیده برده كیروب چقمسندن اكلاشلمشدر بونلرك ارقه جهتنده غزته‌جی مدحت افندی ایله سائر بعض ترك واجنبی غزته‌لرینك محررلری اوتوروب انلرك اراسنده دخی قاریشیق اولمق اوزره سرای همایونه متعلق ضابطان و یاوران

و حرم اغالری کبی بر چوق سیرجی ذوات کورلمشدر.

اولجه اولنان اعلاناته کوره اوچ بیك قدر زوار اولمق لازم کلدیکی وبو حساب ایله زوار و سامعین ایچون تهیه اولنان محله بك چوق صندالیه‌لر قونلمش اولدیغی حالده باصیلان بیلتلردن یالکز بر قاچ یوز عددی طاغیدلمش و انلرکده حامل اولنلرندن بر طاقمی قپولردن صالیویرلمیوب اعاده قلنمش اولدیغندن موجود اولان زوار سفارتلرك ترجمانلریله سرای همایونه‌متعلق ضابطان وامرای عسکریه‌دن وبرده ایران سفیری و استانبولده بولنان بعض معزولین وزرا و چند نفر علما ومسافریندن عبارت اولمسیله صندالیه‌لرك چوغی بوش قالمشدر.

کویا متهمینك حقوقنی مدافعه اتمك ایچون اولجه تخصیص قلنمش اولان اووقاتلردن قسطاکی افندی محمود پاشانك و شهری افندی مدحت پاشا ایله نوری پاشانك و رفیق و محمد علی و عزت افندی نامنده اولان اوچ اووقات دخی دیکرلرینك وکالتلرینی ایفا ایده‌جك کبی حاضر بولنملریله بونلرده محکمه مأمورلریله تحت محاکمه‌ده اولنلر بیننده واقع محلده اقامه اولنمشلردر.

مدحت پاشادن ماعدا محکمه‌ده حاضر اولان ذوات و اشخاصك ساعت التیده محاکمه‌سنه بدأ اولنه‌رق اول امرده رئیس سروری افندی طرفندن بحث و صدد خارجنده لقردی سویلنلمامسنه و اصول و اداب محکمه‌یه رعایت اولنمسنه دائر اصول محاکمه قانونامه‌سنده محرر و معین اولان عباره ایله بر مقدمه ایراد اولندقدن صکره مدعیٔ عمومینك اتهامنامه‌سی و هیئت اتهامیه‌نك مضبطه‌سی لدی‌القرائه انك اوزرینه اووقاتلردن رفیق افندی قیام ایدرك نظارت جلیلهٔ عدلیه‌نك انتظامندن و عدالت و حقانیتندن بحثله بو محکمه‌نك دخی محض اعلان حق وصواب اولنمسی مقصدیله یاپلدیغنه و بونلرده عصر جلیل حضرت پادشاهینك

آثار ترقيات ومحسناتندن اولديغنه دائر اولجه باپيلوب يدينه ويرلمش اولان ورقه‌يى قرائت ايليه‌رك و ذات شاهانه ايچون دخى بر اوزون دعا ايدرك بتورديكنى متعاقب چونكه بو ادم پهلوان مصطفى ايله رفيقى حاجى محمدك وكيلى اولمق اوزره تعيين قلنمش اولديغندن ظاهر حالده بونلرك مدافعه‌سى ايچون وظيفهٔ ذمتنه موافق سوز سويلمش اولمق و حقيقتده كندولرينى اثناى محاكمه‌ده مقدمكى تقريرلرندن دونمامك ايچون الدائمق اوزره ايراد ايلديكى مقدمه‌ده بو آدملر عبدالعزيز مرحومك قتلى خصوصنده بيوك محلدن الدقلرى امر و تعليمات موجبنجه حركت اتمش اولدقلرى و بو حركتلرنده معذور بولندقلرى بيانيله مرقوملرك تخفيف جزايه شايان اولدقلرينى سويلمكه موفق اولمشدر

مرقوملره بو وجهله خيالى بر اميد ويرلدكدن صكره رئيس افندى سوزه باشليوب كيفيتك نصل اولديغنى تقرير اتمسنى پهلوان مصطفايه وبعده صره‌سيله ديكر رفيقلرينه امر اتمكله مصطفى اياغه قالقوب اتهام مضبطه‌سنده محرر تقريرى وجهله محمود و نورى پاشالرك ويردكلرى تعليمات موجبنجه عبدالعزيزك صول قول طمرلرينى بوكم يرندن چاقى ايله كوزلجه كسديكنى و صاغ قولنك دخى بعض محللرينى جرح ايلديكنى وفخرى بك مرحومك قوللرينى طوتوب حاجى محمد ايله جزايرلى دخى ديزلرينه اوتوردقلرينى تفصيلاً بيان اتمش و حاجى محمد دخى انك ديديكى كبى اولدى تعبيريله وافادهٔ سابقه‌سى وجهله مصطفانى تصديق ايلمشدر نوبت جزايرلى مصطفايه كلدكده مرقوم اول و اخر افاده‌سى وجهله بو ايشك اصلى اولمديغنى و پهلوان مصطفى ايله رفيقنك يلان سويلدكلرينى افاده و تكرار ايدوب فخرى بك ايسه مرحوم عبدالعزيزك كندو كندوينى نوجهله اتلاف ايتديكنى متضمن سبقت ايدن افاداتنى تفصيلاً حكايه ايدرك خلافنده سويلنيلان سوزلرك بالكليه كذب و افترا اولديغنى سويلمش و نجيب بك سلطان

عزیزك وقوع ارتحالك شیوعی اثناسنده چاشور دکیشدیرمك ایچون قره‌غولخانه‌ده بولندیغندن و علی‌بك وقعه‌دن بر کون اول یاور اوله‌رق طولمه‌بغچه سراینه کیروب اثنای وقعه‌ده طبیعی فرعیده اولمدیغندن و عزت بك دخی وقعه‌یی قادینلرك فریادی اوزرینه طویوب عسکره بتشدیکندن بحثله بونلرك اوچی دخی قتل ماده‌سنه بر کونه معلوماتلری بولنمدیغنی سرد وایراد ایتمشلردر

انلردن صکره نوبت محمود پاشایه کلوب سروری افندی سؤال و جوابی رئیس ثانی خرستوفوریدی افندی‌یه تودیع ایتمکله افندیء مومی الیه فتح کلام ایدرك محمود پاشانك لدی الاستجواب مشارالیه جوابنده سلطان عبدالعزیز کندو کندوینی اتلاف ایتمش اولمسیله ید آخرله قتل اولندیغنك اصلی اولمدیغنی و بونك طولانی کندو حقنده دنیلان سوزلرك عزو و افترا ایدوکنی و قبل الوقعه فرعیه دائره‌سنه کتدیکنه دائر اولان تقریرلرك و اندن طولانی وقوعبولان اسناداتك دخی کذب و یلان اولدیغنی بیان ایله برابر سلطان مرادك جلوسندن عبدالعزیزك ارتحالی کوننه قدر هر آن و ساعت نزلرده بولندیغنی اثباته دخی حاضر ومقتدر اولدیغندن بحثله بونلری تعداد ایتمك استدکده رئیس ثانی طرفندن صوص سکا اوراسی صورلیور سن پهلوان مصطفانك تقریرینه نه دیه‌جکسك خطابیله اجرای عنف و شدت اولنمسی اوزرینه محمود پاشا مصطفایه اشارتله بو ملعون یلان سویلیور مقصد محاکمه ایسه انك کذب افاده‌سنی و بنم سوزمك صدق وصحتنی میدانه قویمق ایچون بولندیغم یرلری اثبات ایده‌جکم دیمك استمش ایسه‌ده افاده‌سنه قولاق اصلمیه‌رق و میدان ویرلمیه‌رك نوری پاشایه نقل سؤال اولنمش واو دخی جوابنده سلطان عزیزك کندو کندوینی اتلاف ایتدیکندن مرحومك قتل و ازاله‌سنه دائر دعوانك و کندو طرفندن مصطفایه امر ویرلدیکنك یلان اولدیغنی و حتی مجروحاتك کندویه تسلیمی

بعدالوقعه اولمغله مصطفانك تقريرنده تعليمات ويرر ايكن الماس ايبقلامقده اولديغنه دائر وقوعبولان سوزك دخی بو جهتله قطعا اصلی اولمديغی سويلمشدر

آووقاتلرك بوايشده حركت وصلاحيتلرينك درجه‌سی اولجه تحديد اولنمش اولديغندن هيچ برنده سوز سويلمكه جسارت يوغيسه‌ده بر شی سويليوب خلقه قارشو سكوت ايتمك دخی اچيق اوله‌جغندن هر بری بو صره‌ده مؤكللرينك كلاملرينی مؤيد برر ايكيشر سوز سويلديكی مثللو آووقات قوسطاکی افندی دخی محمود پاشانك امر مجبر اوله‌ميه‌جغنه و شهری افندی دخی نوری پاشانك الماس تفريقی بعدالوقعه بولنديغنه دائر مصلحتك الك اوزاق بررجهتندن برقاچ لقردی سويلمكله اكتفا ايتمشلردر مرحوم عبدالعزيزك كندو قول طمرينی كسمك ايچون قوللانمسيله حين وقعه‌ده اطبانك معاينه ايتديكی و عدليه مأمورلرينك صكره‌دن قان ايچنده مخصوصاً التلمش ديديكی مقاص ممهوراً حفظ ايدلمش اولديغندن بوصره‌ده او مقاص دخی محكمه‌ده ميدانه قونيله‌رق و اولوقت كشفده حاضر بولنمش اولان مارقو پاشا ايله سرايه متعلق اطبادن قاسترو افندی جلب ايديله‌رك مقاصك مهری فك ايدلدكدن صوكره بونلره ارائه‌سيله مقدما كوريلان مقاص بوميدر ديو رئيس طرفندن اولنان سؤاله جواباً ايكيسی دخی بونك اولديغنی تصديق ايتملری اوزرينه بو مقاص اويله بر جريحه‌يی آچه بيلورمی دنيلدكده قاسترو افندی بونك اويله بر جريحه‌يی دكل بر انسانك قفاسنی يعنی بوينی بيله كسمكه كافی اوله‌جغنی جواب ويرمكله غالبا بوجواب خلاف مأمول ظهور ايتمش اولمليدركه مدعی عمومی بك افندی تحمل ايده‌ميوب طبيب مومی اليهك معتوه وسرسام اولديغنی ايراد ايله كندوسنی مؤاخذه ايتمش ومدعیء عمومينك محكمه‌ده بويله بر معامله‌سی خلاف قانون اولديغنی سويليه‌جك و كندوسنی تخطئه ايتمكه

جسارت ایلیه‌جك کمسه اولمدیغندن هرکس سکوت ایدوب فقط اووقاتلردن محمد علی افندی طبیب مومی الیهك عقلی باشنده و سوزی معتبر حذاق اطبادن اولدیغنی تفوه ایده بیلمشدر .

بورایه قدر جریان ایدن مباحثات درت ساعت قدر ممتد اولوب ساعت طقوزه یاقلاشمش ومدحت پاشا ایسه قره‌غول‌خانه‌ده قونیلان اوطه‌ده قالمش اولدیغی حالده غالبا انکده جلبنك صره‌سی کلمش اولدیغندن رئیس سروری افندی مشار الیهك محاکمه‌سنی رئیس ثانی‌یه براقه‌رق چکلمش و انك اوزرینه مدحت پاشا دخی محکمه‌یه ادخال اولنمسیله محمود پاشانك یاننه حاضرلنمش اولان صندالیه‌یه اوتورمشدر

یوقاریده بیان اولندیغی وجهله مقدما اجرا قلنان استنطاق مجلسلرنده اسئله و اجوبه‌یی محتوی ضبط اولنان استنطاقنامه‌لر میداندن قالدیرلمش اولدیغی مثللو محکمه‌ده وقوعبولان مقالات و مباحثاتك صورتلری دخی کتم ایدیله‌رك اعلان قلنمامش اولدیغندن وبو قدر وقوعاتك ازبردن عینیله وصره‌سیله یازلمسی قابل اوله‌میه‌جغندن ارتق خاطرده قلان نه‌ایسه صره‌سنه باقلمیه‌رق بورایه درج وتحریر اولندیغی کبی محکمه‌ده مدحت پاشانك افاداتی حقایق ماده‌یی تشریح اتمسیله سائرلرینه نسبةً انك اهمیتی دها زیاده اولدیغندن امکان درجه‌سنده اصلنه تقریب ایدلمك ودها زیاده تعریفاتی واضح اولمق ایچون انك وبوندنصکره کله‌جك مباحثك اصول استنطاقیه‌ده جاری اولان سؤال وجواب صورتنده یازلمسی تنسیب اولنمش ومدحت پاشا اسمی (مد) ومحکمه (ع) ورئیس ثانی (ر ث) و مدعی عمومی (م) اشارتیله ترقیم قلنمشدر

مدحت پاشانك محاكمه‌سی

يوم بازار ايرتسی ساعت ٩

رئيس س مدحت پاشا

مدحت ج بيورك

رئيس س جنتمكان شهيد سلطان عبدالعزيز خان حضرتلرينك شهادتی ماده‌سندن طولايی اتهام اولنان كمسه‌لرك محاكمه‌سنده عدالت وحقانيت اجراسی شوكتلو پادشاهمز افندمزك مطلوب عاليلری اولديغندن اشبو محكمه انك ايچون تشكيل اولنمشدر

مدحت ج بحثه كيرمزدن اول برقاچ سوز سويليه‌جكم مساعده بيورمليسكز

رئيس س صدددن خارج دكلسه سويليه‌بيلورسكز همده اصول محاكمه‌ده جواب ويرركن اياقده بولنمكز لازمدر اكر عذركز وارايسه اوراسی بشقه

مدحت ج خاير اختيارلقدن بشقه عذرم يوقدر شو صندالیه‌يه طيانه‌رق بر درجه‌يه‌قدر اياقده دخی طوره‌بيلورم سويليه‌جكم مقدمه بودر ابتدا جناب حقه حمدوشكر ايدرمكه بويله بر محاكمه‌يه دعوت اولنمقلغم اخلاق و فضايل انسانيه‌يی لكه‌دار ايده‌جك سرقت وارتكاب رشوت وافساد مملكت مثللو بر تهمته مبنی اوليوب صحيح اولسه بيله غيرت مليه وحميت وطنيه‌دن منبعث اولمق اقتضا ايدر بر ماده ايچوندر ثانياً ذات شاهانه‌يه عرض تشكر ايدرمكه حقايق ماده ميدانه قونيله‌رق عامه‌نك معلومی اولمق ايچون محكمه‌نك بو وجهله علنی اولمسنی اراده بيورمشدر ثالثا عدليه نظارتنه تشكر ايدرمكه بزم جمله‌مزك قبل المحاكمه اعدام ايله

محکوم علیه اولدیغمزی یتمین بیلدیروب افاداتمزده بزی برقاتدها
حر و سربست اتمشدر

رث س بك ایو سز اتهام مضبطه سنی اوقومش سکزدر نصل بولدیککز

مد ج اتهام مضبطه سنك یالکز ایکی شئانی طوغری و صحیح بولدم
انکده بریسی باشنده کی بسمله سی و دیکری نهایتنده کی تاریخیدر
قصور یرلری یلان ویاکاش وقاعدهٔ مناظره دن خارج سوزلردن
عبارتدر

رث س عجایب بونه دیمك

مد ج اوت اوقونملیدرکه برر برر جوابلرینی ویره یم

رث س مضبطه ده سزه دائر اولان ماده بشقه در سز یالکز انلره جواب
ویرملیسکز

مد ج انلرك جوابلری قولای لکن ماده نك اصلی برقتل مسئله سیدر
بونك حقنده پهلوان مصطفانك افاداتندن بدأ ایله بزه کلنجیه قدر
برچوق ادملرك سؤال و جوابلری یازیله یور واساس ماده کویا
انلرله ثابت اولوب رشدی پاشا ایله بنم ایچون یازیلان سوزلربو
اصله تفرع اتمش وقوعاتدن عبارت اوله یور بناءً علیه ابتدا
اساسدن باشلانلق اوزره مضبطه نك قرائتی لازمدر

رث س یوق یوق سز کندوکزی مدافعه اتمك ایچون سزك حقکزده
یازیلان شیلره جواب ویره کز ایجاب ایدر

مد س بو سوز طوغری دکلسه ده بیورك بقالم

رث اشته بریسی بالا مسئله سیدر جنتمکان شهید عبدالعزیز خان
مرحومك محافظهٔ نفس ایچون یانده بولنان پالهٔ یی نیچون الدیردیککز

مد ج بونك استنطاقلرده مکرراً جوابلری ویرلمشیدی که مخلوع پادشاهك

يانده سلاح بولنمسى مناسب و جائز اولمديغندن نقدر سلاح وار ايسه النمسنه جلوس كونى باب سرعسكريده عموم وكلا طرفندن قرار و يرلمشيدى فخرى بكك افاده سندن اكلاشلديغنه كوره اشبو اسلحه دن مذكور پاله و الده سلطان حقظنده اولديغندن النه ميوب نهايت اخذيله قره غوله تسليمى وقعه دن بر ساعت اوله تصادف اتمش اوله يور بوندن نه چقار و همده مرحومك قوللرينى فخرى بك طوتمش و مصطفى كسمش ديورسكز مرحوم مدافعه اتمك استمش ده سلاحى بوله مامش كندوسنى اولدرمكه چاليشان حريفلره هيچ سسنى چيقارمامش اولان آدمك يانده پاله بولنسه ايدى نه يپاجقدى بو راده محافظهٔ نفس ايچون دينلمكلكك معناسى ندر

رث س جنتمكان شهيد مرحومك يانده كى مابينجيلرى چيقارلمشيكن فخرى بك نيچون براغلمشدر

مد ج مابينجيلرك چيقارلمسى مخلوع پادشاهك خدمتنده مابينجى و قرنا صفتيله آدم بولنمق قاعده يه مغاير اولديغى ايچوندر فخرى بكه كلنجه بو ذات نه رشدى پاشانك و نه ده بنم بيلديكمز و كورشديكمز آدم دكلدر مابينده مرحومك يانه كيروب چيقدقجه اوزاقدن كورلمش و برده جنازه كونى فرعيه قره غولنده تقريرى استماع اولنمش اولديغندن معارفه بوندن عبارتدر و مرحومك طلبنه مبنى يانده قالديغى دخى اوكون ايشيدلمشيدى

رث س «سكوت» مرحومك خدمت ذاتيه سيچون قوريجى كوشك بكجيسى مقوله سندن آدملرك يوزر ليرا معاشلرله تعيين اولنملرى نه سببه مبنيدر

مد ج بو آدملرى نه بن بيلورم ونه ده رشدى پاشا بيلور و بو كونه قدر

یوزلرینی دخی کورمامشم بش سنه‌لك بر ماده اولدیغندن اطرافیله خاطرده قالمامش ایسه‌ده ظنمه کوره مرحومك یاننده‌کی قرنا و خدمه چقدقدن صکره یرلرینه یالکز ذکوره متعلق خدمتده بولنمق ایچون امین و معتمد اوچ درت کشی قوللق لازم کلمش اولمغله بونلر سلطان مرادك دائره‌سندن و امکدارلرندن انتخاب اولنه‌رق صدر اعظم رشدی پاشایه خبر ویرلمش و او ارالق دائما مشارالیه ایله برلکده بولندیغم جهتله بوندن معلومات آلمش اولملی یم که مرقوملرك نصل آدم اولدقلرینی سید بکه صورمش اوله‌یورم معاشلرینه قالنجه واقعا یوزر لیرا معاش ظاهر حالده چوق کورینور ایسه‌ده سرایجه بونك پك چوق امثالی اولوب خصوصیله یکی جلوس اتمش بر پادشاهك امکدارلرینی زیاده‌جه معاش ایله قایرمق استمسی استبعاد اولنمیه‌جغی کبی بونلرك مأمور اولدقلری خدمت امور عادیه‌دن اولمیوب ایده بر دفعه‌دن زیاده طشره‌یه چقمقدن و خارج ایله اختلاطدن ممنوع اولدقلری جهتله بویله بر خدمتی از معاش ایله کمسه‌نك قبول اتمیه‌جکی دخی درکاردر همده بونلر کوشك بکجیسی وقوریجی مقوله‌سندن دنیله‌یور ایسه‌ده بیلدیکمز قوریجی قبیلندن اولمدیغی کبی یانغین کوشك بکجیسی دخی اولمیوب پادشاهلره و شهزاده‌لره مخصوص قصر بکجیلرندن و مأموریتلری خدمات معتبره‌دندر بناءً علیه معاشلرینك استکثار ایدلمامسی طبیعیدر

رث س «سکوت» مادامکه جنتمکان شهید مرحومك کندو کندوینی اتلاف ایتدیکی بیان اولنه‌یور بونك ایچون اولوقت والده سلطانك و برلکده بولنان سائر متعلقاتنك افاده و شهادتلرینه مراجعت اولنمیوبده نیچون فخری بکك تقریریله اکتفا ایتدیکنز

بن مرحومك ارتحالنی کچ وقت خبر الدیغمدن فرعیه‌یه باجمله مد ج
وکلادن صکره یتشمش اولدیغمی و وصولمده تحقیقات لازمه‌یی
اجرا اولنـوب بتمش بولدیغمی اولجـه بالاطراف اکلاتمش
اولدیغمدن تفصـیلاتی مضبطه‌ده محرردر واقعـا بوبابده والده
سـلطانك و قادین افندیلرك افاده‌لرینه دخی مراجعت اولنمش
اولمق دها مناسب اوله‌جغنده شـبهه یوخیسه مرحومك کندو
کندوینی اتلافی اتمش اولدیغنه زره قدر شبهه ویره‌جك میدانده
بر حال وبر سـوز اولمیوب فخری بکك ایکی عرب خادم ایله
برلکده وقوعبولان تقریر و افاده‌سی ایسه تمامیله طبیعت حال
و مصلحته موافق اولدیغنـدن و دیکر طرفده مرحومك حال
ارتحالیله مکدر اولان والده سلطان ایله قادین افندیلرك بو ماده
ایچون اسـتجواب ایله ازعاج ایدلملری دخی مناسب کورلمامش
ایدوکندن عموم وکلا بودرجه معلومات ایله اکتفا اتمش وفضله
اوله‌رق اون طقوز نفر اطبا جلب اولنه‌رق کشف ومعاینه دخی
ایتدیرلمش اولدیغی جهتـله بالطبع بکا دخی قنـاعت کلمشـیدی
طوتهلم که او صره‌ده والده سلطانه وسائره‌یه صوزولمقلغك لزومی
بنم خاطرمه کلمامش ویاخود رشدی پاشا و عونی‌پاشا بوتحقیقاتی
لغرض اجرا اتمامش اولسون اوکون منسوب و معزول نقدر
وکلا و وزرا وار ایسه اوراده طوپلانمش و ازجمله نامق پاشـا
و کامل پاشا و صفوت پاشا و حمدی پاشا و ولی پاشـا و جودت
پاشا و خورشید پاشا کبی قدمای وکلا و برچوق مأمورین وامرا
موجود بولنمش اولدقلری حالده انلر طرفندن بویله بر تحقیقاته
لزوم وار ایسه نیچون اجرا و اخطار اولنمامشدر

رث «سکوت»

م اولوقت حکم و حکومت ارکان خلع اولان درت کشینك یدنده اولمغله وکلای سائره انلردن خوف و احترازه مبنی سسلرینی چقارمامشدر

مد اوراده موجود اولان وکلا و وزرا وامرا تکمیل ارکان دولت اولمغله بونلر حقیقت حالی اکلامش و یاخود شبهه ایدرك تحقیقه لزوم کورمش اولدقلری حالده درت کشیدن خوف و احترازه مبنی سسلرینی چقارمامشلر و طوغرییی سویلمکه جسارت ایده‌مامشلر ایسه وای انلرك اداره ایتدیکی دولتك ایواه انلره ودیعه اولان ملتك حالنه عجبا شمدی بونلره صورلسه سزك دیدیکز کبی‌می سویلیه‌جکلردر بونکله برابر اولوقت والده سلطانه و انکله برلکده بولنانلره صورلمه‌مسی قصور اولمش اولسون حالا بونلرك جمله‌سی موجود وحیاتده اولمسیله شمدی کندولره نیچون سؤال اولنمیور و سؤال اولنمش ایسه نه دیدکلری نیچون میدانه قونلمیور نه عجیب شی

م «سکوت»

رث س جنتمکان شهید مرحومك ارتحالی کیجه‌سی عسکره زیبك اویونی اویناتدیرلمش اولمسی انکار اولنه‌بیلورمی

مد ج قره‌غولده‌کی عسکر عبدالعزیزك خلعنده بولنان طابورلرك بریسیدر نقدر عجایب شیدرکه برکره عسکرك خلعدن طولایی مغموم ومکدر اولدقلرندن وقیل‌قال ایتدکلرندن بحث اولنه‌یور وبرکره‌ده ینه اوعسکرك اویون اوینایوب اجرای مسرت ایتدکلری ایراد ایدیله‌یور بونصل موازنه‌سز سوزدر وعسکرك قشله‌ده قره‌غولده اویون اوینامسنك کندو امرا وضابطلرینه بیله تعلق

اولمیان برشی اولدیغی معلوم ایکن وکلانك رأی وقراریله عسکر اویون اویناماش دیمك نقدر عادی ومناسبتسز برکلامدر

رث «سکوت»

م س ازمیرده والی اولدیغکز حالده فرانسز قونسلوسخانه سنه قاچمکزدن واجنبی باندیره سنه التجا اتمکزدن بیوك تهمت اولورمی

مد ج اوت ازمیرده والی اولدیغم وکیجه یاریسی فاملیام ایچنده واویقوده بولندیغم حالده بغتةً اوچ طابور عسکرله باصیلوب محکمه یه بو صورتله دعوت اولنمقلغمك مشروعیتی نوقت ثابت اولورایسه بنم اوخصوصده قصور وتهمتم اولوب اولمدیغی دخی اولوقت تعین اتمك اقتضا ایدر

م س سزك ذاتاً اوروپایه صاوشمق افکارنده اولدیغکزك متحقق ایدوکنی ازمیردن یازیورلرحتی قونسلوسخانه یه فرارکز کیجه سی چقدیغکز قپویی یکرمی کون اول مخصوص اچدیرمش وبندیککز عربه یی اولجه اصمارلمش واوزرکزه سوق اولنان عسکرك فشنکی یوغیکن فشنك اولدیغنی سویلمکده یلان چقمش سکز وقپودن چقدیککزده یانکزه دوشن قورشونلر حریق ایچون اتلمش ایمش

مد ج بوقدر یاکلشلرك قنغی برینی تصحیح ایده یم اوروپایه صاوشمق نیتنده بولنمش اولسم فرار ایچون یکرمی کون اول قپو اچدیرمغه حاجت نه ایدی بونصل ساچمه تدبیردر و خصوصیله عسکرله کیجه یاریسی باصیله جغنی بلمش اولان ادم اولجه فرار ایچون عربه اصمارلمق وصکره علی العاده یتاغنه کیروب یاتمق اویومق مناسبت الورمی ایچیکزده بوراسنی موازنه ایده جك کمسه یوقمی ایدی واقعا بن دولت ومملکتمزده بودرجه بر معامله نك اجرا

اولنه‌جغنی قطعیاً بیلمش اولسیدم چیقدن صاوشور کیدردم وبنم ایچون هر آن وساعت هردرلو اسباب وطریق موجود ایدی لکن بو نلرك بریسنی مأمول اتمزدم بناءً علیه قونسلوسخانه‌یه کتمکه مجبور اولدیغم کیجه‌یه قدر صاوشمق افکارنده بولنمدیغم جمله‌نك معلومیدر قومشونك بغچه‌سنه اچلمش دنیلان قپویه کلنجه ساقز زلزله‌سی اثناسنده حرم دائره‌سنك ابنیه‌سی سقطلغندن حرم خلقنك موقتاً اقامتی ایچون قومشونك خالی عرصه‌سنه برقاچ چادر قورلمش وحرم خلقنك کیدوب کلمسنه سهولت اولمق ایچون موقتاً بر کوچك قپو اچدیرلمش ایدی اشته کوچك قپو بودر ودائرهٔ بلدیه طرفندن اچدیرلمشدر بونك بویله اولدیغنی حکومت دائره‌سنده بولنان خلقك جمله‌سی بیلدیکی کبی شمدی سزه بوماده‌یی یازمش اولان علی پاشا دخی البته خبر المشدر حالبویله ایکن قپونك فرار ایچون اچلمش وحاضرلنمشدر دنیلمسی نقدر خفت فکردر اوچ طابور عسکرك کیجه یاریسی کلوب حکومت قوناغنی باصه‌جغندن ضابطلرینك بیله خبری اولمیه‌رق بغتةً وقوعبولمش وبوحالی یتاقده واویقوده بولندیغم حالده خبرالدیغمك اوزرینه‌همان قالقوب مذکور قپودن سوقاغه چقمش اولدیغم معلوم ومصدق بولنمش اولدیغی حالده سوقاقده بالتصادف بولوب بنمش اولدیغم عربه‌یی اولدن ترتیب وسپارش اتمش اولدیغمك ادعا ایدلمسی نه‌درجه حسابسز وموازنه‌سز ملاحظه‌در بونلرك ازاجق اولسون عقل قبول ایدر یری وارمی قوناغی باصمق ایچون کلان عسکرك فشنکی اولسون اولمسون اهمیت انده دکل ایسه‌ده لیلاً برمحله سوق اولنان عسکره ازچوق فشنك ویرلمك قاعدهٔ نظامیه‌دن اولدیغی حالده بوبابده کویا بنی یالان چقارمق

ایچون ایدیلان ملاحظه اوراده کی عسکرك خلاف قاعده حرکت ایتمش اولدیغنی اعتراف ایتمکه محتملمیدر و بنم سوقاغه چیقدقدنصکره یانمه دوشن قورشونلر بردنبره سوءقصده حمل ایدلمش ایسه‌ده بونلرك اوارالق تدابیر عسکریه جمله‌سندن اولمق اوزره مخصوصاً ایقاع ایدیلان حریقدن طولایی عادت مملکت اوزره خلق طرفندن اتلمش اولان اسلحه قورشونلری اولدیغنی صکره‌دن کلان اوشاغك افاده‌سندن اکلادیغمی مکرراً بیان ایتمش یعنی بوراسنی ینه بن سویلمش ایکن شمدی بوراده خاین اویله دکل انلر حریق ایچون اتیلان اسلحه قورشونلری ایمش دیمکلکك معناسی ندر

م «سکوت»

ث س جنتمکان شهید مرحومك ارتحالی کونی وقعه‌یی مستشار سعید افندیدن طویمش اولدیغکزی سویلمش ایدیکز افندئ مشارالیه سزی تکذیب ایده‌یور

مد ج مشارالیه حقلیدر زیرا سویلمش اولسه اوده بزم کبی استنطاق بلاسنه اوغرایه‌جغنی بیلور قالدیکه بونك قطعا اهمیتی یوقدر طوته‌لمکه بن مرحومك صورت ارتحالنی اندن ایشتمیوبده بشقه‌سندن خبر المش اوله‌یم بوندن نه چیقار

رث س رشدی پاشانك تقریرنده سزك تقلیب ادارهٔ دولت ایچون بعض اجلاف ایله تفوهاتده بولندیغکزی مشارالیه دخی تصدیق ایده‌یور

مد ج اوت رشدی پاشانك سوزی طوغریدر فقط رشدی پاشانك اتهام مضبطه‌سنده محرر تقریرنده ایکی لقردی وارکه بوراده سز سویلدیکز بریسی بوتفوهاتك سفره باشنده اولدیغی ودیکری بوسوزی اوته کندن بروکندن طویدیغی فقره‌لریدر بوسوزلرده

علاوه اولندیغی حالده اکلاشیلورکه مشارالیهك اجلاف دیدیکی اشخاصك بریسی شمدی شوراده موجود اولان شوغزته‌جی مدحت افندی وشوندن بوندن ایشتدیکنی بیان ایلدیکی تفوهات دخی بنم بش سنه مقدم اوروپایه کیتمك اوزره استانبولدن چیقدیغمك ایرتسی کونی کویا سفره باشنده بندن ایشتمش اولدیغی حکایه‌سیله علیهمده یازوب ویرمش اولدیغی ورقه‌سنده مندرج عزویاتدر بونکله عبدالعزیز مرحومك ارتحالی وقعه‌سی اره‌سنده درت بش ای زمان اولدیغندن اکا تعلق وبوراده ذکرینك مناسبتی اولمیوب اکر بشقه‌جه انده بحث اولنمق استنیلور ایسه جوابلری حاضردر

رث « سکوت »

م س سلطان عزیز مرحومك خلعندن طولایی عسکری بیننده پك چوق قیل وقاللر تکون اتمسی قومیسیون اعضاسی بولنان ارکان خلعی توحیش اتمکله خلعده استخدام اولنان عسکر طشره‌لره کوندرلمشدر

مد ج ابتدا قومیسیون تعبیری یاکلشدر بونك اصلی اولمدیغی بالدفعات بیان اولنمشیکن تکرارینك معناسی‌ندر ارکان خلع دیمکدن مراد وکلای معلومه ایسه بونلرك توحش ایتدیکنی نره‌دن اکلادیکز نه‌دن بیلدیکز

م س خلعده بولنان عسکرك درحال طشره‌لره دفع وتبعید اولنمسندن

مد ج اشته بوده یالان چونکه خلعده بولنان عسکرك جمله‌سی استانبولده قالمش وحتی بو عسکرك برطابوری سلطان مرادك محافظه‌سیچون سرایده قالوب دیکر برطابوری فرعیه قره‌غولخانه‌سنده سلطان

عزیزك محافظه‌سنه تعیین قلنمشدر سز طشره‌یه بعض عسکر کوندرلمش اولدیغنی ایشتمش و بوکا یاقشدیرمق استمش ایسه‌کزده حسابکز یاکلشدر شویله‌که سلطان عزیز زماننده معیت بلوکلری نامیله سرایده درت ویا التی بلوك قدر عسکر وار ایدی‌که بونلر مدت مدیده سرایده اطعمهٔ نفیسه‌یه و زیاده معاش اخذینه الشوب قواعد عسکریه‌یی اونوتمش و نظامدن چقمش اولدقلرندن سلطان مرادك جلوسیله برابر اشبو بلوکلر دخی لغو اولنه‌رق یرلرینه دمنجك دیدیکم کبی خلعده قوللانیلان طابورلرك بریسی قونلمش و لغو ایدیلان بلوکلرك افرادی درسعادتده و طشره اردولرده طابورلره تقسیم اولنمشدر اشته تبعید اولندیغنی سویلمك استدیککز عسکر وار ایسه بونلر اوللیدر

« سکوت »

م
ممد رئیس افندی سز بکا قنغی ایش ایچون بو قدر شیلری سؤال ایده‌یورسکز اکر ابتدای افاده‌کزده دیدیککز کبی سلطان عزیزی اولدرمشلرده انك ایچون صوره‌یور ایسه‌کز قاعده‌جه ابتدا اندن باشلامق لازمدر یوخسه شورایه قدر سؤال ایتدیککز شیلرك کیمسی صددك خارجنده و کیمسی موضوع بحث اولان مسئله‌نك تا اوته‌کی اوجنده بر طاقم اصلسز و مناسبتسز خیالاتدن عبارت اوله‌رق مع مافیه هپسنك برمنوال محرر جوابلری ویرلدی بکا صوریله‌جق یالکز بو قدر ایسه‌ سویلیسکز و اکر ویریلان جوابلر اوزرینه دیه‌جککز وار ایسه دها ایضاح ایدلمك اوزره اوراسنی بیان ایتملیسکز اویله اولمیوبده اورته‌یه قونیلان قتل ماده‌سنك بکا و رشدی پاشایه تعلق ایتدیرلمسی استنیله‌یور ایسه‌ او ماده‌یه دائر اتهام مضبطه‌سنك باشندن

بورایه‌قدر پك چوق شیلر یازلمش اولدیغندن وبونلرك هر بریسی
ایچون بنم حسابمه دیه‌جك پك چوق سوزلر بولندیغندن محاکمه
بولنده اولمق ایچون مضبطه‌نك اولندن بدأ ایله اوقونمسی ومادهلرك
برر برر بحثه قونلمسی لازمکلور

بونك اوزرینه رئیس ومدعی عمومی ایله اعضای محکمه بربرینه‌باقه‌رق
کیمسی محاکمه‌ده بحث اولنه‌جق شیلر محکمه‌نك بیله‌جکی ایشدر وکیمسی اتهام
مضبطه‌سی اولجه اوقوندی‌یا تکراری عبثدر کبی سوزلرله ومدعی عمومی
دخی بر طاقم هوایی لقردیلرله اوزادوب کچشدیرمکه چالشدقلری صره‌ده
محکمه ایله مابین همایون اراسنده مخابره ایچون کلوب کیدنلر صیقلشمغه
باشلامش و او ارالق جودت پاشا طرفندن مجلسك تعطیلی ایچون
امر صدوراتمش اولدیغندن محکمه هیئتیله چکیلوب خارجده‌مزا کره‌یه
مخصوص چادره کتمش و اوراده جودت پاشا و مستشار عدلیه
واحان افندی و سروری افندی و سائرلریله بینلرنده بالمذاکره ویریلان
قرار ایجابندن اولملیدرکه بشکطاش ضابطه مأموری حسن پاشا مأموراً
کلوب و مدحت پاشایی الوب ینه قره غولده‌کی اوطه‌یه نقل ایله حبس
اتمش و بو جهتله مدحت پاشانك ایلك کونی محکمه‌ده حضوری بر بچق
ساعت قدر زماندن عبارت بولنمشدر.

اصول محاکمهٔ جزائیه قانوننك ایکی یوز یتمش سکزنجی ماده‌سنده
رئیس محکمه هر متهمه کندو غیابنده جریان ایدن احوالی و نتایج
حاصله‌سنی بیلدیرمدکجه محاکمهٔ عمومیه‌یه دوام ایده‌میه‌جکی مصرح ایکن
اوکون مدحت پاشا رفقاسندن تام درت ساعت صکره محکمه‌یه جلب
اولنوب غیابنده نه اولدیغنه ونه یاپلدیغنه دائر حرف واحد سویلنمدیکندن
بشقه کندوسی ایراد اولنان اسئله‌نك جمله‌سنه جواب ویرمش و نهایت
مضبطه‌نك اوقونمسنی طلب ایدرك بونده دخی قانوناً وقاعدةً حقی میدانده

بولنمشیکن محکمه‌نك بو وجهله ایشی یاری یرده و بلکه باشلانغجنده براغوب مدحت پاشانی چقارمسی بادئ امرده زوارك بر طاقمنه موجب تعجب اولمش ایسه‌ده مشارالیهك طلب و تکلیفی وجهله اتهام مضبطه‌سی اوقونوبده مدحت پاشا حاضرلدیغی جوابلری ویره‌جك اولور ایسه طبیعی بك چوق خفایانك پرده‌سی قالقه‌رق اولوقت ظهور ایده‌جك مشکلاتك تأویل و اصلاحی قابل اولمیه‌جغی و ایشك و ساخته‌کارلغك حقیقتی میدانه چیقاجغی جهتله محکمه مأمورلرینك بو صره‌ده تلاشنی کورنلر و جودت پاشانك ایکیده برده طیشارو چقوب و کیروب کاه رئیسك و کاه مدعئ عمومینك ارقه‌لرندن ویردیکی تعلیماتی خالقك نظرندن صاقلامق ایچون نصل مضطرب اولدیغنی مشاهده ایدنلر والحاصل محکمه نامیله تشکیل اولنان شو جمعیتك هر وضع و معامله‌سنده کوریلان احوالدن ایشك نه اولدیغنی استدلال ایلیانلر مدحت پاشانك دخی اولصورتله محکمه‌دن چیقارلمسنی استغراب اتمامشلردر

رئیس اول سروری افندینك اولجه رئیس ثانی‌یی توکیل ایدرك چکلمش اولمسی مدحت پاشانك یوقاریده حکایه اولنان اعتراضنه مبنی اوله‌رق شمدی انك غیابیله ارتق کندو حضورینه مانع قالمامش اولدیغندن افندئ مومی‌الیه مقامنه کله‌رك ینه مباحثه‌یه اسکی براقدیغی یردن باشلامق اقتضا ایلمش ایسه‌ده محمود پاشایه توجیه سؤال اتمش اولسه مشارالیهك کندویه عزو اولنان مفتریاتك قانوناً تکذیبنه حاضرم دیه‌رك اولجه سویلدیکی استدیکی حالده سن صوص سوزیله محکمه‌جه میدان ویرلمیان جوابلرك تجدد اتمسی لازم کله‌جکندن و نوری پاشادن باشلامش اولسه چونکه مشار الیهك اتهام مضبطه‌سنده قتل ماده‌سنی معترف اولدیغی کوسترلمشیکن بوکون محکمه‌ده سبقت ایدن تقریرنده قتل ماده‌سنك یلان و خلاف واقع اولدیغنی سویلمسی مضبطه‌یی تکذیب ایتدیکی جهتله شمدی بونکده تازه‌لنمسی

رئيس افندينك اينته كمديكندن اشبو ايكي پاشالردن صرف نظرله بحثه الك ساده وضررسز برماده‌دن باشلامق ايچون افندئ موى اليه نجيب بكه توجيه خطاب ايدوب فقط مير موى اليه ضعيف وخسته بولنديغى جهتله اوتورديغى محلدن جواب ويرمك استدكده اياغه قالقمسى تكليف واوده ضعف وعدم قدرتندن بحثله اعتذار ايلمسى اوزرينه رئيسك عنف وشدتله اصرار ايلديكنه مير موى اليه تحمل ايده‌ميوب ايكى ايدر بنى طاوق كومسنده قپاديكز بنم ايچون اياقده طوره‌جق حال وقدرت براقمديكز كلاميله مقابله اتمك استمش وبو سوز مير موى اليهك بولنديغى عجز حالدن نشأت ايدرك ضرورى بولنمش ايسه‌ده طاوق كومسنده قپانمق سوزى مظنون عليه دنيلان ادملردن بر طاقمنك اولجه طاوق كومسى كبى محلره قونيله‌رق مدت مديده اياق اوزرنده اويقوسز و اچ و صوسز براغيلوب اجرا قلنان اشكنجه واذيتلرى ايما ايدر برلقردى اولمسيله بو كلامك اوكى اچيلور وسائرلرينك دخى سويلمنه مقدمه اولورظن وخوفيله رئيس افندى تلاش ايدرك نجيب بكى پك زياده شدتلى برمعامله ايله تكدير ايتدكدنصكره كندوسنك جنايتى كوياپهلوان مصطفانك جنايتى درجه‌سنده اولديغنى كندويه بيلديروب مسوصد برمق وامثالنه دخى موجب تهديد اولمق اوزره يرندن قالديروب مصطفانك يانه اقامه ايلمشدر بو وقعه رئيس افنديك اشتهاسنى اخلال ايتديكندن و وقت دخى كيچ اولديغندن اندن صكره‌سى خطرسز ولزومسز سوزلرله كچشديريلوب غروب شمس تقرب اتمكله محكمه طاغلمش وهركس محلرينه عودت اتمشدر

صالى كونى محكمه‌نك اجتماعى ساعت ٥

ايرتسى صالى كونى يوم سابقده موجود اولنلر وقت ظهرده جلب اولنوب فقط مدحت پاشا كما كان قره‌غوجه‌خانه‌نك اوطه‌سنده توقيف اولنمش وديكرلرى محكمه‌يه ادخال قلنمشدر محاكمه باشلامزدن اول خاقان مرحومك

قانلی کوملکی و البیسه‌سی حضار و زواره کوسترلمك ایچون بر بوغچه ایچنده اوله‌رق قرنادن بسیم بك واسطه‌سیله محکمه‌یه کتورلمش اولدیغندن بونلر بر سهپا اوزرنده آچیله‌رق بالالتزام خرقه‌ده اولان یعنی جزایرلی مصطفی‌انك کویا مرحومك صول ممه‌سی آلتندن اوردیغی صره‌ده الت جارحه ایله اچلمش دنیلان دلیك خیلیجه دقتله ارائلمش ونهایت مدعیٔ عمومی بونك یرینی بیلدیکی جهتله انك همتیله بولنوب میدانه‌قونلمشدر لکن عبدالعزیزك وفاتی قول طمری کسیله‌رك وقانی البیسه‌سی اوزرینه اقه‌رق انك تأثیریله وقوعبولمش اولدیغنده هیچ کیمسه‌نك شبهه‌سی اولمیوب اصل اختلاف بونك فاعلی کندوسی و یا آخری اولمسی بحثنده اولدیغی حالده قانلی البیسه‌سنك اهمیتله محکمه‌یه کتورلمسنك و خرقه‌ده اولان دلیك ایسه استندیکی وقتده یاپیلور برشی ایکن بونکده مادهٔ جرح وقتله بر اماره و دلیل مقامنده ابراز ایدلمسنك لزوم و حکمتنی کمسه اکلایه‌مدیغی جهتله محکمه بونك بحثنی قیصه کسوب شاهدلرك جلبنه تشبث اتمشدر تحت محاکمه‌ده بولنانلره برهفته مقدم اتهام مضبطه‌سنك بر نسخه‌سی طاغیدلدیغنی متعاقب شاهدلرك دخی اسامیسنه دائر ویرلمش اولان ممهور پوصله‌یه نظراً بو بابده اولان شاهدلرك عددی یکرمی التی اولوب اشاغیده یازیله‌جق افاده‌لرندن اکلاشیله‌جغی وجهله بونلرك برقاچ نفرندن ماعداسی شاهد اولمیوب معلومات و افاده‌لری ماده‌نك الك لزومسز و اهمیتسز ویاخود اصلسز بر جهتنده بر روایتدن عبارت ایکن علی‌الاطلاق بویله مکلف و ممهور پوصله‌یه شاهد اوله‌رق یکرمی بو قدر نفرك اسمی یازیلوب چیقارلمسی بادیٔ نظرده ایشه اهمیت ویره‌جکی ملاحظه‌سیله یاپلمش ایسه‌ده غالبا وقوعبوله‌جق تقریرلرنده یاکاش چیقاجغی حساب اولنمامش اولملیدر هرنه ایسه اشبو شاهدلر صره‌سیله جلب اولنه‌رق اصول قانونه اویمق ایچون مصحف شریف اوزرینه تحلیف ایدلدکدنصکره تقریرلری

سویلتدیرلمش اولمغله هر بریسنك كیفیت شهادتی بروجه آتی بیان اولنور

شاهدلرك برنجیسی سلطان مرادك باش مابینجیسی ادهم بك اولوب. میرمومی الیه تقریرنده كندوسی جلوس اثناسنده خزینه كتخداسی اولدیغندن و سلطان عزیزك طوپقپو سراینه كلدیكنی خانه‌سنده ایكن خبر الدیغندن درحال یتیشوب بر طرفدن یورغانجیلر جلبیله مفروشاتی تنظیمه باشلامش ایسه‌ده خاقان مرحومك كرك مأكولات و كرك سائر خصوصاتنده نصل معامله اولنمق لازم كله‌جكنی بیلمدیكی جهتله طولمه بغچه سراینه كلوب. وحسین عونی پاشایی بولوب لدی الاستیذان خاقان مرحومك طعام والبسه و مطبخ و كیلار طاقمی كبی احتیاجاتندن هرنه ایستر ایسه همان ویرلمسی. امر و تنبیه ایتمش اولمغله میرمومی الیه بوامری اله‌رق عودت ایتمك اوزره. ایكن سلطان مراد نردبان باشنده كندوینی كوروب باش مابینجی نصب ایتدیكنی سویلمش وتشكر ایله اشاغی ایندكدنصكره وكلانك بولندیغی اوطه. قپوسی خارجنده محمود پاشایه تصادف ایدوب سلطان مرادك كندوسنی. باش مابینجی تعیین ایلدیكنی سویلمسیله او دخی برلكده الوب هیئت وكلا. ایله برابر بولنان صدر اعظم رشدی پاشایه كوتورمش و اوراده هیئت وكلا. اوله‌رق رشدی پاشا وعونی پاشا وخیرالله افندی و مدحت پاشا وكانی پاشا. و غالب پاشا و نامق پاشا و یوسف پاشا و سائر بر طاقم ذوات دخی موجود. اولدیغی حالده مأموریتی تبریك اولنه‌رق بوجهتله سرایده قالمش و ایرتسی. كونی سلطان عزیز مرحومك طوپقپو سرایندن ناخشنود اولدیغنه دائر. كلان تذكره‌سی اوزرینه سلطان مراد كندوسنی چاغروب سلطان عزیز. حقنده پدرم تعبیریله بر طاقم كلمات تعظیمیه ایرادیله برابر كندوسیچون. بكلربكی سرایی حاضرلنمش اولدیغندن اوراسنی و یاخود سائر محللردن. نره‌سنی ایستر ایسه همان اورایه نقل ایدیله‌جكی جوابیله كندوسنی خاقان. مرحومه كوندرمش و حتی مشارالیهی تأمین ایچون دها نقدر الفاظ

تعظیمه لازم ایسه استعمالی دخی تنبیه اتمش اولدیغندن کیدوب اشبو
خبری سلطان عبدالعزیزه تبلیغ ایتدکده کندوسی فرعیه دائره‌سنی انتخاب
وترجیح اتمکله همان تفریشنه تشبث اولنمش وجمعه کونی خاقان مشارالیهك
فرعیه‌یه نقلنه ینه کندوسی مأمور اوله‌رق اخشامدن کتمش اولدیغی جهتله
مشارالیهی صباحلین الوب و قایغه بندروب باش ماینجی محمد بك ایله
فخری بك دخی قایقده برلکده بولندقلری حالده فرعیه دائره‌سنك قپوسی
اوکنه چیقدقده قپوده قره‌غوللر ماینجیلری ایچرویه براقدقلرندن یالکز
کندوسی مرحوم ایله ایچرویه کیروب خاقان مرحوم بغچه‌یه طوغری
کتمك ایستمش ایسه‌ده اوراده بولنان برضابط بوقدر دیدیکنك اوزرینه
خاقان مشارالیه ادهم بکه خطاباً غالبا سزك باش ماینجی اولدیغکزی
بیلمیورلر دیمکله بو سوزی او ضابط ایشیدەرك اوت عزیز افندی دکلمی
تعبیریله یوقدر سوزینی تکرار اتمش اولدیغندن و او ارالق خاقان مشارالیه
محمد بکی استمش ایدوکندن اونی ارایوب بولمق بهانه‌سیله مشارالیهك یانندن
ایریلوب چقمش اولدیغنی و پهلوان مصطفی ایله رفقاسنه‌کلنجه کندوسی
ومحمود پاشا وقزلر اغاسی سلیمان اغا وسیدبك نوری پاشانك اوطه‌سنده
بولندقلری حالده نوری پاشا مرقوملری چاغروب کندولرینه یوزر لیرا
معاشلرینی تفهیم ایله برابر اوتوزر لیرا دخی اقچه ویروب بر یاوره ترفیقاً
فرعیه‌یه کوندردیکنی اوزون اوزادی‌یه تقریر اتمشدر میرمومی‌الیه‌مظنون
علیه اولنلر اوزرینه شهادت ایچون کتورلمش ایکن بیان ایلدیکی شهادتك
انلری اتهام ایده‌جك وعبدالعزیزك قتلنه دلالت ایلیه‌جك محلی اولمیوب
بالعکس اتهام مضبطه‌سنك متعدد محللرنده یازیلان فقره‌لرك یلان اولدیغنی
میدانه قویمشدرکه بونك بریسی هیئت وکلایه قومیسیون تعبیری بوادم ایله
برده نوری پاشانك افاده‌لرینه بنا و اسناد اولنمشیکن مومی‌الیهك شو افاده‌سنده
قومیسیون لقردیسی اولمیه‌رق هیئت وکلا تعریف اولنمش ایکنجیسی

مضبطه‌ده عبدالعزیزك فرعیه دائره‌سنه نقلی گویا وکلانك رأی وقراریله اولدیغی محرر بولندیغی حالده‌میرمومی الیهك شوافاداتی انك کذب و بطلانی دخی میدانه قویمش واوچنجیسی مرحومه بر قاشق چوربا و یرلدیکنك وفوق العاده حال تضیقده براغلدیغنك نصل بهتان وافترا اولدیغی ظاهره چقمشدر بناءً علی ذلك میرمومی الیهك شهادتی مظنون علیهم حقلرنده اولیوب حقیقةً اتهام مضبطه‌سی وعدلیه مأمورلری علیهنده اولدیغی حالده غفلت ایله فرقنه وارلیه‌رق محکمه‌یه شهادت ایچون کتورلمشدر

ایکنجی شاهد مابین مدیری احمد اغا اولوب تقریرنده نوری پاشانك امرینه مبنی پهلوان مصطفی ایله رفقاسنی بولوب محمود پاشا ایله سید بك وسلیمان اغا دخی نوری پاشانك یاننده بولندقلری حالده مرقوملری کتوردکدنصکره کندوسی قپویی قپایوب اوطه‌دن طیشارو چقمش و قپو خارجنده اولدیغی حالده اوطه‌ده اوتوز لیرالقردیسنی طویمش اولدیغی و بوندن بشقه شیئه معلوماتی اولمدیغنی سویلمشدر پهلوان ایله رفیقلرینی نوری پاشانك جلب اتمسی واوتوز لیرا ویرمسی منکر اولمدیغی حالده عجبا بوادمك شاهد دنیله‌رك محکمه‌یه کتورلمسنده نه لزوم ومحسنات ملاحظه اولنمشدر

اوچنجی شاهد پروین فلك خانمکه صکره‌دن پاشا اولان محمود بکك اوغلی منیر بکك زوجه‌سی اولمغله مومی الیها بالذات محکمه‌یه گلیوب یالکز تقریری حکایه اولنمش وخلاصهٔ شهادتی مرحومك وفاتندن براز اولجه ایکی ضابطك نردباندن چقدقلرینی گوردیکندن عبارت بولنمش ایسه‌ده بوقاریده نجیب وعلی بکلرده دائر اولان ماده‌ده ایضاح اولندیغی وجهله بوخانم اولتاریخده اون اون بر یاشنده برچوجق اولدیغی حالده دائره‌ده موجود اولان اوچیوز بوقدر نسواندن هیچ بریسی بوضابطلری گورمیوب یالکز بونك گورمش اولمسی واولوقتدن شمدی‌یه‌قدر بش سنه مدتده بونی کمسه‌یه سویلیوب شمدی منیر بکه زوجه اولدقدن و قائن پدری

بو ایشك مخبرلکنه قالقشدقد نصکره سو یلسی افاده سنك صدق و کذبنی اثباته کافیدر
دردنجی شاهد جزایرلی مصطفایی پنجره دن دکز طرفنه اتلار ایکن
کورمش دنیلان ذوقیاب قالفه اولوب بودخی افاده سنده اتهام مضبطه سنده
محرر تقریرینی تکرار اتمش ایسه ده مضبطه ده مومی الیها حین وقعه ده
مرحومك اوست قاتده واقع اوطه سنه کیردیکنی و مصطفانك اشبو اوطه نك
پنجره سندن چقدیغنی سویلدیکی کوسترلمش ایکن شمدی محکمه ده افاده سنده
اورته قاتدن دیمش و بو جمله ایله برابر یوقاریده جزایرلی یه دائر بحثده
تفصیل اولندیغی وجهله پنجره نك خارجی دکز کنارنده کی ریختم اولوب
اکر مصطفا اوچ قات بنانك پنجره سندن اشاغی اتلامش ایسه صاغ قالمامق
و اکر اتهام مضبطه سنده تأویل اولندیغی کبی پنجره خارجنده کی قورنشه
چقمش ایسه اوراده کندوسنی طوته بیلمك ایچون ایکی قادی اولمق
واندن صکره دونوب طولاشوب اورادن ویا دیکر اوطه نك پنجره سندن
ینه حرمه کیرمك لازم کله جکنه نظراً بو شهادته اینانمق ایچون
بو قدر محالاته دخی برلکده اینانمق لازم کلور اشته بونلرده برطرفه
طورسون مومی الیها سلطان عبدالعزیزك خدمتنده بولنان جواریدن
اولیوب باش قادین افندینك جاریه سی اولدیغنه و سرایك اصولنی بیلنلرك
مسلمیدرکه قادینلرك جاریه لری پادشاهك اوطه سنه کیرمك ممکن اوله میوب
اکر مومی الیها دیدیکی کبی ایچرویه کیرمش ایسه وقعه او زرینه قادین افندی
ایله واطرافدن قوشوب کلان جمعیتله برابر اولمق لازم کله رك او حالده
پنجره دن چیقان ادمی یالکز بونك کوروب ده بشقه سنك کورمامش اولمسنی
هیچ بر عقل و فکر قبول ایتمیه جکنه بناءً تحت محاکمه ده بولنان ذواتك
بعضیسی طرفندن بو رالری بیان اولنه رق اعتراض اولنمق استنلمش ایسه ده
صوص انکده صره سی کلور جوابیله منع ایدلمش و مومی الیها علی العجله
طیشارو چقارلمشدر

شاهدلرك بشنجيسى اطبادن نورى پاشا والتنجيسى مارقو پاشاويدنجيسى قاستورى افندى وسكزنجيسى ماركل افندى اولوب بونلرده مرحومك نعشنى كشف ايدن اطبا جملهسندن اولملريله شهادت ايچون جلب اولنمشلر ايسهده افادهلرى مقدما امضا اتمش اولدقلرى راپورتك مدلول ومندرجاتنى مؤيد اولهرق قتل مادهسنه دلالت ايدهجك برشى سويلمدكلرندن بونلرك شاهد صرهسنده جلبى شاهدلرك عددينى چوق كوسترمك غرض وملاحظهسيله اولديغى اكلاشلمشدر فقط ايچلرندن ماركل افندى افاداتنه ذيل اولهرق ايراد ايلديكى كلامنده مرحومك نعشى معاينه اولنمش ايسهده اوتوپسى اصولى اوزره اولمديغندن ناقص ايدوكنى وبرده مرحومك كشفندنصكره اوطهسنى دخى معاينه اتمك اوزره كندوسى بعض اطبا ايله ايچرويه كيروب اثناى مشغوليتلرنده موجود ضابطلردن برينك مرحومى بن اولدورمدم يا تعبيريله بر سوز سويلديكنى بيان و علاوه اتمش ايسهده اوتوپسى اصولى اثرسمدن وياخود داخلى ويا مجهول بر سبب وعلتدن وفات ايدنلرك اسباب علتى اكلاشلمق ايچون اعضاى وجودك تفريقيله اجرا قلنان تدقيقات طبيه اولوب سلطان عبدالعزيزك سبب وفاتى ايسه ميدانده اولديغى حالده بوكا اوتوپسى قاعدهسى اوزره باقلمدى ديمك پك زياده مناسبتسز و لزومسز بر لقردى اولديغى واضح وظاهردر مومى اليهك ديديكى كبى بر ضابطك تفوه اتمش اولديغى سوزه كلنجه بو ضابط كيمدر نيچون سويلمشدر بيان اولنميور ايسهده اكر بوندن مراد او اراليق جنازهنك يانته طوپلانمش اولان ادملردن بريسى هيچ برسببى اولميهرق بويله بر سوز تفوه اتمش يعنى مرحومى اولدين بن دكلم يادمش ايسه بو سوز عقلى يرنده بر ادم كلامى اولميوب واكر جنازه احوالندن طولايى بر طرفدن تكدير اولنمق ويا مؤاخذه ايدلمك مثللو برمعامله ايله سبب ويرلمش ايسه نه يپايم بن اولدرمدم يا تعبيريله بر سوز سويلنمش اولهجغى ملحوظ ايسهده هيچ

حکمی اولمیه‌جغی والحاصل بو سوزلرك هیچ برینك شهادت اطلاقنه یاقشق الور یری اولمدیغی بدیهیدر

طقوزنجی واوننجی و اون برنجی واون ایکنجی شاهدلردخی یوزباشیلردن بوسنه‌لی احمد افندی و درسعادتلی رشـید افندی وقره حصارلی مصطفی افندی وقیصریه‌لی عثمان افندی اولوب اشبو درت نفرضابط قتل ماده‌سنه وسائره‌یه متعلق بر افاده‌ده بولنمیوب یالکز محمود پاشانی قبل‌الوقعه فرعیه قره‌غولخانه‌سنده کوردکارینی تقریر اتمش اولدقلرندن و فقط کندولری بالذات محکمه‌یه کله‌مدکلرندن افاده‌لری مهرلریله مصدق بر ورقه‌یه یازیلوب قرائت اولنمش ایسه‌ده بونلردن احمد و رشـید افندیلرك افاده‌لری اتهام مضبطه‌سنده مندرج اولدیغندن سوزلرینك یاکلش اولدیغی یعنی محمود پاشانك قبل‌الوقعه فرعیه دائره‌سنه وقره‌غولخانه‌سـنه کتمدیکی ثابت اولمسنه نظراً بونلر مشارالیهی بعدالوقعه کورمش اولدقلری حالده احتمالکه زمان مروریله خاطرلرندن چقمش اوله‌جغی مومی‌الیهمانك افاده‌لرینه دائر یوقاریده اجرا قلنان محاکمه‌ده تفصیلاتیله بیان اولندیغی مثللو دیکرلرینك دخی اوقبیلدن اولدیغنده شبهه یوقدر

اون اوچنجی واون دردنجی شاهدلر دخی مرحومك صورت وفاتنه دائر فخری بکك چکمجه‌سنده کاغد اولدیغی خبر ویرمش اولان خارجیه کاتبلرندن محمود جلال‌الدین بك ایله تبدیل اسـکیسی حسین اغا اولوب بوسوزك نه‌درجه صاچمه وبی اساس اولدیغی یوقاریده بیان قلندیغی مثللو اشاغیده فخری بکك مدافعه‌سـنه دائر افاداتنده دخی تفصیلاتی اولمغله بوراده ایرادینه حاجت یوقدر

اون بشنجی شاهدمیتك کشف اعلامنی تنظیم ایدن طریق علمیه مأمورلرندن صدرین مستشاری معاونی حسین حسنی افندی واون التنجی شاهد ضبطیه مستنطقلرندن مصطفی افندی اولمغله بونلردن حسین حسنی افندی تقریرنده میتك

اصول شرعیه اوزره کشفی ایچون طرف شرعدن مأموراً فرعیه‌یه کلمش ایسه‌ده جنازه‌ قالدیرلمش واوراده فخری بکدن بشقه معلومات ویره‌جك کیمسه اولمدیغی اکلاشلمش اولدیغندن مومی الیهك تقریرینی ضبط ایله مرجعنه اعلام اتمش اولدیغنی افاده ومومی الیه مصطفی افندی دخی جنازه‌نك ایرتسی کونی مأموراً ضبطیه‌دن کلوب و فخری بکك تحریراً تقریرینی الوب ضبطیه‌یه کتوردیکنی حکایه ایتمشدر اتهام مضبطه‌سنده مومی الیه حسنی افندی خیرالله افندینك امریله ساخته اعلام ویرمش اولدیغی محرر اولمسیله بوشاهدلرك اوماده ایچون جلب اولندقلری اکلاشیله‌یور ایسه‌ده بونلرك افاده‌لرنده ساخته‌لکه و یولسزلغه دائر برشی اولمیوب چونکه جمله‌نك بیلدیکی اوزره طرف شرعدن میتك کشفیچون کوندریلان مأمورك وظیفه‌سی جنازه موجود ایسه سبب وکیفیت وفاتنی یازمق ودکل ایسه اوراده موجوداولان ادملردن صوروب اوکرنمك خصوصندن عبارت اولمسنه وحسنی افندی شووظیفه‌یی ایفا اتمش ایدوکنه بناءً بو ایشك بربوزوق یری اولمیوب اکر افندئ مومی الیهك یازمش اولدیغی اعلامده برباکلشلق ویا ساخته‌کارلق وار ایسه انك مسؤلی دخی کندوسی اولمق لازم کله‌جکنه نظراً بوتقدیرجه خصوص مذکورك افندئ مومی الیهدن بشقه هیچ کمسه‌یه تعلق و مناسبتی اولمدیغی حالده خیرالله افندینك امریله ساخته اعلام ویرلمش دنیلمك بلاسند و بلا دلیل افندئ مشارالیهه عزو وتهمت وافترا ایدلمك نه‌درجه غدارلق وانصافسزلق اولدیغی عیان وظاهردر هر نه‌ایسه مومی الیهمانك سوزلری یوقاریده بیان اولنان تقریرلرندن عبارت اولوب اشبو افاده‌لری ذاتاً فخری بکك دخی تحت تصدیق واعترافنده اولمسیله بورالرنك شهادته محتاج محلی یوغیکن غالبا بونلر دخی دیکرلری کبی شاهدلرك عددی چوق کورنمك ایچون یازیلوب کتورلمشدر مومی الیهما برمنوال محرر افاده‌لرینی تکمیل ایتدکدنصکره فخری بکك دخی مقدما

بونلره ویرمش اولدیغی تقریری اولمق اوزره رئیسك امریله ایکی ورقه چقاریلوب قرائت اولندقده فخری بك همان ایاغه قالقوب اشبو کاغدلرده محرر سوزلر وقتیله کندوسنك سویلدیکی کلاملر اولمیوب عبارهسنه برچوق یلان لقردیلر قارشدیرلمش اولدیغنی واولوقت مومیالیهمایه ویردیکی تقریرلر کندومهریله ممهور بولندیغنی بیان ایله انلرك اوقونمسنی طلب اتمسی اوزرینه رئیس افندی اوتقریرلر نصلسه ضایع اولمسیله اشبو ایکی ورقه انلرك عینی صورت ایدوکنی بیان اتمش ایسهده مادامکه اصل تقریرلر ضایع اولمشدر صورتی نرهدن ونصل النمق ممکن اولهیور اصللری موجود ایسه نیچون چقارلمیور دنیلدکده نه رئیس ونهده اخری طرفندن جواب بولنهمیهرق محکمهجه سکوت اولنمش واشته مصلحتده بر ساختهکارلق وار ایسهده بو ساختهکارلق نه حسنی افندیده و نهده خیرالله افندینك امرنده اولمیوب حقیقةً نه طرفده اولدیغی میدانه چقمشدر

شاهدلرك اون یدنجیسی اندرون سر خدمهسی حسن تحسین افندی ایله اون سکزنجی و اون طقوزنجی و یکرمنجی و یکرمی برنجی و یکرمی ایکنجی شاهدلر خرقهٔ شریف خدمهسندن خیری و سلیمان و رشدی وبکر و محمد افندیلر اولوب بوادملر جنازهنك غسلی خدمتنده بولنملریله مرحومك صول ممهسی التنده اولان یعنی جزایرلی مصطفی طرفندن ایقاع ایدلمش دنیلان جریحهیه شهادت اتمك ایچون جلب اولنمشلر ایسهده بونلرك بعضیسی مرحومك صول قولی طمرنده اچلمش اولان یارهنك بر باقر اونلق ویا یکرمیلك جرمنده اولدیغندن وکیمیسی مرحومك صقالی یولق و دیشی قیریق ایدوکندن بحثله سوزی قارشدیرمق استملری اوزرینه کندولرینه اصل صوریلان شی صول ممهسی التنده اولان جریحه کیفیتی اولدیغی بالبیان اوراسی استیضاح ایدلدکده کندولری اویله شی کورمیوب وار ایسه غسال عمر افندینك کورمش اولمسی لازم کلهجکنی سویلمشلردر

مرحوم ايله اكثر وقت ملاقات ايدنلرك و عموماً خدمتنده بولنانلرك معلوميدركه
مرحومك صقالنده اغرمغه باشليان قيللرى لاينقطع چكوب چقارمسندن
ودائما صقالنى كسوب طراش درجه سنده براقمسندن طولايى صقالى حقيقةً
يولق دنيله جك بر حال و شكلده اولديغى حالده جنازه حالنده البته دها
بوزوق بر هيئت كسب اتمش اوله جغندن و ديشلرى دخى ذاتاً دوشوب
و يا چقاريلوب نقصان اولمغله حتى بوندن طولايى چوق دفعه لر يانته
كيدنلره بيان تأسف ايليكندن اشته صقال ايله ديش حقنده خدمه نك
سويلمك استديكى شيئك حقيقتى بوندن عبارت اولديغى حالده كندولرى
تحليف اولندقلرى جهتله صول ممه التنده جريحه يه شهادت ايده ميه جكلرندن
هيچ اولمز ايسه انك يرينه برلقردى اولمق ايچون بويله بر شى بولوب
سويلمشلردر

يكرمى اوچنجى شاهد مرحومى غسل ايدن عمر افندى اولوب اتهام
مضبطه سنك جزا يرلى مصطفايه دائر اولان ماده سنده بو ادمك جنازه يى
غسل ايدركن صول ممه سى التنده بر ياره كورديكنى با ورقهٔ ممهوره بيان
ايلديكى محرر ايسه ده افندئ موما اليهك بودفعه محكمه يه بيان ايلديكى
تقريرنده ياره كورميوب فقط صول ممه سى اوزرنده بختيلانمش بر قان
اولديغنى سويلمش و بوده جنازه نك غسليله برابر مندفع اوله جغنده شبهه
يوغيسه ده اوراسى مسكوت عنه براغلمشدر مرحومك نعشنى كشف ايدن
اون طقوز نفر طبيب جنازه نك هر طرفنى معاينه اتمش اولدقلرى جهتله
وجودك برطرفنده اويله برجريحه اولمش اولسه البته كورمش اوله جقلرى
طبيعى ايكن اطبا وسائره دن بويله برشيئك وجودنى هيچ كمسه سويلمامش
اولمسنه وحين غسلنده موجود اولوب مرحومك قولنده كى ياره نك جرمنه
وارنجيه قدر بيان معلومات ايدن خدمه نك دخى بويله بر ياره كوره مدكلرى
برمنوال محرر افاده لرندن اكلاشلمسنه نظراً بونك اصلى و صحتى اولميوب

غسال عمر افندینك تقریرنده کوردم دیدیکی قان دخی مدحت پاشانك اشاغیده یازیلان افاداتنك بر فقره‌سنده ایضاح اولندیغی وجهله جنازه‌نك طوپقپویه کیدنجه‌یه قدر قول طمرینك قانی طورمیوب اقدیغی وصول قولنك یاره محلی تمام صول مه‌سی جهتنه مصادف وملاصق اولدیغی حسبیله اقان قانلرك اوراده طوپلانوب انجمادندن حاصل اولمش بر قان پختیسی اولدیغی ظاهردر حاصلی بویله بریاره‌نك وجودینی کمسه دیمامش وکورمامش و عمر افندی دخی یاره کورمدیکنی سویلمش اولمسیله شو حالده اتهام مضبطه‌سی حکمنجه افندیٔ مومی‌الیهك اوجه بریاره کوردیکنی ورقهٔ ممهوره ایله بیان اتمش اولدیغی صحیح ایسه یلان سویلمش اوله‌جغی شو تقریریله ثابت اولدیغی مثللو صحیح دکل ایسه بو کذب و دروغی دخی هیئت اتهامیه تصنیع اتمش اولمق لازم کلور

شاهدلرك یکرمی دردنجی ویکرمی بشنجی و یکرمی التنجیسی حرم اغالری قره بوبر لقبیله ملقب اولان ریحان ایله راقم و لطیف نامنده اوچ زنجی کوله اولوب بونلر مقدما درت نفر حرم اغاسی اولدیغی حالده پهلوان مصطفی و رفقاسیله برلکده سرای طرفندن انتخاب اولنه‌رق کوندرلمش و دیکرلری قره‌غولخانه‌ده قاله‌رق خادملر طوغریجه حرم دائره‌سنه کیرمشلردر ایچلرندن بریسی وفات ایدرك دیکر اوچی عبدالعزیز مرحومك وفاتنده حرم دائره‌سنده بولنمش وصورت‌قتلنه شهادت ایچون ترتیب اولنمش اولدقلرندن محکمه‌یه کتوریله‌رك ابتدا قره‌بوبر سویلتدیرلدکده وقعه کونی مرحومك بولندیغی اوطه خارجنده واقع صفه‌نك پنجره‌سندن خارجه باقمقده ایکن مرحومك خدمتنده بولنان واوطه‌سی خارجنده نوبت بکلیان خزینه‌دارلرك و جاریه‌لرك نردباندن اشاغی اینوب کتدکلرینی مشاهده ایدرك کندوسی دخی دونوب مرحومك اوطه‌سی اوکندن کچر ایکن قپویی اچیق کورمسیله ایچرویه باقدقده مرحومك قوللرینی فخری بك طوتوب وجزایرلی

مصطفى ايله حاجى محمد ديزلرينـه اوتوروب پهلوان مصطفى دخى قول
طمرلرينى كسمكده و قپونك ايچ طرفنده ايكى ضابط قليچلريله قوماندا
اتمكده اولدقلرينى و اشبو ضابطلرك دخى نجيب وعلى بك ايدوكنى سويلمش
و راقم دخى عينيله بو وجهله تقرير اتمشدر بونلرك افادهلرندهكى اتحاد
لفظ و معنايه او درجه اعتنا اولنمشدركه هيچ بر طرفنده تفاوت و تقدم
و تأخر اولمديغندن نجيب بك طيانه‌ميوب اشبو قره‌بوبر دنيلان ريحان
سرايده موجود خادم و طواشيلرك اك ارزلى اولديغنـدن و بونلرك
سويلدكلرى كلاملر كنـدو لقرديلرى اولميوب تصنيع و تعليم اولنمش
ايدوكى انتظـام الفاظنـدن دخى معلوم ايدوكندن بحثله افادهلرينى رد
و جرح ايچون بعض شيلر سويلمك استمش ايسه‌ده رئيس طرفندن سن
صوص جوابيله منع وتحذير ايدلمش و او صره‌ده اوچنجى شاهد دنيلان
نظيف سـوزه باشلايوب كويا كندوسى اثناى وقعه‌ده اشاغيده بولنمسيله
يوقارى چيقمق استدكده نردبانك الت طرفنده بر ضابط النده‌كى قليجيله
مانع اوله‌رق حتى فلاح شمدى سنك باغرصاقلرينى دوكرم تعبيريله تهديد
دخى اتمش اولديغندن اوراده قالديغنى بيان اتمشدر اشبو زنجى اغالرك
شهادتلرينه كوره قاتللر خاقان مرحومك اوطه‌سنه كيروب انى اولدرمكه
باشلامش و قپويى دخى اچيق براقمش اولدقلرى حالده قپونك خارجنده
اولان و مرحومك خدمتنده بولنان خزينه‌دارلر وجاريه‌لر البتـه قاتللرله
برلك اولمليدركه هيچ سسلرينى چيقارميوب اورادن برر ايكيشر صاوشمغه
باشـلامش اولملريله اوطه‌نك خارجنده كمسـه قالمامش و بو عرب آغالر
دخى صاوشمق ايچون كيدركن بالتصادف قپويى اچيق كورملريله مرحومى
نصل اولدردكلرينى سير و تماشا ايدرك اورادن لچوب كتمش و بونى
بويلجه كوردكلرينى نه اولوقت ونه‌ده صكره هيچ كمسه‌يه سويليوب وبش
سنه صبر ايدوب شمدى سويلمش اوله‌يورلر ومرحومى قتل ايدن قاتللر بوفعلى

اجرادن صکره اوراده و فخری بك کانی الســابق والده سـلطانك
و موجود بولنان بو قدر خلقك ایچنده فریح و فخور بولنه‌یورده هیچ
کمســه شبهه بیله اتمیور بو لقردیلری بویله‌جه ایشیدن وحین وقعه‌ده نه
قیـامتلر قوپدیغنی آزاجق تصور ایدن بر آدم انصـافنه مراجعتـله نه
دیمك لازم کلور ایســه اشـته حقیقت ماده آندن عبارت اولمغله بوراده
زیاده سوز سویلمکه حاجت یوقدر فقط اشبو خادم اغالرك شهادته تشویق
و ترغیب اولنملری مســئله‌سنده هم تعجبه و هم تأسفه شایان بعض شیلر
دها وقوعبولمشدرکه بونلرك حکایه‌سی ایشك بطلانی بر قاتدها تشریح
و ایضاح ایده‌جکندن بورایه علاوه‌سی مناسب کورلمشدر

شویله‌که اشبو قتل ماده‌سـنك دها هنوز موقع انتشاره چیقمسندن
بو پهلوان مصطفی ایله رفیقلرینك جلب اولنمسندن مقدم مصلحته شهادت
ایچون حاضرلنمش اولنلر بو اوچ زنجی کوله اولوب ایچلرندن قره بوبر
ریحان هردرلو فســاد و ملعنته قابل اولمغله هرنه دنیلور واستنیلور ایســه
مرقومه یاپدیرلمق ممکن اوله‌رق کنــدوسی دخی تعهد و تأمین اتمشــدر
وقتــاکه اتهــاملری مراد اولنــان ذوات و کســان جلب و حبس ایله
اســتنطاقلرینه مباشرت اولنــدقده نوبت فخری بکه کله‌رك ابتدا چادر
کوشــکنده محمود بك‌که صکره‌دن محمود پاشــا اولمشدر انکله راغب بك
و محمد افندی مومی‌الیهی سویلتدیرمك ایچون خیلی تضیيق ایتدکلری حالده
فخری بك استقامت قولنده ثبات اتمسی اوزرینه عربلر جلب ایله بالمواجهه
ابتدا قره بوبر کلامه باشـلیوب افاده‌ســنده کندوسی اوچ نفر رفیقیله
جمعه ایرتسی کونی فرعیه حرم دائره‌سنه کیدوب سرایدن کلان اشیا ایله
مشـغول اولدقلری کبی ایرتسی بازار کونی ینه اوراده اشیا ایله مشغول
ایکن یوقاریدن بر کورولتی و فغان ایشیدوب درحال چیقدقلرنده بتون
حرم خلقی مرحومك اوطه‌ســنه کلوب طوپلانمش و فریادلری اورته‌لغی

طوتمش اولمسيله بونلردن كيفيت لدى السؤال مرحومك كندو كندوينى
تلف اتمش اولديغنى افاده ايتدكلرينى و بر آرالق كندولرى دخى غلبه‌لق
اراسنده اوطه‌يه كيروب مرحومى او حالده كوردكلرينى سويليوب
ارقداشلرى دخى ريحانك اشبو افاده‌سنى تصديق ايتدكلرينك اوزرينه
استنطاق مأمورلرى تعجب ايله عربلرك تعليم اولندقلرى سوزلرى
اونوده‌رق بو وجهله خلاف مأمول تقرير اتملرندن متكدر و متأثر
اولملريله درحال فخرى بك طيشارو چيقاريله‌رق استنطاقه نهايت ويرلمش
و اراسى اوچ درت كون كچدكدنصكره فخرى بكك حضور شاهانه‌ده
اجرا قلنان استنطاقنده كندوسى ينه افادهٔ سابقه‌سنده ثبات اتمكله و او
وقته قدر عربلركده لسانلرى و ديه‌جكلرى دوزلمش اولمغله تكرار فخرى
بك ايله مواجهه اولندقلرنده ينه ريحان كلامه باشليوب پازار كونى اشاغى
قتده اشيا ايله مشغول اولدقدنصكره يوقارى‌يه چيقدقلرنده مرحومك
اوطه قپوسنى اچيق كوروب ايچرويه باقدقلرنده فخرى بك قوللرينى
طوتوب پهلوان مصطفى دخى چاقى ايله طمرلرينى كسركن كوردكلرينى
و او ارالق مرحومك فخرى بكه خطاباً فخرى اللهدن بول بن سنى
بونك ايچون مى بسلدم ديديكنى و فخرى بك دخى صبر ايت افندم صبر ايت
كوزل اولور ديو جواب ويرديكنى ايشتدكلرينى تقرير اتمشلردر و فقط
بو افاده‌لرنده مرحومك ديزلرينه ادم اوتورديغندن و قپونك ايچروسنده
ايكى ضابط بولنديغندن و قپونك خارجنده‌كى خزينه‌دارلردن و سائره‌دن
بحث اولنمديغى جهتله بونلر نقصان ايسه‌ده اولكى افاده‌لرينه قياساً تعليماته
يقين اولمغله ايجه مطلوبه توافق ايتديكندن مرقوملرك بوشهادتى عباره‌سيله
عيناً او كونكى غزته‌لره درج اولنه‌رق اعلان اولنمشيدى فخرى بكك
صكره ينه حضور شاهانه‌ده اولنان استنطاقلرينك برنده كذلك عربلرله
مواجهه اولنه‌رق بو دفعه دخى اولكى تقريرلرينه علاوةً مرحومك

دیزلرینه ایکی کشینك اوتورمش اولدیغنی و قپونك ایچ طرفنده ایکی
نوبتچی ضابط بولندیغنی سویلیوب اونقصانی دوزلتمشلر ایسه‌ده
دیزلرینه اوتورانلرك و قپوده طوران ضابطلرك شخصلرینی و اسملرینی
سویلمامش اولدقلری حالده شمدی دردنجی دفعه اوله‌رق محکمه‌ده‌کی شهادتلری
زماننه قدر اوقصورلری دخی اکمال ایدلمش اولملقله بر منوال محرر ادای
شهادت اتمشلردر اشبو ایکی عربك افادهٔ اخیرلرنده و کرك محکمه‌ده‌کی
تقریرلرنده کندولری اوطه‌یه کیرمه‌یه‌رك وقعه‌یی اوطه‌نك اچیق قالمش
اولان قپوسندن سیر وتماشا اتمش اولدقلرینی تصریح ایتدکلری حالده
مضبطه‌نك بدایتنده پهلوان مصطفانك اقراری دنیله‌رك یازیلان فقره‌ده
کندوسنك فعل قتلی اجرا ایدرکن درون اوطه‌ده ایکی حرم اغاسی دخی
موجود وحاضر بولندیغنی سویلمش اولمسی بربرینه اویمدیغندن بوراسنك
وکرك اول واخر عربلرك اولوجهله درجه درجه شهادت و افاده‌لرنده‌کی
مباینت واختلافاتك بیانیله شهادتلرینك ردوجرحنه مسارعت اتمك ایچون
فخری بك محکمه‌ده قیام ایله مدافعه اتمك استدکده رئیس افندی طرفندن
انکده صره‌یی کاور جوابیله منع ایدیلوب واندن صکره دخی ارتق
سویلمکه مجال وزمان ویرلمیوب قالمشدر

ذکر اولنان عرب خادملرك شهادتلری یالکز قتل ماده‌سنه منحصر
اولمیوب محمودپاشانك قبل‌الوقعه فرعیه دائره‌سنده کوردیکنه‌دائر کندولرنده
برمعلومات دخی اولمغله نوبت بوبحثه کله‌رك قره‌بوبر ریحان ایله راقم‌وقعه‌دن
یارم ساعت اول محمود پاشایی فرعیه حرم دائره‌سنك الت قاتنده‌کی طاشلقده
وبرقیصه چاکتلی ضابطایله برده کندویه متعلق برحرم اغاسی ایله برابکده
اولدیغی حالده کوردکارینی سویلمشلردر حالبوکه اتهام مضبطه‌سنك محمود
پاشایه دائر اولان ماده‌سنده ریحانك محمود پاشایی اورته قاتده عرض نیاز
قالفه ایله لقردی ایدرکن کوردیکنی وارقداشی راقم‌دخی طاشلقده برضابط

وبرده نجیب بك ایله کوریشور ایکن تصادف ایتدیکنی سویلمش اولدقلری
کوسترلمش اولدیغی حالده بوراده ایکسینك دخی متفقاً مشارالیهی مرمرلکده
وبر ضابط ومجهول بر حرم اغاسیله برلکده کوردك دیملری چونکه
افاده‌لرنده عرض نیاز قالفه لقردیسی قالمش اولسه احتمالکه مومی‌الیهانك
دخی بونك ایچون محکمه‌یه جلبیله مواجهه‌سی لازم کله‌جکی ملحوظ اولمق
وحالبوکه مومی‌الیها اولجه اتهام اولنمشیکن صکره‌دن عفو ایدلمك حسبیله
شمدی عربلرك شهادتنده انك اسمنك ذکری مناسب کورلمامش اولدیغندن
شهادتلری بورنك وشکله قونلمش اوله‌یور ایسه‌ده اتهام مضبطه‌سی صحیح
ایسه مرقومانك محکمه‌ده‌کی شهادتلری یلان اولمق ومحکمه‌ده‌کی سوزلری
طوغری‌ایسه اتهام مضبطه‌سی کاذب چقمق لازم‌کله‌جکی موازنه وملاحظه
ایدلمیه‌رك بوده بویله یاپلمشدر

اشته مادهٔ قتله شهادت اتمك اوزره یکرمی التی نفر اولدیغی اعلان
اولنان شاهدلرك سوزلری بورایه قدر یازیلان ماده‌لرده ایضاح اولندیغی
وجهله اولوب بونلرك ایچنده اشبو عربلردن ماعداسنك هیچ بریسی
قتل مسئله‌سنه وانك صورت وقوعنه دلالت ایده‌جك برافاده‌ده بولنمدیغندن
بشقه ادهم بك واحمد اغا وغالب عمر افندی وخرقهٔ شریف خدمه‌سی
واطبا کبی بر چوغنك تقریر و افاده‌لری اتهام مضبطه‌سنك مندرجاتنی
تکذیب اتمش وبرطاقمنك افادات ومعلوماتی‌ایسه صددك خارجنده وایشلك
الك لزومسز برر جهتنده عادی لقردیلردن عبارت بولنمش اولندیغی حالده
شاهد کبی کوسترلمك ایچون شاهد صورتنده جلب اولنمش والك غریبی
بونلرده شاهد کبی مصحف شریفه ال باصدیریله‌رق تحلیف ایدلمش
وعربلره کلنجه خبر وشهادتلرینك حال وشانی یوقاریده‌کی تقریرلرندن
معلوم اولمغله تکراردن مستغنی بولنمشدر

شهادت ماده‌سی بو وجهله تکمیل اولدقدن و شاهد دنیلان آدملر

اعاده قلندقدنصکره رئیس افندی متهملرك بونلری مقابلةً مدافعه‌سنی
سؤال ایله ابتدا محمود پاشایه توجیه خطاب ایدر اتمز مشارالیهك آووقاتی
قسطاکی افندی سوزه باشلیوب افندم خاقان مرحومك کیفیت وفاتی
تدقیقده وسائر احوالده وقتیله پك چوق قصور اولنمش ایسه‌ده پادشاهمزك
شفقت ومرحمتی چوقدر یوللو لقردیلر سویلمسیله و بو ایسه بر درجه
اعتراف قصور دیمك اوله‌رق شاهدلر حقنده دنیله‌جك سوزك اوکی
کسدیرلمك ایچون مرتب اولدیغی اکلاشلمغله بونك اوزرینه محمود پاشا
همان ایاغه قالقوب بن اصیل اولدیغم حالده بو ادمك بندن مأذونیتی اولمیه‌رق
سویلدیکی کلاملری قبول ایتمم بن جواب ویریرم دیدیکنی هر نقدر
مدعیٔ عمومی قبول اتمامك طرزنده بولنمش ایسه‌ده مشارالیهك حقلی
اولدیغی رئیس طرفندن بیان اولنمسیله محمود پاشا سوزه باشلامشدر
شویله‌که بن هرنقدر پهلوان مصطفی ایله رفقاسنك نوری پاشا اوطه‌سنه
جلب اولندقلری صره‌ده اوراده بولنمامش ایسه‌مده بولنمش اولدیغمه دائر
ادهم بکك افاده‌سنی قبول ایدرم زیرا نوری پاشا مابین مشیری اولدیغی
حالده ارالقده انك اوطه‌سنده بولنمقلغم خارق عاده بر شی اولمدیغندن
و نوری پاشانك مرقوملره دیدیکی سوز و ویردیکی تنبیه خدمتلرنده
حسن حرکتلرینه دائر کلامدن عبارت بولندیغندن عایدی او صره‌ده
بنده حاضر بولنمش اوله‌یم بوندن نه چیقار پهلوان مصطفایه سلطان عزیزی
اولدرمك ایچون بن تعلیمات ویرمشم ارقداشی حاجی محمد دخی آندن
ایشتمش اوله‌یور پهلوانك افاده‌سی هیچ یاقشق الورمی و بویله شخص
واحدك افاده‌سی قبول اولنورمی بنم قبل الوقعه فرعیه دائره‌سنه کتمش
اولدیغمدن بحث اولنه‌یور و بوده جمعه و جمعه ایرتسی و پازار کونلرنده
اولمق لازم کلور جمعه کونی صباحدن اخشامه قدر چاملیجه‌ده‌کی خانه‌مده
بولنوب بریره چیقمدم جمعه ایرتسی کونی مأموریتم مناسبتیله تجارتخانه‌ده

ایسه بازار کونی وقعه‌یی رشدی پاشانك یالیسنده بولندیغی حالده سرعسکر
یاورلرینك رشدی پاشایه کتوردیکی خبردن معلومات آلدم فرعیه قره‌غولانه
رشدی پاشانك آرقه‌سندن کلدم عربه‌لرك وقعه‌دن یارم ساعت اول بنی
فرعیه‌ده کوردکلری نصل ممکن اولور دیدیکم سوزلرك و بولندیغم یرلرك
جمله‌سنی اثبات ایدرم دیمش اوزرینه رئیس افندی اویله اما رشدی پاشا
استنطاقنده بازار کونی انلك یالیسنده بولندیغکزی تکذیب اتمشدر دیدکده
محمود پاشا هانیا رشدی پاشانك افاده‌سنی کوره‌یم دیو استنطاقنامه‌یی طلب
اتمش و هرنه قدر یالکز استنطاقلر میدانه چیقارلمامق شرطیله مکتوم ایسه‌ده
مشارالیهك جمعیت حضارده وقوع بولان اشبو طلبی اوزرینه اصلا چیقارلمقدن
بشقه چاره اولمدیغندن رشدی پاشانك استنطاقنامه‌سی چیقاریلوب محمود پاشایه
کوسترلدکده واقعا بو ورقه رشدی پاشایه از طرفه اولنان سؤال وجوابی حاوی
بر ورقه ایسه‌ده محمود پاشانك بازار کونی صباحلین رشدی پاشانك یالیسنده
بولندیغنی حاوی اولان سؤال مذکور ورقه‌نك بالاسنده‌کی مقدمه‌نك
اوسته وانی تکذیبه دائر اولان جواب ذکر اولنان مقدمه‌نك التنه
صکره‌دن یازلمش ایدوکی کورلمش اولمغله بوراسی محمود پاشا طرفندن
بیان اولندقده رئیس افندی بو اعتراضی رد وقبوله دائر برشی دیمیوب
فقط سزلك ذهاب وملاحظه کز کبی اولمق لازم کلسه عدلیه مأمورلری
دخی سزلك کبی جنایت صندالیه‌سنده اوطورمق لازمکلور تعبیریله بر بلیغ
جواب ویرمش اولدیغنی ظن ایلمش ایسه‌ده بوراده بلاغت کلام استنطاقنامه‌ده‌کی
ساخته کارلغی قپاده‌میوب اوراسی اچیق قالمشدر هرنه ایسه محمود پاشا ینه
سوزه دوام ایدرك اینته بن قبل الوقعه فرعیه دائره‌سنه ایاق باصمدیغمی
هر صورتله اثباته مقتدر اولدیغم مثللو خادم عربه‌لرك شهادتنه کلنجه
کندولرینك دخی معترف اولدقلری وجهله سرایك اصولی اقتضاسندندرکه
پادشاهلرك خدمتنده و قاپولری اوکنده نوبتجی بولنان خزینه‌دارلر

على الدوام حاضر بولنوب خصوصيله عبدالعزيزك اوكونلرده اولان حالى
خزينه‌دار و قادين افنديلر ووالده سلطان هيچ بران مرحومى خالى
ويالكز براقمق احتمالى اولمديغى حالده ادعا اولنديغى وجهله مرحومى
پهلوان ايله رفقاسنك اولدرمش اولملرى لازمكلسه فخرى بكك بونلرى
الوب ايچرويه كتورمسى وقتل ايچون دنيلان عمليانك اجراسى البته
اون اون بش دقيقه سورمك طبيعى اولوب بوكا مصطفانك افاده‌سى كبى
قان آقيتمق ايچون برچاريك زمان دخى علاوه قلنور ومرقوملرك ايش
بتدكدنصكره چقوب كتملرى دخى حساب اولنور ايسه بوقدر وقت
مرحومك يالكز براغلمش اولمسى نصل تصور اولنه بيلور وجزايرلى
مصطفانك كويا مرحومى آلت جارحه ايله اوردقدنصكره پنجره‌دن
چقوب صاووشديغنى تسهيل اتمك ايچون كزنتى محلى تعبير اولنان
قورنش پنجره خارجنده غايت مائل وطار بر محل اولديغندن وسلطان
سرايلرينك جمله‌سى خارجاً برشكل ورسمده اولوب حتى بزم فندقليده‌كى
سرايك دخى قورنشى بويله اولمسيله اوزرنده يالكز قره بتاق و.مارتى
قوشلرينك قنادلرى ياردميله طوره بيلديكى معلوم ايدوكندن بويله برمحلدن
آدم يورييوب قاچمسنى وكوزاوكنده اولديغى حالده كمسه‌نك كورمه‌مه‌سنى
هانكى عقل قبول ايدر و ريحان ايله راقمك اتهام مضبطه‌سنده‌كى
افاده‌لرى بشقه و بورادەكى تقريرلرى بشقه اولمغله بويله شهادت
مسموع اولورمى ديو اسباب مدافعه‌سنى تفصيل اتمشدر قاعدهٔ محاكمه
ايجابنجه شو دنيلان سوزلره برر برر محكمه‌ده جواب ويرلمك لازم
كلور ايكن بر شى دنيلميوب فقط مدعئ عمومى محمود پاشايه اشارتله
پاشا حضرتلرى كندو كندوينى الداديور حالبوكه كندوينى فرعيه
دائره‌سنده بوقدركورنلر واردر پهلوان مصطفى عبدالعزيزى محمود پاشانك
و نورى پاشانك ويردكلرى تعليمات ايله اولدوردكارينى اقرار ايديور

دیه‌رك شمدی‌یه قدر بالدفعات جرح و تکذیب ایدلمش و محکمه‌جه جواب ویرلمیه‌رك سکوت اولنمش ماده‌لری تکرار ایدوب محمود پاشا دخی بونلره یکیدن جواب ویرمك ایستدیکی حالده و او صره‌ده هیئت محکمه ارقه‌دن کلن بر امر اوزرینه قالقوب طشره چقمش و بونلر کیدرکن تحت محاکمه‌ده بولنانلرك بر طاقی شاهدلر علیهنه سوزلری اولدیغنی باغیرملری اوزرینه رئیس افندی هیئتك ینه کله‌جکنی بیان ایدرك چکلمشدر

بومقالات و مباحثات بوکون دخی درت ساعت قدر ممتد اولمسیله ساعت طقوزی کچمش و مدحت پاشانك جلبی صره‌سی کلمش اولدیغندن یوم سابقده اولدیغی کبی رئیس اولك یرینه رئیس ثانی وکیل اوله‌رق هیئتله برابر ایچرویه کیرمش و شاهدلر حقنده فخری بکك تقریری استماع اولنورکن مدحت پاشا دخی جلب ایله دونکی اوطوردیغی محله اوطورمشدر

فخری بکك اولجه باشلامش اولدیغی تقریرنده کویا مرحوم عبدالعزیزك کیفیت وفاتی برورقه‌یه یازوب چکمجه‌سنه صاقلامش اولدیغندن کندو وفاتندن صکره ورقهٔ مذکوره میدانه چقدقده حقیقت حال اندن معلوم اولور دیدیکنی بوقاروده اسامیسی بیان اولنان محمود جلال‌الدین بك ایله تبدیل اسکیسی حسین اغا ایشتمش و محکمه‌ده شهادت اتمش ایسه‌لرده فخری بك بویله برکاغدك وجودی اولمدیغنی و بونلره اویله برلقردی سویلمدیکنی بیان ایله برابرمدعاسنی ادلهٔ عقلیه ایله‌دخی اثبات اتمك ایچون بالفرض والتقدیر کندویه عزو واسناد اولنان خیانتی ارتکاب اتمش اولسه بویله بروقعه‌یی کاغده یازوب و صاقلایوب بعدالوفات میدانه چقمق اوزره حاضرلامق ولی‌نعمتنه خیانتی بعدالوفات اعلان‌ایله عامه‌نك لعنت ونفرتنی قزانمقدن‌باشقه نه‌محسناتی‌اولور مجنونك‌بیله ارتکاب اتمیه‌جکی بویله برایشی کندوسنك یاپمش اولمسی نصل تصور ایدیله‌بیلور دیه‌رك ذکر اولنان‌ایکی

دوستنك شهادتلرينی بحق تكذيب اتدكدنصكره اتهام مضبطه‌سنده والده سلطانك كندو افاده‌سنی تكذيب ايلديكنه دائر اولان سوزه نقل كلام ايدرك انده دخی والده سلطانك كندو حقنده حسن توجه وامنيتی نه‌درجه بركمال اولديغنی ودائما حرمی واسطه‌سيله مظهر تلطيف اوله‌رق حتی كچن عيدشريفده دخی اللی ليرا احسانيله حقنده نصل التفات ايلديكنی اوزون اوزون حكايه ايله هر حالده كرك والده سلطانك وكرك قادين افنديلرك كندوحقنده ديه جكلرينه قانع وراضی اولديغنی بيان ايدرك حقيقت حالك انلردن سؤالنی طلب وتكرار اتمشدر

مير مومی اليهك بوافاده‌سنه محكمه طرفندن هيچ برجواب ويرلميه‌رك عزت بكه نقل مباحثه ايدلمش اولمغله ميرمومی اليه دخی مدافعهٔ نفس ايچون اولجه اوراق پريشان اوزرينه يازوب حاضرلمش اولديغی مخطره‌سنی قرائته باشلامشدر

بو ماده‌دن طولايی اتهام اولنمق ايستنيلان ذوات وكسانك هر بری محللرندن جلب اولنه‌رق بشقه بشقه محللرده ومتعدد قره‌غوللرالتنده حبس اوله‌رق هيچ بريسی ديكريله كورشديرلمديكندن بشقه قاعدهٔ استنطاق اوزره مواجهه دخی ايدلمامش اولديغندن و استنطاق مأمورلری بونلرك يانته كلدكجه قتل ماده‌سنی ديكرلرينك اقرار اتديكندن بحث ايده‌رك هر برينه بر درلو دهشت ويردكلرندن بيچاره ادملرك هر بريسی بويله بر عزلت ومحروميت ايچنده ايشلك نه اولديغنی بيلميه‌رك يالكز نفسلرينك محافظه‌سی قيدينه دوشمش وبنابرين افادات واقعه‌لرينك قسم كليسی فقط شخصلرينك مدافعه‌سنه منحصر اولديغی كبی عزت بكك اوراق پريشان اوزرنده اوقومق ايستديكی تقريری دخی اوقبيلدن بولنمش اولوب يعنی اصل مسئله اولان مادهٔ قتلك كذب وصحتی بحثنه كيرميه‌رك يالكز شخصياتجه برائت ذمتنی مدافعه ايچون بر چوق تفصيلات زائده‌يی محتوی اولديغی جهتله طبيعی تكميل اوقونمه‌سنه وقت قالمامش ونوبت محاكمه مدحت پاشايه كلمشدر

مدحت پاشانك صالی كونی محاكمه‌سی ساعت ۹

رث س مدحت پاشا نه دیه‌جكسكز

مد ج بن دیه‌جكلرمی دونكی سویلدم یعنی بكا صوریلان شیلرك جوابلرینی ویردم لكن بونلر مسئله‌نك فروعاتی و بلكه هوائیاتیدر اصل ماده پهلوان مصطفانك افاده‌سندن باشلیوب صره‌سیله اتهام مضبطه‌سنده یازیلان بندلرده‌در مضبطه باشدن بدأ ایله برر برر اوقونملیدركه جوابلرینی ویره‌یم

رث س «سكوت»

مد ج سایهٔ شاهانه‌ده مادامكه اشبو محكمهٔ عالیه اجرای عدل وحقانیت ایچون تشكیل بیورلمش و مظنون تهمت اولان آدمك افاداتنی سربست سویلنكه حقی اولوب استماع اتمك دخی محكمه‌نك قانوناً وظیفه‌سی بولنمش اولدیغندن بو بابده مساعده‌كزی رجا ایدرم

رث س اوت حقكز واردر فقط سویلیه‌جككز سوزلر صدددن خارج اولمامليدر

مد ج خارج صدددن خارج دكلدر شویله‌كه بن ازمیرده ایكن استانبولده‌كی یرلی و اجنبی دوستلرمدن بكا كلان و بر طاقم مأمورین و تجاره كندولرینك متعلقاتی طرفلرندن ورود ایدن مكتوبلرده سلطان عبدالعزیزك ید آخرله قتل اولنمش اولدیغنه‌دائر بردعوا چقاریلوب بونك ایچون جلب و حبس اولنمش اولان آدملردن بر طاقمی صوبه‌ده یاقلمق و صو خزینه‌لرینه و لغملرینه قونلمق و آچ و صوسز و اویقوسز براغلمق و ایاق اوزرنده طوتلمق مثللو

معاملهٔ تضییقیه‌ایله اشکنجه واذیت اولندقلری وایچلرندن پهلوان نامنده بریسی اذیته طیانه‌میوب مرحومی قتل ایلدیکنی کرهاً اقرار اتمش اولدیغی وبو ایشه شهادت ایچون تعلیم اولنان بر قاچ حرم اغاسی اولوب حتی رئیسلرینه قره بوبر دنیلدیکی یازلمشیدی بو سوزلر ازمیرده او درجه منتشر اولمشیدی‌که قهوه‌لرده و غازینولرده بیله سویلنمکه باشلامش و خلقك چوغی ایناتمش ایسه‌ده روایت اولنان معاملات فجیعه‌نك شو عصرده دنیانك هیچ برطرفنده و خصوصیله استانبولده پادشاه سراینده وقوعی ایناتیلور شی اولمدیغندن بو حوادثه ارجوفه نظریله باقلمشیدی حتی درسعادته و صولمدن صکره ایلك دفعه اوله‌رق هیئت استنطاقیه ایله برابر یانمه کلان سروری افندی‌یه بونلری حکایه ایله سزك برحوضکز وارمش استنطاق اولنانلر اورایه قونیلور و باشلری صوبایه صوقیلوب یاقیلور وآچ و صوسز و اویقوسز براغیلورمش دیدیکمده افندئ مومی الیه بو حاللر شویله طورسون تحت استنطاقده بولنانلر سایهٔ شاهانه‌ده قوزی اتیله اطعام اولندقلری جوابیله مقابله اتمشیدی بن دخی واقعا و رودم کوننده‌نبرو احسان بیوریلان اطعمهٔ نفیسه‌یه نظراً سائرلرینك آچ و صوسز براغلمیه‌جغنی استدلال ایلدیکم جهتله روایت واقعه‌نك باطل اولدیغی ذهنمده بر قاتدها قوت بولمش ایسه‌ده قتل ماده‌سنی یاقیشدیره‌جق وبو قدر تکلفاتك اختیارینی ایجاب ایده‌جك هیچ بر حال و سبب بوله‌مدیغمدن بوراسی ایچون بر حال تردد و حیرتده بولنمش وتا اتهام مضبطه‌سنك ورودینه دکین بو حیرت ایله مضطرب اولمشیدم وقتا که اتهام مضبطه‌سی یدمه واصل اوله‌رق زیر وبالاسنه بر کره عطف نظر

ایتدیکمده ازمیرده ایکن ایشتدیکم اقردیلرك جمله‌سنه ایناندم چونکه مآل مضبطه‌یه نظراً سلطان عبد العزیزك قتل و اعدام اولندیغنی پهلوان ایله رفیقندن بشقه سویلیان و بو ایشی بو وجهله کوردکلرینه دائر ایکی عربدن بشقه شهادت ایدن کمسه اولیوب عربلرك ایسه حال و شانلری معلوم اولمسیله آنلرك خبر و شهادتلری نصل اولمق لازم کله‌جکنی تعریفه حاجت اولمدیغی کبی پهلوان مصطفی مرحومی اولدردیکنی سویلمش ایسه بونك دخی اویلجه و قولایجه قاتللکی قبول ایدرك اقرار ایدیورمش اولمسنی هیچ بر عقل قبول و تصدیق ایده‌مز مضبطه اوقنور ایسه آکلاشیلورکه اتهام اولنمق استنیلان ذوات و کسانك حقلرنده قانوناً و حقیقةً موجب تهمت اوله‌جق هیچ بر سند دلیل اولمدیغی حالده هر بریسی حقنده یالاندن بر طاقم شیلر اسنادیله کویا مصطفانك متجاسر اولدیغی قتل ماده‌سنده کیمیسی آمر مجبر و کیمیسی فعل قتلده معاون و مشارك دنیله‌رك بوقدر نفوسك قتل و اعدامی خصوصنده شو درجه سماحت اولنوبده دیکر طرفده مرحومی اولدرمش دنیلان پهلوان ایله رفیقنك معذور اولدقلری کوستریله‌رك جزالری تخفیف و آخرینه تحمیل ایدلمك ایچون خلاف قانون آمر مجبر لقردیسی چقارلمسی و حال شاهد دنیلان حرم اغالری ذاتاً سرایدن فرعیه دائره‌سنه قاتل دنیلان ادملرله برابر کوندریلوب حین قتلده حاضر بولندقلرینی سویلدکلرینه نظراً بونلرك دخی هیچ اولمز ایسه شریك ویا معین قاتل اولملری اقتضا ایدرکن حکم محلنده اسملری بیله ذکر ایدلمامسی نه عجایبدر

رث س مدحت پاشا سن پك ایلرویه کیده‌یورسك

مد ج ایلرو ایسه‌ده طوغریدر موضوع بحث اولان مسئله سلطان
عزیزك قتلی ماده‌سی اوله‌یور بزلر دخی کویا تحت ظن وتهمتده
بولندیغمزدن محاکمه‌مز ایچون برمحکمۂ حقانیت تشکیل اولنه‌رق
سایۂ شاهانه‌ده اجرای عدالت بیوریله‌جغی تأمین ایدیله‌یور واقعا
بزم استنطاقلرمز اجرا اولندی استنطاقه مأمور اولنلر محاکمه
ایده‌جك محکمه‌نك رئیسی سروری افندی ومدعیٔ عمومیسی
لطیف بك وسرای همایونه متعلق ذوات ایدی شریك تهمت
دنیلان ارقداشلرمزدن هیچ بریسیله مواجهه‌مز اجرا اولنمدی
وحقوقمزی مدافعه ایچون استدیکمز شاهدلرك جلی مکرراً بیان
اولنمشیکن قولاق اصلمدی وقانونك ایکی یوزاللی برنجی ماده‌سنده
وکیلك هر زمان مؤکلی ایله اختلاط ایده‌جکی مصرح ایکن بزم
ایچون کویا اووقات اولمق اوزره تعیین قلنان وکیللر یانمزه
صالیویرلمدی و استنطاقنامه‌لرك هیچ بریسی قرائت اولنمدی
ودونکی کوندنبرو سویلدیکمز سوزلرك هیچ برینه جواب
ویرلمدی بونصل محاکمه‌در نصل عدالتدر جمله‌نك بیلدیکی شیدرکه
برخانه‌ده برقتل ماده‌سی وقوعنده قاعدةً ایلك اول اول خانه‌ده
موجود اولنلردن سؤال اولنور مرحومك بولندیغی دائرده
اوچیوزدن متجاوز نسوان وارایکن انلردن نیچون صورلمیورده
ایکی عربك افاده‌سی ترجیح اولنه‌یور وقره‌غولخانه‌ده بشیوزدن
زیاده عساکر نظامیه نفرات وضابطانی موجود اولوب پهلوان
مصطفی ایله رفقاسی بوعسکره مسافر بولندقلری حالده پازارکونی
بونلرك قره‌غولدن چقوب فخری بك ایله ایچرویه کتدیکنی
عسکردن ایکی کشی اولسون چقوبده نیچون سویلمیور ومرحومی
کشف ایدن اطبا جلب ایله صورلمیوبده ویردکاری راپورته

عن الغیاب ندن اعتراض ایدیلهیور عربلر جزادن نیچون
استثنا قلنهیور

مدعیٔ عمومی قیام ایله مرحومك والده وعائلهسنه صورلمدیغی
ندن معلوم وعربلرك جزاسز قالهجغنی کیم دیمش اطبایه کلنجه
بونلرك ویردکلری راپورت حکمسزدر معمافیه کشفده بولنمش
اولان اطبادن درت نفری محکمهیه جلب اولندی یا

مد. ج سبحان الله بو دنیالان لقردیلر بنم سویلدیکم سوزلرك وصوردیغم
سؤالرك جوابی دکل بن سزه عبدالعزیزك نصل وفات ایتدیکنی
دائرهسندن ووالده وعائلهسندن نیچون صورمیورسککز دیورم سز
جواب اولهرق اوت صوردق شویله بویله سویلدیلر دیهجك یرده
صورلمدیغی ندن معلوم دیورسکز اکر صورلمش ایسه نهدیمشلردر
عربلرك جزاسز قالیهجغنی ایما ایدهیورسکز مادامکه مستحق
جزا اولدقلری اعتراف اولنهیور تهمتلرینك وجزالرینك اتهام
مضبطهسنده یازلمسنه مانع نه ایدی اطبانك ویردیکی راپورتك
حکمسز اولدیغنی سز سویلیورسکز بقالم اناردن اویلهمی سویلیورلر
محکمهیه کتوریلان مارقو پاشا ونوری پاشا ودیکر ایکی حکیم اویله
برشی سویلدیلرمی مرحومك دیری دیری دفن اولندیغنی مضبطهده
یازیلهیور کشف ایدن اطبا بونی اکلایهمامشلرمی سویلدیکنز
سوزلره قانوناً وقاعدةً جواب ویرهیوب دلی مصطفامیدر
پهلوانمیدر بر حریفك سوزیله وایکی عربك لقردیسیله ذکور
واناث اون بر نفر بیجرم ذواتی اعدام اتمکمی استیورسکز

رئ س مدحت پاشا سنك بو سویلدیکك کلاملر دخی سنك ایچون
بشقهجه بر جنایتدر

مد ج عجایب سز بزی اعدام جزاسیله حکم ایتمش سکز شمدی فضله اوله‌رق برقباحت وجنایتمز دها اولورسه اولومك اوست طرفنده بشقه جزایه محل اولمدیغندن آنلریده مزارلرمزك طاشلرینه یازه بیلورسکز یوخسه مدافعه ایچون بزی سویلمکدن منع ایده‌مزسکز اکر سوزمزده یاکاش ویلان وارایسه انی بیان ایتملیسکز

ر ث «سکوت»

مد ج اصول محاکمه قانوننك ایکی یوز التمش التنجی وایکی یوز یتمش ایکنجی ماده‌لرنده مصرح اولدیغی وجهله متهم علیهنه محکمه طرفندن شاهد اقامه اولنه‌جغی کبی متهم جانبندن دخی استینلان شاهدلرك محکمه‌یه جلبیله سویلتدیرلمسی حکم قانون ایجابندن اولمسیله بز دخی رفقامزله برابر بالدفعات طلب ایلدیکمز اوچ طقم شاهدك محکمه‌یه جلبنی طلب ودعوا ایده‌رز بونك برنجیسی مرحوم سلطان عبدالعزیزك والده وعائله‌سیله سائر نسواندن اقتضا ایدنلردر وایکنجیسی کشف ایدن اطبادر واوچنجیسی اولوقت قره‌غولخانه‌ده بولنمش اولان ضابطان ونفراتدن جلبی ممکن اولنلردر بونلرك جمله‌سی محکمه‌یه کلملیدر مصرف لازم کلورایسه انی دخی تأدیه‌یه متعهدز

م مدعیٔ عمومی قیام ایدرك اعضایه وسائره‌یه خطاباً مدحت پاشا بوراده قانوندن بحث ایده‌یور حالبوکه کندوسی قوانین جدیده‌نك هیچ برینی قبول ایتمامشدر حتی کچن کون برعدد اصول محاکمه قانوننامه‌سی استدیکندن کوندرمشیدك کندوسی بوقانوننامه‌یی یرتوب وصوبه‌یه‌اتوب یاقمشدر مذکور قانوننامه بالتصادف مدحت

پاشانك یاننده بولنمغله مدحت پاشا بونی انه الوب وقانقوب مدعیٔ
عمومی‌یه خطاباً شووجهله دیمشدر

مد ج افندی باقش اولدیغمی بیان ایتدیککز قانوننامه بومیدر شویلانی
ارتکابه ندن مجبور اولدیکز

م اوت بودر لکن بن نه‌بیلەیم بکا اویله سویلدیلر بن حاشا یلانی
قبول اتمم یلان سویلیوب ویلان اولدیغنی اقرار ایدوبده یلانی
قبول اتمم دیمك بشقه‌جه بریلاندر ای رئیس افندی بوده بزم
مزار طاشنه یازیله‌جق بر جنایت دکل ایسه‌ده تواریخه یازیله‌جق
برعبرتدر

رث « سکوت »

مد ج قوانین جدیده‌یی قبول ایتمدیکمه کلنجه بونلرك قانون اولیوب
سرلوحه‌لرنده دخی محرراولدیغی وجهله ایلروده قانونیتی تصدیق
اولنور ایسه اولوقت قانون اولمق شرطیله مشروط بر تعلیماتدر
صدددن خارج اولمامش اولسه دهاتفصیل ایدردم بوراسی برطرفه
قالسون بن محکمه‌یه دیورمکه سزك برقانونکز وار اوقانون
اوزره عمل ایتدیککزی بیان ایدیورسکز بنده اوقانونك حکمنه
استناداً استدیکمز شاهدلرك جلبنی طلب ایده‌یورم بونك جوابنده
بنم شو طلبم موافق قانون اولدیغنی ویاخود اولمدیغنی بیان
ایده‌جککز یرده صدددن چقوب ویردیککز جواب طوغری
برسوزمیدر

م پاشا حضرتلری ازمیردن واپوره کلدیکی کون انطالیه متصرفی
طورخان بکك اوروپایه صاوشه‌جغنی افترا ایتدیکندن بیچاره
ادمی بغیر حق واپورله بورایه قدر کتورمکه مجبور اولدق

مد ج افندی محاکمه‌ده بخشمز نره‌سی سزك شو دیدیککز سوز نره‌سی
بونلری وقت کچمك ایچون سویلیور ایسه‌کزده سز غالبا اصول
محاکمه قانوننامه‌سنی اوقومامش سکز انك ایکی‌یوز اوتوز بشنجی
ماده‌سنده دیورکه مدعیٔ عمومی محاکمه‌ده اتهام مضبطه‌سی خارجنده
اقامهٔ دعوا ایدر ایسه کأن لم یکن حکمنده عد اولندیغندن علیهنده
اشتکا علی الحکام دعواسی دخی اقامه اولنور بن سزك کبی
صددك خارجنده لقردی سویلمکدن چکنمامش اولسم طورخان
بکك صاوشه‌جغنه دائر اوشاغی طرفندن درسعادته تلغرافله
ویرلمش اولان خبر اوزرینه او بیچاره آدمی کیجه‌لین یولندن
الیقویوب واپوره نصل جلب ایتدیککزی و کندوسنك معذور اولدیغی
بیانیله رخصت ویرلمسنی بالدفعات رجا ایتدیکم حالده انصاف
ایتمیوب استانبوله قدر نوجهله بغیر حق کتوردیککزی تفصیل
ایدردم

رث س مدحت پاشا محاکمه نهایت بولمق اوزره اولمغله مدافعه ایچون نه
دیه‌جك ایسه‌کز آنی سویلیکز

مد ج دون و بوکون نه صوردیکز ایسه جوابلرینی سویلدم آنلره
محکمه نه دیه‌جك ایسه بیان ایتملی و دها سؤال ایده‌جکی شیلر
وار ایسه سویلیدرکه جواب ویره‌یم

رث س جنتمکان سلطان عزیزك شهادتنده سزك دخی رأی و مدخلکز
ثابت اولمشدر

مد ج کرچکمی سویلیورسکز اویله ایسه بنم دیدیکم سوزلرك هیچ
بریسنی دکلامش سکز بو حالده محاکمه‌یه و سؤال و جوابه نه حاجت

رث س سزده دیکرلری کبی آمر مجبر اولمق صفتیله متهمسکز

مد. ج اشته بر بیوك یا كلش دها بنم و رشدی پاشانك امری ومعلوماتی
ندن بیلنمه‌یور و كیم سویلیور اوراسی بر طرفه طورسون
محمود پاشا ونوری پاشا دیندیكی كبی تعلیمات ویرمش اولسه‌لربیله
بونلر نصل آمر مجبر اولور و همده قانوناً آمر مجبر نه دیمكدر

م. قانوناً آمر مجبر تهدیدینی ایقاعه قادر اولاندر سز دخی او
وقتك حكمنجه تهدیدكزی ایقاعه مقتدر اولدیغكزدن قانوناً
آمر مجبر عد اولنورسكز

مد. ج بو دیدیككز سوز نصل قانوندر

م. جزا قانوننامه‌سیدر

مد. ج تأسف اولنور كه سز هنوز قانونی بیلمیورسكز بوحال ایله بزی
محاكمه‌یه چالیشه‌یورسكز چونكه جزا قانوننامه‌سنده بویله لقردی
یوقدر بنم بیلدیكم قانونك یوز سكسان دردنجی ماده‌سنده آمر
مجبر امر ایتدیكی آدمی قتل و اعدامه مقتدر اولمغله مشروط
اولوب شمدی شو حكمه كوره پهلوان مصطفانك افاده‌سی دوزمه
اولمیوبده صحیح اولسه محمود پاشا و یا نوری پاشا آمر مجبر
اولورمی یعنی پهلوان مصطفی بو ایشی یاپمز ایسه پاشالرك
بریسی آنی اعدامه مقتدرمیدر نظام و قانون اولمیان عشایر
و عربان امراسی ایچنده احتمال كه اوله بیلسون لكن قانون دولت
جاری اولان مملكتده تنظیماتدن صكره آمر مجبر یوقدر محمود
پاشا دكل پادشاه بیله آمر مجبر اوله‌مز حالبویله ایكن اتهام مضبطه‌سنده
محمود پاشا ایله سائر ذوات معلومه حقنده آمر مجبر صفتی یاقشدیریلوب
انلرك اعداملرینه حكم اولنمق ایچون قانونك عباره‌سنه بویله بر
فقره علاوه اولنمش وشمدی مدعی عمومی افندی دخی او مصنع

فقره‌یه استناداً بویله سویلمش اوله‌یور محکمه‌ده قانون واریا باقیلوب تصحیح اولنملیدر

م اکا صکره باقیلور اشاغی‌یه کچه‌لم

مد ج خایر خایر شمدی باقلملیدر زیرا بوراسی بحث اولنان ماده‌نك روحیدر بونك اوزرینه محکمه کتبه‌سی قانونی آچوب ذکر اولنان یوز سکسان دردنجی ماده‌یی بولدیلر ایسه‌ده قرائتی مدعیٔ عمومی‌یی علناً تکذیب وتجهیل ایده‌جکی جهتله اوقومق استمدکاری حالده مدحت پاشا طرفندن کتور بن اوقویه‌یم دیو اصرار اولنمسیله بالضروره جهراً اوقونمش و محکمه‌نك دیه‌جکی قالمیوب یلان میدانه چقمسیله جمله‌سی سکوت اتمشدر اوارالق مدحت پاشا رئیسه خطاباً ینه سوزه باشلیوب رخصتکزله قانون دائره‌سنده بر قاچ لقردی دها سویلیه‌جکم دیمکله رخصت ویرلمشدر

مد ج محاکمه‌نك بدایتندنبرو ایشیده‌یورز واتهام مضبطه‌سنده‌دخی اوقویورزکه مسئله‌نك اصل اساسی پهلوان ایله رفیقنك تقریرلری اوله‌یور هر نقدر بونلرك افاده‌لرنده بنمله رشدی پاشایه دائر بر سوز یوغیسه‌ده محمود پاشا و نوری پاشالردن باشلیوب خسته‌لك کبی بر برندن بولاشیور دیمك اولورکه مرقومانك اشبو تقریرلری اولمامش اولسه مسئله‌نك هیچ حکمی قالمیه‌جق و بالطبع بزه‌ده طوقنوریری اولمیه‌جق ایدی بناءً علیه بو آدملر بزم علیهمزه شاهددر زیرا مرقومانك اقرارلری کندو نفسلرینه جنایت وآخرینه شهادتدر ایمدی اصول محاکمه قانوننامه‌سنك التمش طقوزنجی ماده‌سنده متهملر شاهدلره رئیس واسطه‌سیله استدکلری سؤالی ایراد ایده‌بیله‌جکلردر دیو محرر اولمغله بنده شو ایکی آدمه سزك

واسطه‌کزله بعض شیلر سؤال اتمك استرم و بونلر برر برر اولمق ایچون برینك موقتاً طیشارو چقارلمسنی طلب ایدرم

م خایر اولماز زیرا بونلر جانیدر شاهد دکلدر

مد ج اوت جانی اولدقلرنده شبهه یوق فقط مسئله‌نك بزه طوقنور جهتنده شاهددر اکر بونلرك اقرارلرینك سزه طوقنور یری یوقدر دیورده بکا بو مألده بر کاغد ویرر ایسه‌کز نه اعلی یوخسه بونلری استجوابه هر صورتله حقم واردر بونك اوزرینه رئیس ومدعیء عمومی وارقه طرفدن بعض ذوات بیننده بر چوق مذاکرهٔ خفیه جریاننده صکره ویردکلری جوابلره نظراً مصطفی ایله رفیقنك برر برر استجوابنه راضی اولمیه‌جقلرندن بشقه محاکمه بتدی دیه‌رك قالقوب چکیله‌جکلری دخی استدلال اولنمغله هیچ اولمز ایسه مباحثه‌نك براز دها امتدادیله اك مهم اولان بعض سوزلرك ایرادینه وسیله بولنمق اوزره مدحت پاشا افاده‌سنده مادامکه ذکر اولنان ایکی آدمك شاهد اولمق اوزره برر برر استجوابنه مساعده اولنمیور بن بو آدملرك هیچ بر کره یوزلرینی کورمامش و لقردیلرینی ایشتمامش اولدیغمدن باری بر کره بونلرك بریسی میدانه چقسون ومرحومی نصل قتل ایتدیکنی سویلسونده بنده ایشتمش اوله‌یم دیمسیله محکمه مأمورلری بوکاده موافقت اتمیه‌رك براز سکوتدن صکره چکلمك ایچون قالقمش اولدقلری حالده ارقه‌دن بریسی کلوب خفیاً بر شی سویلدیکندن جمله‌سی ینه یرلرینه‌اوتوروب رئیس ثانی افندی مصطفایه خطاباً کل نصل اولدیغنی سویله دیدی

پهلوان مصطفانك تقريرى

اوت افندم محمودپاشا بنى اونك اوراسنه چاغردى مثلا افندم سلطان عزيزك قولنده‌كى طمرلرينى كسوب بويله بر ايشى بتوره‌جكسك ديو امر ايتدى بنده امان افندم بن بو ايشى يپامم ديدم ياپمزسك مثلا افندم حقنده فنا اولور همده اكمككزدن اولورسكز ديدى صكره نورى پاشانك يانه كتدم الماس ايپقلايور ايدى اوده مرحومك صول قولنده‌كى طمرلرينى كسر ايسه‌ك چابق اولور اشته بويله مثلا ايشنى بتورمليسك ديو امر ايتدى اونك اوراسندن بزى حاجى محمد وجزايرلى ايله برابر فرعيه‌يه كوندرديلر اوكون اوكيجه بز قره‌غولده قالدق بازار كونى صباحلين فخرى بك كلوب وبزى قره‌غولدن الوب ايچرو كوتوردى قپونك يانده بكا بر بياض صاپلى چاقى ويردى مثلا افندم اشته بونكله كسه‌جكسك ديدى مرحومك اوطه‌سنه كيردك فخرى بك ارقه‌سنه طولاشوب قوللرينى طوتدى حاجى محمدله جزايرلى مصطفى ديزلرينه اوتوردى بنده مثلا افندم صول قولنده‌كى طمرلرى چاقى ايله ايوجه كسدم صاغ قولنك دخى برقاچ يرينه چاقى‌يى باتيردم قان اقمق ايچون برچاريك قدر بكلدم اندن صكره مثلا حاجى محمدله برابر طيشارو چيقوب نورى‌پاشايى كوردم بزه نه‌امركز اولور ديدم اوده سز يتاقلريكزى الوب سرايه كتمليسكز ديدى بزده اويله ياپدق

مد رئيس افندى بوادمك اولدرديكى بر بشقه‌سى اولمق لازم كله‌يور زيرا بزم ميتك صول قولنده يالكز قان طمرى بش سانتيمترو طولنده اچلمش وطمرى قوپمه‌رق قانى اوجريحه‌دن اقمشيدى شمدى بوادم صول قولده‌كى طمرلرى برايوجه كسدم ديور

باقلكز محمود پاشا ایله نوری پاشا مصطفایه ویردکلری تعلیماتده.
اطبانك راپورتنه اویمق ایچون صول قوللك یالکز قان طمرینی
کسه‌جکسك دیه‌رك نه‌کوزل دقت اتمشلر ایکن حریف طمرلرك
طونی بردن کسمش اولدیغنی سویلیور بویله اولمسی دخی پك
طبیعیدر زیرا معلوم یاجراح بیله بر ادمك قولنده‌کی قان‌طمرینی
بولمق ایچون ابتداقوللك یوقاریسندن بوغوب باغلمق وطمری
دقتله ارامق وخصوصیله سلطان‌عبدالعزیز کبی ملحم ادملرك‌قان
طمرنی‌بولمق اوزره خیلی چالشمق لازمکلور مصطفی ایسه قان
طمری‌قنغیسی‌اولدیغنی بیله تفریقه مقتدر ادم اولمدیغندن چاقی‌ایله
طمرلری کاملاً کسمش اولمسنده معذوردر لکن اصل کوچ
یری مرحومك قولنده‌کی طمرلرك بووجهله کسلمش اولمسنی
اینانديرمقده‌در مدعیء عمومی بك افندی بومشکله چاره بولمق
ایچون یازدیغی اتهامنامه‌ده مصطفانك مرحومك صول
قول طمرینی بش سانتیمترو کسمش اولدیغنی بیان ایده‌یور
واقعا بوراسی حکیملرك راپورتنه موافق ایسه‌ده مصطفانك
کرك شو تقریرینه وکرك اتهام مضبطه‌سنده‌کی افاده‌سنه
اویمدیغندن بك افندی بونی درایتی قوتیله اویدرمش اوله‌یور
برده الك‌زیاده تعجبه شایان برشیده مصطفانك چاقی‌یرینه مقاصله
کسدم دیمامش اولمسیدر چونکه اکر مقاصله کسدم دیمش
اولسیدی هم اطبانك راپورتنه بر درجه توافق اتمش وهمده
قان ایچنده بولنمش اولان مقاصك وکلا طرفندن مخصوصاً
اتلمش اولدیغنه دائر غایت مناسبتسز بریلانك اختیارینه حاجت
قالمامش اولوردی

م س حاشا یلانی کیمسه قبول اتمز

مد ج سز قبول اتمش سـكز يازديغكز اتهامنامه‌ده قول طمرينى بش
سـانتيمترو كسمش ديورسكز اكر بونى مصطفى سويلش ديو
يازمش ايسـه‌كز حريفك افاده‌سنى ايشيده‌يورسكزكه تكميل
طمرلرى كسـمشدر همده مصطفى سانتيمترو نه اولديغنى بيلمز
كندوسى حاضر يا صورالم و بش سـانتيمترو بر مترونك قاچ
جزؤيدر ديه‌لم جواب ويرسـون و اكر بو فقره مصطفـانك
افاده‌سى اولميه‌رق اتهامنامه‌يه سز علاوه اتمش ايسه‌كز اون بر
كشـينك اعدامنى حكمه اسـاس اولان بويله بر سند رسمى‌يه
اصلى اولميان بر شهادت علاوه اولنور ايسه بو سوزه نه ديمك
و بونى ارتكاب ايدن مأموره نه ياپمق لازم كله‌جكنى سز بيورك

م «سكوت»

مد ج بنم يالان و ساخته ديديكم يالكيز بو دكلدر اتهام مضبطه‌سى باشدن
اشاغى بويله‌در

رث س بونى محكمه قبول اتمز اثبات اتمليدر

مد ج اتهام مضبطه‌سنك مندرجاتندن اعتراض ايلديكم ماده‌لر طقسان
اوچ ماده‌در فهرست اجماليسى شو يدمده اولان كاغد پارچه‌لرنده
مضبوط و محرردر بونلردن بعضيلرى شـيمدى‌يه قدر اولنان
سؤاللرده كچدى دلايل و سنداتيله جوابلرينى ويردم سز سكوت
ايدوب وجوابلرينى ويرميوب بشقه بحثلره كچه‌يورسكز وهيچ
بحث و صدده اويميان سوزلرله اصرار وقت ايده‌يورسكز اتهام
مضبطه‌سنى اوقوملى سكزكه صيره‌سيله انلرك دلائلنى ده بيان ايده‌يم

رث س خاير مضبطه‌نك يوقاريلرى بشقه‌لرينه دائردر سز كندوحقكزده
اولان فقره‌لرى مدافعه اتمليسكز

مد ج عجبا بنی اکلادەمیورم یوخسه سزمی اکلامق استمیورسکز مباحث محاکمەنك موضوعی بر قتل مسئلەسیدر مضبطەنك اشاغیسی یوقاریسی بوکا متفرع سوزلردر

رث س اوت اویله اما سز کندوکزه دائر اولان فقرەلره جواب ویرملیسکز و یلان سوز بونلرك نرەسنده ایسه سویلملیسکز

مد ج سبحان‌الله بر چوغنی سویلدمی سز نیچون جواب ویرمدیکز ایشته دمنجك تفصیل و بیان ایتدیکم بش سانتیمترو مادەسی یلان دکلی جمله‌ٔ اکاذیبدن بریده مضبطەنك بکادائر برفقرەسنده پهلوان‌مصطفی ایله رفیقلرینك‌مأموریتلرینەدائر برسوزاولمقسزین مدحت پاشا بونلری خفیاً سید بکدن سؤال و تفحص اتمش دنیلمشدر حالبوکه سید بکك تقریرنده بونلرك مأموریتلرندن اول مدحت پاشا نردبان باشنده نصل أدم اولدقلرینی بکاصوردی دیور (مأموریتلرینه دائر لقردی اولمقسزین خفیاً تفحص) کلامی سید بکك تقریرنده یوغیکن بونك علاوەسی یلان دکلمی

رث س سید بکك استنطاقی بولنوب مراجعت ایدلسون

مد ج اکا حاجت یوق سید بکك استنطاقندەکی افادەسی مضبطەنك اکا دائراولان مادەسنده عینیله مندرجدراشته بن سزه اوقویەیم «اوقوندی» بونده اویله لقردی وارمی

رث «سکوت»

مد پهلوان مصطفایی سویلتمکدن مقصد انی قانون و قاعده اوزره استجواب اتمك ایدی مساعده ایتمیورسکز لکن بوکادائر بعض مطالعهٔ مخصوصەم واردر انیده منع اتمزسکزیا چونکه مدافعه ایچون استدیکمز شیلری سویلمکه قاعدهٔ محاکمه ذاتاً صلاحیت ویرمشدر

رث س اوت صدددن چیقمیه‌رق سویلیه بیلورسکز

مد ج ابتدا اشبو اوچ ادمك سلطان عبدالعزیزی قتل اتملری یوز لیرا معاش واوتوز لیرا عطیه ایله اطماع اولنملرینه مبنی ایدوکنی بیان ایده‌یورسکز اوتوز لیرا عطیه دنیلان اقچه‌نك البسه بهاسی اولدیغی معلوم اولدی عجبا معاش اوله‌رق بونلر پاره المشمی ودفترلرده الدقلرینه دائر براشارت کورلدیمی بوصره‌ده جزایرلی مصطفی اوتوردیغی یردن حایقروب خیر حاشا اوتوز لیرادن بشقه برشی کورمدك وبر پاره المدق دیمسیله رئیس افندی حدت ایدرك پولیسلره خطاباً قالدیرك شو حریفی دیو امر اعطاسیله سسنی کسدیرمشدر

مد ج یالکز بوادمك سوزینه قالیوب طبیعت مصلحت دخی اثبات ایدرکه بونلر خدمتده قالمش اولسه‌لرمعاشلرینی تماماً الاجقلری درکار ایکن مرحومك وقوع ارتحالی جهتیله محروم اولمشلردر بناءً علیه مرحومی اولدرمك ایچون طمع ایتدکلری شی اوتوز لیرادن عبارت ایسه کیرو طرفده اندن قات قات زیاده معاشلرینی اوسته ویرمش وطمع یرینه بالعکس سماحت اتمش اوله‌یورلر دنیاده هیچ بویله شی اولورمی کلهلم قتل ماده‌سنه بوادملر مرحومك خدمتنده بولنمق ایچون کوندرلمش اولدقلرندن اکر خدمته کیروب واراسندن برمدت کچوبده مرحومك وفاتی دخی تسمیم واختناق مثللو شیلرله وسائر وسایل خفیه ایله اولمش ولیلاً وقوعبولمش اولسه هایدی بردرجه‌یه قدر شبهه کوتورر یری اولور ایسه‌ده خاقان مرحوم والده وعائله‌سی ایچنده وعادتا کون اورته‌سنده قاتلری اقه‌رق وفات اتمش وحیاتنده برادمك نفسنی تلف ایچون اك اهون طریق قان طمرینی اچه‌رق

اولوجهله اكمال حيات اتمسى صورتى اولديغنى سويلديكى دفعاتله لسانندن ايشيدلمش وخلعندنصكره تأثرات ايله اكتساب اتمش اولديغى حال ايسه عظمت نفسى اقتضاسنجه بو يولده اتلاف نفس اتمش اولديغنه دليل وشاهد قوى بولنمشيكن ومرحوم ايله برلكده بولنان بوقدر خلقك ايچندن هيچ كمسه بويله برسوء قصد وقوعنه دائر برشى سويليوب جملهسى مرحومك كندو كندوسنى مقاص ايله اتلاف ايلديكى سوزنده متفق ومتحد ايكن بش سنه صكره هيچ يوقدن برقتل مادهسى ميدانه چيقارلمق و بو قدر تكلفات و تصنيعات ايله طوغرى و صحيح وقوعبولمش بر ايش كبى اثباتنه چالشلمق نه غريب ونه عجيب شيدر اما شمدى سز ديرسكز كه اشته پهلوان مصطفى ايله رفيقى اقرار ايدهيور بن پهلوانك اقرارى تشويق و اطماع ايله اولمشدر ديمم زيرا بر ادم نقدر دنى ويا احمق اولسه پارهيه طمعاً بويله بر جنايتى كندو نفسنه اسناد ايدوب وبو قدر ادملرك جرم وكناهنى بوينه الوب دنيا واخرتده رسواى و مفتضح اولمسنى استمز بناءً عليه ازميرده ايكن ايشتديكم وبوراده اثاريله استدلال ايلديكم وجهله بو ادمك اشكنجه و اذيتله يلاندن بويله شيئى سويلمك ايچون اكراه واجبار اولنديغنهيالكز بنمدكل هيچ كمسهنك شبههسى قالمدى مصطفانك تقريرى و اتهام مضبطهسنك يلانلرى ايشك اصلنى بتون بتون ميدانه قويدى اكر كندوسى اقرارى موجبنجه قانوناً اعدام اولنهجغنى صحيحاً بيلمش اولسه نصل اجباراولنديغنى ميدانه قويهجغنده اشتباهم يوقدر هله بركره بوايكى كشى صلب اولنمق ايچون كوندرلسون و كندولرينك معذور اولدقلرندن بحثله جزادن قورتيلهجقلرينه دائرايديلان وعدلرك اصلى اولمديغنى

انلرده اکلاسون بقالم اولوقت نه دیه‌جکلردر عربلره کلنجه بونلرك نه اولدیغی وشهادتلرینـك نصل جاهلانه تعلیم وتصنیع اولنمش ایدوکی تکرار بیانه محتاج دکلدر هانیا او عربلر بونك اوزرینه محکمه مأمورلری برمدت سکوت ایدرك هیچ بریسی طرفندن رد وقبوله دائر بر سوز چقمامش ایسه ده طور وحاللرینه نظراً مباحثه‌نك منی صددنده دخی اولمدقلری استدلال قلندیغندن مدحت پاشا کلامه ینه دوام ایدرك بو سفر غایت شدتله سویلـکه باشلامشدر

مد ج پهلوان مصطفی دیورکه محمود پاشـا کندوسنی سرایده مسـافر اوطه‌سنه چاغروب سلطان عزیزی اولدره‌جکسك دیمش و یاپمز ایسه اکمککدن اوله‌جغنی سـویله‌مش اوده اکمککدن اولمامق یعنی معاشی کسلمامك ایچون قبول اتمش ونوری پاشا دخی هیچ اهمیت ویرمیه‌رك الماس ایپقلار ایکن طمرلرینی کسوب اولدرمکه امر ویرمش بویله شی اولورمی وسلطان عبدالعزیز کبی قوجه بر پادشاهی اولدرمك ایچون عادتا چارشودن یکرمی پاره‌لك برشی اصمارلر کبی غایت عادی بر لقردی ایله سپارش اتمك وپهلوان دخی بونی قولایجه قبول اتمك و دیکر ایکی ادم دخی پاشـالرك یوزلرینی کورمکسزین همان مصطفانك افاده‌سیله قبول ایدرك بلاتردد سلطان عبدالعزیزی اولدرمکی درعهده ایلك ممکنمیدر اتهام مضبطه‌سنده بونلر فوق العاده اطماع اولنمش دنیایه یورنه ایله اطماع اولنمشلردر معاش ایسه اصلی اولمدیغی یعنی اوسـته ویردکلری معلوم اولدی البسه بهاسی اولان اوتوز لیرا ایسـه ادم اولدرمك ایچون نه اوجوز پازارلق اکر بونلره بشقه درلو خفیاً بر چوق اقچه‌لر ویرلمش و یا ویرلمك اوزره کندولری تأمین قلنمش دیمك

استنیلوز ایسه انکده اصلی یوق زیرا اکا دائر جزئی شبهه ویره‌جك برشی اولسیدی اوده‌میدانه قونیلوردی بوده برطرفه قلسون هایدی پاشالرك بونلره تعلیمات ویردیکی صحیح فرض اولنسون بو نیتلرینی مرقوملر بالذات خدمته کیردکدنصکره مثلا بر تقریب فرصت بوله‌رق اجرا ایتمك لازم کاور ایکن دها مرحومك یوزینی کورمزدن و ایچرو کیرمزدن اول قره‌غولده مسافر بولندقلرینك همان ایرتسی کونی بونلرك نهاراً فخری بکك ارقه‌سنه دوشوب کتملرینه واتلاف نفسك طرق واسباب عدیده‌سی وارایکن پاشالرك ایکیسنك بردن صولقول طمرلرینك کسلمسنی متفقاً رأی ایتملرینه مجبوریت ندر وفخری‌بك کوندز ساعت ایکیده قره‌غولخانه‌یه کلوب وبونلری الوب ایچرو کوتورر ایکن قره‌غولده بولنان بوقدر ضابطان ونفراتدن نصل اولمشده بونلری برکورن‌اولمامشدرومرحومك بولندیغی فرعیه‌دائره‌سنده والده وعائله‌سی واولاد وجاریه‌لری اولمق اوزره اوچیوزدن متجاوز نفوس موجود اوله‌رق اوساعت جمله‌سی اویانق واایاقده اولمغله بو اوچ کشی دائره‌نك ایچنه داخل اولدیغی انده جمله‌سی بونلرك اوزرینه هجوم ایله کندولرینی اتلاف ایده‌میه‌جك اولسه‌لر بیله فریاد وصدالریله عالمك واك اول قره‌غولده‌کی عسکرك اورایه یتشوب طوپلانه‌جغی بدیهی واشکار ایکن مرقوملرك بورالرینی‌دوشنمیه‌رك مجاناً وحسبی ادم اولدرمك ایچوز درحال فخری بکك ارقه‌سنه دوشوب بو قدر مهالك ومخاطراتی‌کوزه الدرملری احتمالی وارمیدرفخری بك چاقی ویرمامش اولسیدی عجبا مصطفی نه‌ایله کسه‌جکدی دائرده او قدرخلق موجودایکن مرقوملراوچ قات بنانك اك اوست قاتنده مرحومك بولندیغی

اوطه‌یه قدر نصل چقدی وعربلرك دخی اعترافی وجهله قپوده
نوبتجی اوله‌رق خزینه‌دارلر بکلمکده وصفه‌ده والده‌سی وعائله
وجواریسندن برطاقی اوطه‌نك اطرافنده کزنمکده ایکن بونلرك
بریسی کورمیه‌رك حریفلر اوطه‌یه نره‌دن کیردی وفرعیه‌دائره‌سنك
برطرفی بحری وبر طرفی بری ممر وجاده اولوب یانی باشنده‌کی
قره‌غولخانه‌ده بشیوزدن متجاوز عسکر مرحومك خدمت
محافظه‌سنده اولدیغی وکندوسی خسته ویا اویقوده اولمیوب
اویانق اوتورمقده بولندیغی حالده بونلر اوطه‌یه کیردیکی کبی
نیچون کلدکلرینی بیله صورمیه‌رق سسنی چقارمامسی وفخری
بکلك ارقه‌دن قوللرینی طوتمسنه برشی دیمامسی وقان الدیره‌جق
خسته کبی طوروب پهلوانك عریض وعمیق قوللرینی صیغامسنه
وچاقی‌یی چقاروب کسمسنه سیرجی کبی باقمسی مصللرده بیله
ایشیدلمش شیمیدر بونی دنیاده قبول ایده‌جك برفکر وارمیدر
سلطان عبدالعزیز قیونمی ایدی برطاوق بیله کسیله‌جکنی حس ایتدیکی
انده باغررومرحوم برکره سسنی چقاره‌جق اولسه یانی باشنده‌کی
اوطه‌ده وصفه‌ده ودیکر دائره‌لرده بولنان منسوباتندن بریسی
قالمیوب جمله‌سنك قوشوب یتشه‌جکلرنده شبهه‌می وارایدی
اووقت حال نه‌اولوردی بونك بویله‌اوله‌جغنه مرقوملرك عقلی‌می
ایرمامشیدی مرحومك قول طمرلری کسلدیکنه قناعت اولنمیه‌رق
برده جزایرلی مصطفانك آلت جارحه ایله صول ممه‌سی التندن
جرح ایلدیکنه دائر برافترا دخی علاوه اولنه‌یور هله بونی هیچ
کمسه تفوه اتمامش ایکن مضبطه‌ده ایجاد اولنه‌رق صحیح کبی
یازیله‌یور و بوکا ضمیمهٔ جزایرلینك پنجره‌دن اتلامش اولدیغنه
دائر بربیوك یالان دخی احداث اولنه‌رق شاهد اولمق اوزره‌مارقو

پاشانك قوزغنجقده يالیسنده ایكن وقعه كونی فرعیه دائره‌سی
پنجره‌سندن اشاغی بعض شیلر دوشدیكنی كوردم دیمه‌سی جزایرلینك
پنجره‌دن اتلامش اولدیغنه شهادت مقامنده ایرادقلنه‌یور نه عجایب
شی مارقو پاشا مكاتب طبیه ناظری و رئیس اطبا اولدیغی كبی مرحومك
نعشنی كشف ایدن اطبادن دخی بریسی اولوب ویریلان راپورتده
امضاسی بولندیغی حالده اكرچه كشفده مرحومك صول ممه‌سی
التنده‌كی جریحه‌یی كورمامش ایسه قوزغنجقده‌كی یالیسندن
و ایكی میل مسافه‌دن قارشوده فرعیه دائره‌سی پنجره‌سندن
آدم دوشدیكنی كوروبده مرحومك صول ممه‌سنده‌كی یاره‌یی
كورمامش اولمسندن بیوك قصورمی اولور اكر جریحه‌یی
كوروبده كتم اتمش ایسه بوراسی اطباجه جنایت اولدیغندن
اوروپاده اولسه بویله حكیمی آصارلر اشته بوقدر وقعه‌لردن
و كورولتیلردن صكره قاتل دنیلان آدملر نه اولمش بنم ایشتدیكمه
كوره پهلوان مصطفی ایله رفقاسی بعض كوچك خدمتلرده
بولندقدن صكره سلطان عبدالحمیدك جلوسنده مرحمةً وامكدارلقلرینه
رعايةً چراقلق اوله‌رق دردر بشر یوز غروش معاشلر تخصیصیله
ایكیسی مملكتنه و جزایرلی مصطفی دخی ازمیره كوندرلمش
و فخری بك دخی ایكی سنه حال ضرورت و احتیاجده امرار
وقت ایتدكدن صكره او دخی طرف شاهانه‌دن شهری ایكیبیك
غروش معاش تخصیصیله چراغ ایدلمشدر شمدی محاكمه
بولنده و قاعده‌سنده اولمق ایچون محكمه بنم شودیدیكم شیلرك
حقنده دیه‌جكی وار ایسه سویلملیدر

بونلرك رد و جرحی ویا قبولی امرنده محكمه‌نك نه دیه‌جكنه انتظار
اولنمقده ایكن محكمه‌یه شهادت ایچون برآدم كتوریلوب مدعیٔ عمومی

رئیسه خطاباً افندم شامدن کلان رفعت افندی شهادت ایچون کلدی امر بیورك سویلسون دینلکه اشبو افندی مصحف شریفه ال باصه‌رق اصول اوزره تحلیف اولندقدن صکره بروجه آتی افاده‌سنی تقریر ایتدی

رفعت افندینك تقریری

بن شامده بعض قائممقاملرده استخدام اولندم بوشده قالدم مدحت پاشا والی ایکن بنی بعض موقت خدمتلرده قوللانور ایدی برکره بر ایش ایچون بنی حورانه کوندردی کیدوب کلدم وکوردیکم ایشه دائر اوراقی اخشامدن صکره پاشانك صالحیه‌ده‌کی خانه‌سنه کوتوردم کندوسی سوریه غزته‌سی محرری اسعد افندی ایله لقردی ایده‌یور ایدی بنده سوزلرینی دیکلیور ایدم پاشا اسعدافندی‌یه دیدی‌که سلطان‌عبدالعزیزی خلع ایله اعدام ایتدك اکا موفق اولدق لکن شهزاده‌لرك اعدامی ایچون ترتیب اولنان نسبتیه وقعه‌سنه نصلسه موفق اوله‌مدق ایشته الله ایچون بویله شهادت ایدرم

مدحت ج. اوت بوآدم بر خدمت موقته ایله حورانه کوندرلش ایدی کندوسی حکومت دائره‌سندن بشقه برده بنم یانمه کلور کیدر آدم اولمدیغندن دیدیکی کبی صالحیه‌ده بزم اوه کلدیکی خاطرمه کلمیور ایسه‌ده او اراالق حوران ایشلری مهم اولمسیله احتمالکه کتوردیکی اوراقی ویرمك ایچون کلمشدر شمدی یمین ایدرك ایراد ایلدیکی تقریره کوره بن سلطان‌عبدالعزیزی اولدردکمزی و شهزاده‌لری اولدیره‌جکمزی بونك یاننده غزته‌جی اسعد افندی‌یه سویلمش اوله‌یورم برکره ملاحظه اولنملی مرحوم

سلطان عبدالعزیزك قتلی صحیح اولمق لازمكلسه فاعلانه جزای عظیمی مستلزم بر جنایتدر نسبته وقعه‌سی تسمیه اولنان خیالات دخی شهزاده‌لرك ایچنده ذات شاهانه دخی داخل اولدیغی حالده بونلرك جمله‌سنی اتلاف ایتمك ایچون بر تصور وترتیبدركه بوده بر رؤیا و خیال اولمیوبده موافق نفس الامر اولسه البته دیكرندن دها فجیع و اشنع بر تهمتدر بو رفعت افندی دنیلان آدم ایسه بنم خانه‌مه كلور شخص اولمیوب بر كره كلمش ایسه اوده كتیردیكی اوراقی ویرمك ایچون كلمش اوله‌یور

شو حالده اشبو ایكی وقعهٔ عظیمه بالفرض والتقدیر صحیح اولمق وبن دخی طرف شاهانه‌دن سوریه‌ده والی بولندیغم حالده بویله خطر وتهلكه‌سی اوزرنده بولنان لقردی‌یی اخرینه سویلیه‌جك قدر بنده خفت مزاج بولنمق تصور اولنسه بیله بویله شخصاً الفتم اولمیان وقائممقاملق مأموریتنه اهلیتی كافی اولمدیغی حسبیله امثالی كبی عادی وموقت خدمتلرده قوللانیلوب هنوز تجربه اولنمقده بولنان برادمك یاننده بویله برلقردی‌یی سویلیه‌جكمی تصدیق ایده‌جك برادم بوقدر ظن ایدرم بوعارسز وحیاسز حریفك بودرجه جسارتنه تعجب ایتمم زیرا : نوع بشرده نیجه تصور اولنمیان شیلری ارتكاب ایدنلر چوق اولدیغنی كوره‌یورز

رث س محكمه‌ده شاهد علیهنده بویله سوء تعبیر ایله معامله‌یه صلاحیتكز یوقدر

مد ج اوت بنده مناسب اولمدیغنی بیلورم لكن هیچ خاطر وخیاله كلمیان بویله برافترایی انسان ایشتدیكی كبی اختیاری منسلب اولمغله بو تعبیر بندن استمیه‌رك صدور ایتمشدر بوقدر برقصوری عفو ایدرسكز

اشبو رفعت افندی مقدملری سوریه‌ده بر طاقم قائممقاملق مأموریتلرنده بولنمش ایسه‌ده سوء حال وحرکتی جهتیله ولات سالفه زمانلرنده عزل اولنه‌رق اچیقده قالمش و مدحت پاشانك ملتزم اولان اصول وعادتی اقتضاسنجه قائممقاملقده قوللانیله‌جق ادملرك برمدت امور موقته ایله استخدام اولنه‌رق قابلیتلری تجربه اولندیغی کبی بوده اولصورتله بر قاچ یره مأموریت موقته ایله کوندریله‌رك اشغال ایدلمکده ایکن عدلیه نظامات جدیده‌سنك وضع واحداثی صره‌سنده مومی‌الیه یولنی بوله‌رق قدس شریف مدعیٔ عمومی معاونلکنی تحصیل ایتمکله اورایه کتمش ایدی مدحت پاشا ازمیره کلدکدنصکره مومی‌الیهك قدس شریفده ارتکابات ایله متهم اولدیغی و بر ارالق اورادن فرار ایلدیکی حوادث اوله‌رق سوریه‌دن اشعار اولندیغنی متعاقب کندوسی ازمیره کلوب مدحت پاشایی کورمش و ماموریت تحصیلی ایچون درسعادته کیده‌جکی بیانیله توصیه‌سنی حاوی مکتوب استمش ایسه‌ده قدسده‌کی حرکاتندن طولایی مدحت پاشا مکتوب اعطاسنده اعتذار ایتمشیدی شمدی اکلاشلدیغنه کوره بو ادم شو محاکمه اثناسنده درسعادتده بولنه‌رق و مأموریت سابقه‌سی مناسبتیله عدلیه مأمورلریله معارفه پیدا ایدرك بو یولده شهادتك ایشه یارایه‌جغنی خبرالمش و فقط نسبتیه وقعه‌سنك بی اصل و اساس خیالات اولدیغنی عدلیه مأمورلری دخی اکلایوب اتهام مضبطه‌سنه قونلدیغنه بیله نادم اولدقلری و حتی محاکمه‌ده دخی بو بحثدن حرف واحد سوز سویلمدکلری حالده رفعت افندی بوراسنی خبر آلمه‌یه‌رق و یا اغفال اولنه‌رق مجرد بر مکافات املیله جناب حقك اسمنه و مصحف شریفه یمین

ایدرك بویله اچیق بر یلان شهادتنی ارتکاب ایتمشدر کذب نه طرفده ایسه اظهاری جناب عادل مطلقه حواله اولنور

بو شهادت و خدمته مکافاتاً افندیٔ مومی الیهك قدس شریف مأموریتنده‌کی تقصیراتی عفو اولنمغله برابر عدلیه نظارتی طرفندن شام محکمه‌سنه دخی رئیس تعیین اولنه‌رق کوندرلمشدر بورایه قدر جریان ایدن مقالات و مباحثات ایله اخشام تقرب ایدرك ساعت اون بره کلدیکندن رئیس خریستو فوریدی افندی مدحت پاشایه خطاباً سوزه باشلادی

رث س محاکمه ختام بولدی مدافعه ایچون دیه‌جککز وار ایسه سویلیکز

مد ج نه دیمك دها محکمه‌یه هنوز باشلانلدی نه صوردیکز ایسه جوابلرینی ویردم سز سکوت ایتدیکز دیمك‌که قبول ایتدیکز شمدی مدافعه ایچون نه دیه‌جککز دیمك ندر بنم اتهام مضبطه‌سنه اعتراض اوله‌رق حاضرلدیغم سوزلرك چوغی طوره‌یور مضبطه‌نك اوقونمسنه انتظار ایده‌یورم بونلردن بشقه مصطفایه صوره‌جغم شیلر دخی شو و رقباره‌یه اشارت اولنان یکرمی یدی ماده‌در انلری دخی ینه واسطه‌کزله سؤال ایتمك استرم

رث س بن سزه مدافعه ایچون دها سوزکز وارمی دییورم زیرا محکمه بتدی محکمه قپانه‌جقدر

مد ج جانم ویردیکم جوابلر برائت ذمتم ایچون حکمه کافی ایسه مدافعه ایچون دیه جککز وار ایسه سویلیك دیمك نه ساچمه و مناسبز لقردیدر اکر مدافعه ایچون صحیحاً دها شیلر سویلمك لازم ایسه اشته سویلیه‌جکمی بیان ایده‌یورم

رئیسك برمنوال محرر ایراد ایلدیکی کلامنی متعاقب هیئت محکمه قالقوب وطیشاریده مذاکره ایچون اعداد اولنمش اولان چادره

کیروب اوراده بونلره منتظر اولان جودت پاشا و واحان افندی وسروری افندی ایله برلشدیلر

ایکی کوندر اولنان مباحثات وخصوصیله مدحت پاشا طرفندن میدانه قونیلان دلایل وسندات حکمنجه اتهام مضبطه‌سنك اکاذیب ومفتریاتندن برچوغی ثابت اولوب تعمیر واصلاحی قابل اولمدیغی حالده مدحت پاشانك افادهٔ اخیره‌سی اقتضاسنجه طقسان بو قدر مادهٔ معترضه دخی میدانه قونیله‌جق اولورسه ایچندن چیقلمق ممکن اوله‌میه‌جغندن وخصوصیله پهلوان مصطفایه ایراد اولنه‌جق یکرمی یدی سؤالك هیچ برینه مرقوم البته جواب ویرمکه مقتدر اوله‌میه‌رق ایش او جهتدن دخی اچیله‌جغندن بونجه امك و مساعی ایله وجوده کتریلوب عالمه اعلان اولنان شو قتل ماده‌سنك ساخته‌لکی بویله بر محکمه‌نك قراریله تصدیق اولنوب میدانه چیقمدن ایسه ویریلان جوابلره سکوت اولنوب وکویا سویلنیلان سوزلر سویلنمامش و ایدیلان بحثلر وقوعبولمامش کبی عد اولندقدن بشقه مضبطه مؤلفلری حقنده یلانجیلق و ساخته‌کارلق تعبیرلریله یوزلرینه قارشو سویلنیلان کلاملر دخی هضم ایدیلوب محاکمه‌نك قپادلمسی واتهام مضبطه‌سی حکمنك حالیله دیکریله اجراسی او مجلسده یعنی مذاکره چادرنده وجودت پاشانك تحت ریاستنده تجمع ایدن ذواتك رأیلریله قرارلشدیرلمش وفقط جزا بحثنده مدحت پاشانك اعتراض ایلدیکی آمر مجبر مسئله‌سی حکم محلنده برمادهٔ قانونیه اولمسیله بونك دیکر ماده‌لر کبی سکوت ایله کچشدیریلوب جزانك آمر مجبر اعتباریله تعیینی ممکن اوله‌میه‌جغندن بوراسی دکشدیریله‌رك وکویا مسئله دیکر برمادهٔ قانونیه‌یه تطبیق اولنه‌رق پاشالرك آمر مجبر عد اولنمسی یرینه فاعل مشترك اعتبار ایدلمسی

نظامات جديدهٔ عدليه‌نك مؤلفلری اجتهاديله مناسب كورلمش اولديغندن رئيس ثانی انك تبليغی ايچون اعضای محكمه ايله برابر عودت ايتمشدر .

رث س اجرا اولنان محاكمه‌ده ثابت اولان احكامه كوره متهملردن پهلوان مصطفی وايكی نفر رفيقيله فخری وعلی ونجيب بكلر قاتل متعمد اولدقلری كبی رشدی و مدحت و محمود و نوری پاشالرك دخی قانونك قرق بشنجی ماده‌سی حكمنجه فاعل مشترك اولدقلرينه محكمه حكم ايتديكندن و بو كون اخشام اولديغندن جزالری يارين تبليغ اولنه‌جقدر

مد ج افندی بو سزك ديديككز فاعل مشترك لقرديسی آمر مجبر سوزندن زياده ياكاشدر قانونك قرق بشنجی ماده‌سنده بر جرمك مشترك فاعللری قانونك صراحتی اولميان موادده اول جرمك فاعل مستقلی كبی مجازات اولنور ديو محرردر حالبوكه ديديككز ادملرك بالفرض و التقدير تهمتلری متحقق اولسه بيله فاعلی اولدقلری جرم مشترك ندر اكر پهلوان ايله رفيقلرينك سلطان عزيزی اولدرملری فعلی ايسه بنمله رشدی پاشانك فعل قتلده معاذاه فاعللرله اشتراكه مناسبت آله‌جق بر حالمز شويله طورسون لقرديسنده بيله مدخلمزه دلالت ايده بيله‌جك هيچ كمسه طرفندن ضمنی و صريحی بر سوز وقوعبولميوب يالكز اتهام مضبطه‌سنده خيالی برطاقم اسنادات ومفترياتدن عبارتدر محمود پاشا ايله نوری پاشايه كلنجه بونلر دخی فعل قتلك نره‌سنده اشتراك ايتمشلردر اكر ادعا واسناداولنديغی وجهله بونلرك پهلوانه امروتعليمات ويرمش اولملری ثابت اولوبده انك ايچون جزا تعيين اولنه‌جق ايسه آمر غيرمجبراوله‌جقلری

جهتله بونك ايچون قانونده ترتب ايده‌جك جزا مصرحدرحتى فخرى بك وجزايرلى مصطفا ايله على ونجيب بكلرك بيله تهمتلرى ثابت اولمق لازمكلسه قانوناً نه قاتل متعمد و نه‌ده فعل قتلده مشترك ديناملك طوغرى اولميوب غايتى معاون قاتل اولملرى اقتضا ايدر زيرا: معاون قاتلك جزاسى دخى قانونك ايروجه‌بر مادهٔ مخصوصه‌سنده مندرجدرقالديكه مجرم حقنده تعيين جزا بحثى محاكمه‌نك ختاميله تبين ايده‌جك حاله كوره اولمق لازمكلور سز محاكمه ختام بولدى ديورسكز ايكى كوندر محاكمه‌ده سويلنيلان سوزلر نره‌ده قالدى

اندن برشى سويليورسكز بونصل عجايب محاكمه ديمك اوله‌يوركه اتهام مضبطه‌سنده نقدر يلان و مصنع شيلر يازلمش ايسه بلا تغيرانلر صحيح كبى عد اولنوب اجرا اولنه‌جق اويله ايسه محاكمه ناميله بومحله خلقى طوپلامغه حاجت نه ايدى ايستنيلان جزالر محاكمه‌سز دخى اجرا اولنوردى بلكه او صورت دها اهون و اسلم ايدى زيرا هيچ اولمز ايسه دولتك امورعدليه‌سى بودرجه تفضيح اولنمامش اولوردى

رث س محاكمه بتمشدر بن سزه محكمه‌نك قرارينى تبليغ ايده‌يورم

بونك اوزرينه تحت محاكمه‌ده بولنانلرك اكثريسى قيام ايدرك شاهدلرك افاده‌لرينى جرح ايله سويلك استديكمز لقرديلرك صره‌سى دكلدر ديه‌رك بزى تأخير ايتديككز حالده شمدى محاكمه ختام بولدى ديمك نصل عدالتدر و نصل قانوندر ديو خيلى كورولتى و تظلم ايتديلر ايسه‌ده هيچ برينه قولاق اصلميه‌رق هيئت محكمه چيقوب كيتمش و غروب شمس ايله برابر محبوسين دخى يرلرينه كوندلمشدر

ايرتسى چهارشنبه كونى ينه كما فى السابق وقت ظهرده محبوسين

محکمه‌یه جلب اولنه‌رق مدحت پاشا معهود قره غولده توقیف اولنمسیله
هیئت محکمه ایله رئیس اول سروری افندی کله‌رك دونکی قراره دیه‌جککز
وارمی دیو فتح کلام اتمسی اوزرینه محمود پاشا اوت واردر هانی مدحت
پاشا اوده کلسون برلکده سویلرزدیمك ایستمش و رئیس افندی سن
صوص دیدکجه مشارالیه ینه تکرار اتمش ایسه‌ده نهایت معاملهٔ شدیده
ارائه‌سیله انی صوصدردقدن صکره همان جزا بحثنه نقل کلام ایدرك
پهلوان مصطفی و حاجی محمد وجزایرلی مصطفی ایله فخری وعلی ونجیب
بکلرك قانونك یوز یتمشنجی ماده‌سی حکمنجه اعدامنه و محمود و نوری
و رشدی و مدحت پاشالرك دخی قانونك قرق بشنجی ماده‌سنده محرر فاعل
مشترك جزاسیله کذلك اعداملرینه وسید وعزت بکلرك معاون قاتل اولمق
اوزره اون سنه مدتله کورکه قونلمرینه محکمه‌جه بالاتفاق قرار ویرلدیکنی
مدحت پاشادن بشقه موجود اولنلری بیان وتبلیغ اتمسیله او صره‌ده
اعضای محکمه‌دن مهتدی امین افندی کندوسنك رأیی اولمدیغندن قرار
واقعك اکثریتله اولدیغنی ایضاح ایلدکده رئیس افندی اوت ویریلان
قرار اکثریت آرا ایله در دیدکدنصکره اکرچه کندوسی بو قرارك
مذاکره‌سنده بولنمش ورأی ویرمش ایسه‌ده مدحت پاشا ایله مقدما طونه
ولایتنده سبقت ایدن بر حادثه‌دن دولایی بینلرنده منافرت وخصومت
شخصیه اولدیغندن اکا عائد اولان جزانك تبلیغی رئیس ثانی‌یه حواله
اولندیغنی بیان ایله چکیلوب کتمشدر

رئیس سروری افندینك خصومت شخصیه‌سی اولدیغنی علناً اعتراف
ایلدیکی ومحاکمه‌سنده بولنمدیغی برادمك تعیین جزاسی خصوصنی مذاکره
ایچون کندویه نصل وقنغی قانونك صلاحیت ویردیکنی صوره‌جق
وخصوصیله عدلیه ناظری جودت پاشانك ومابین همایونه متعلق ذواتك
مذاکره‌ده حاضر بولنه‌رق متهم دینلان ادملرك علیهنده رأی ویرملرینك

قنغی قاعده‌یه توفیق ایدلدیکی سؤالنی اوراده لسانه الاجق کمسه بولنمدیغندن بونلر شو محاکمه‌ده ترتیب وتصنیع ایتدکلری ایشك میدانه چقمسندن و یوزلرینه قارشو بالدفعات یلانجی دینلمسندن قطعا متأثر و محجوب اولمدقلری مثللو قانون وقاعده خارجنده بومقوله اوضاع وحرکاتی اختیار ایتمکدن دخی هیچ چکینمامشلردر

جزالری کندولره تبلیغ اولنان بیچاره‌لرك کویا اوکون همان اعداملری اجرا اولنمق اوزره‌طوغریجه‌سیاستکاهه کوتوریلور کبی هربرینك بلندن وقولندن ایکیشر عسکر صیقی صیقی طوته‌رق وارقه‌لرندن سکزر اونر نفر سونکیلی عسکر تعقیب ایدرك هربری سرایك‌قپوسنه قدرایروایروبو وجهله‌کوتورلمش ومحمود پاشاایله نوری‌پاشانك بندکلری عربه‌نك‌اطرافی‌دخی کذلك برچوق عسکرله احاطه ایدلمش اولمغله محکمه‌نك حالنی کورنلر بومعامله‌ٔ وحشیانه‌نك دخی انك تتمه‌سی اولدیغنی بیله‌رك نظر حزن‌واسف ایله سیر وتماشا ایدرلر ایدی

نوبت مدحت پاشایه کلمش اولدیغندن او دخی جمله‌دن صکره محکمه‌یه جلب اولنه‌رق هیئت محکمه و اکثر زوار حاضر اولدیغی حالده قانون جزانك قرق بشنجی ماده‌سی حکمنجه اعدامنه حکم اولندیغنی رئیس ثانی تبلیغ ایتدکده چونکه هرنه لازم ایسه اولجه دنیلمش و مصلحتك جهت جهت بطلان و فسادی میدانه چقمش اولدیغی حالده عدلیه مأمورلرینك قبل‌المحاکمه ویرلمش اولان بر قراری فاسد و باطل اولدیغنی بیله بیله ترویج اتمك ایچون ناموسلری اوزرینه شو درجه فداکارلق اختیار اتملری نصل مجبوریته مبنی اولدیغی دها اولدن تعین ایدرك بنابرین ارتق مدافعه یولنده سوز سویلمك عبث اولدیغندن مدحت پاشا نهایت کلامی‌اوله‌رق التمش یاشندنصکره بقیهٔ عمرك بوندن زیاده‌سنه تحملی یوقدر سوزیله اکتفا ایدرك محکمه‌دن چیقمش و عربه‌یه بنرکن حالنی سیر و تماشا

اتمك اوزره جودت پاشا ايله محكمه مأمورلری ومدعی عمومی و قرنای شاهانه‌دن راغب بك و بر طاقم سرايه متعلق ذوات عربه‌نك بر طرفنده تجمع اتمش اولان سيرجيلرك ايچنه قاريشه‌رق بكلمكده و راغب بك جمله‌سنك ايلروسنده بولنمغله مدحت پاشا عربيه بنه‌جكی اثناده راغب بكه خطاب ايدرك وكوله‌رك بك افندی خيلی چالشديكز سعی و امككز بوشه كتمدی ملت و دولته بيوك خدمت ايتديكز اثر همتكز اوله‌رق اعدام جزاسيله محكوم اولمشز بوراده سير و تماشا بيورديغكز كبی اجرا اثناسنده دخی بالذات بوله‌رق دها زياده ممنون اولورسكز ديوب عربه‌يه بنوب او دخی ديكرلری كبی بر چوق نفرات مسلحه محافظه‌سنده اولديغی حالده موقوف و محبوس بولنديغی چادر كرشكنه عودت اتمشدر

اشته محكمه ومحاكمهٔ علنيه ناميله دنيايه اعلان اولنان بر قومديه‌نك فصللری شو بيان وحكايه اولنان احوال غريبه وعجيبه‌دن عبارت اولوب اكرچه استنطاقنامه‌لر ميداندن قالديرلمش واتهام مضبطه‌سی وحكم اعلامی اعلان ايدلميه‌رك كتم اولنمش ايسه‌ده اتهام مضبطه‌سنك احكام عدليه مهريله ممهور اولارق محكوم عليه اولانلره طاغيدلمش اولان نسخه‌لرندن اكثريسی الده وبر صورتی اوچيوز بر رقميله اشبو مرآت حيرتك نهايتنده اولمغله يوقاريدن بر و تفصيل اولنان ماده‌لرك هر قنغی فقره‌سنده اشتباه اولنورايسه مضبطه‌ده اكا دائر اولان موادايله مقايسه ومحاكمه اولنه‌رق اندن ومحكمه‌ده جريان ايدن مكالماتك واسئله واجوبه‌نك كيفياتی دخی حضار موجوده‌نك ايچنده بيطرف واهل انصاف اولنلرك افاداتندن معلوم اوله‌جغی جهتله پك قولای حل شبهه ايديلور

سائر محبوسينك يانلرينه قونيلان مسلح غارديانلر كبی مدحت پاشانك دخی ازميردن ورودی كوننده‌ن بدأ ايله محافظه‌سی ايچون يانـنه تفنكجی دنيلان بوشناق و ارنبود طقمندن ره‌ءلور و قما ايله مسلح چند نفر

نوبتجی قونلمش وبونلر ازعاج ایچون کافی بولنمش ایکن محکمه‌ده الك صوك
کونی ویریلان حکم اوزرینه چرکس عسکری دنیلان و روس و عجم
و ارمنی و ملل سائره‌دن مختلط بولنان نفراتدن دخی برطاقم نوبتجیلر
کوندرلمش اولدیغندن بونلر کیجه‌لری مسلحاً کوشکك اطرافنده طولاشوب
ظاهر حالده مأموریتلری محافظه خدمتی ایسه‌ده بو مأموریتلرینه ضمیمه
اوله‌رق محبوسینی ازعاج ایتمك و کیجه‌لری اویوتماموق اوزره بر وظیفه‌لری دها
اولملیدرکه اشبو چرکسلر کیجه‌لری ساعت اوچدن صکره مدحت پاشانك یاتدیغی
اوطه‌نك پنجره‌سی اوکنه کلوب ره‌ولور تعلیمی ایتمکله وهیچ اولماز ایسه
روسجه و چرکسجه بر نوع نغمات کریهه ایله اویقویه مانع اولدقلرندن بو
ازعاجات ایله مدحت پاشا بر قاچ کیجه اویقوسز قاله‌رق خسته دوشمشدر

احکام قانونیه اقتضاسنجه بومقوله جنایت دعوالرینك حکمنه دائر
ویریلان اعلاماتك محکمهٔ تمییزده تدقیق اولنه‌رق حکمی موافق قانون ایسه
تصدیق و دکل ایسه نقض ایدلمك قاعدهٔ کلیه‌دن ومحکوم علیه اولانلرك
اعتراضی وار ایسه اکا دائر یاپیله‌جق لایحه‌نك تاریخ حکمدن اعتباراً بر
هفته ظرفنده تقدیمی لازمه‌دن اولمغله اکرچه محکمه‌نك ومحاکمه‌نك
کوریلان حال وشانی اقتضاسنجه بونده هیچ بر فائده ملحوظ اولمیوب
خصوصیله محکمه‌دن صدور ایدن اعلام هیچ کمسه‌یه کوسترلمامش اولدیغندن
مندرجاتی حقنده اعتراضه دخی محل یوغیسه‌ده مدحت پاشا محکمه‌نك
مباحثندن واتهامه مضبطه‌سی مندرجاتندن یاپیله‌جق اعلامك نه مآل وحکمده
اوله‌جغنی استدلال واستنباط ایدرك انك اوزرینه برلایحه یاپیلوب
حاضرلنمسنده احتیاط ایدوب فقط محبوسیندن هیچ برینك یاننده یازی
یازه‌جق قلم وحقه وکاغد کبی برشی براغلمیوب آلنمش اولدیغندن مدحت
پاشا یاننده بولنان ایکی کتابدن برینك صحیفه‌لری کنارنده یازوسز اولان
یرلرینه جبینده صاقلامش اولدیغی قورشون قلمله مفصل برلایحه مسوده‌سی

یازمش وحاضرلمشـدر لایحه تقدیمك قانوناً معین اولان برهفته مـدتی
پنجشنبه کونی منقضیه اوله‌جغندن غالبا بوراسی حساب ایله اومدت ظرفنده
هیچ برطرفدن سس چیقارلمیوب تمام برکون اول یعنی چهارشنبه کونی
اخشام اوستی راغب بکك مدحت پاشایه برقپوجی ایله کوندردیکی خبرده
مدت تمیز یارین منقضیه اوله‌جغندن بحثله حسب الاصول محکمهٔ تمیزه بر
لایحه یاپیلوب ویرلمك اوزره کندویه کوندرلمسی مقتضای ارادهٔ سنیه‌دن
اولدیغنی بیان ایتمش وحالبوکه لایحه یازلمق اعلامك کورلمسنه محتاج اولوب
اعلام ایسه اوکونه قدر میدانه چیقارلمامش اولدیغی جهتله بوراسی تکرار
بیلدیرلمك تصور اولندی ایسـه‌ده بونلرك اولجه لایحه‌یه دائر برسـوز
سـویلمیوب اوزاتملری ونهـایت مدتده بغتةً خبر کوندرملری لایحه‌نك
یتشدیریله‌مامسی ملاحظه‌سنه مستند بر تدبیر بولنمش اولمغله شمدی تکرار
اعلامك طبعیله برقاتدها اوزامسی لایحه‌نك بتون بتون کیرو قالمسنی موجب
اوله‌جغندن کتاب کنارینه یازلمش اولان سالف الذکر مسوده‌نك ارسالنه
مجبوریت کلمش اولوب فقط مدحت پاشانك نه مومی الیه راغب بکدن ونه‌ده
رفقاسـندن امنیتی اولمدیغنه بناءً تفنکجی باشی طـاهر اغایی جلب ایدرك
ومذکور مسوده‌نك محرر اولدیغی صحیفه‌لری کتابدن قوپاروب ذیلنی امضا
ایلیه‌رك ایشـته بنم لایحه‌م بودر طوغریجه حضور شـاهانه‌یه تقدیم ایله
دیدیکندن اغای مومی الیه کیدوب کله‌رك بویله کتاب کنـارنده یازیلی
لایحه منـاسب اولمیه‌جغی جوابیله برابر یالکز بولایحه‌یی بوکیجه یازمق
اوزره طرف شاهانه‌دن احسان بیوریلان کاغدایله دوات وقلم کتورمش
اولمغله مدحت پاشـا خسته‌لك ضعفیله برابر لایحه‌یی کیجه تبیض ایدرك
صباحلین ارکندن ینه اغای مومی الیه ایله تقدیم اتمشدر لایحه‌نك مندرجاتی
اعلامك یعنی محکمه قرارینك اسـباب عدیدهٔ قانونیه ایله نقضـنه کافی
اوله‌رق بر محکمهٔ تمیز بونلری کوره‌جك اولور ایسـه بهمه‌حال اعلامی

اعادهیه مجبور اولهجغی مسلم اولدیغندن بونك وقت كچمیهرك محكمهیه ویریلوب ویرلمدیكی اكلاشلمق اوزره تكرار اغای مومی الیه واسطهسیله لدیالسؤال مومیالیهك كتوردیكی خبرده ذات شاهانه لایحهٔ مذكورهنك همان او كون صورتنی الدیروب عیننی محكمهٔ تمیزه كوندردیكنی سویلمش وبوعنایت جلیلهیه ضمیمةً مدحت پاشانك بومادهده اوقاتلغنی ایدهیورم تعبیریله مشار الیهك بالذات حمایت جلیلهٔ پادشاهانهلرنده اولدیغنی دخی ایما واراده بیورمش ایدوكی استبشار اولنمش ایدی

مدحت پاشانك خستهلكی مندفع اولمش ایسهده چركسلرك كیجهلری صباحه قدر ازعاجاتندن اویومق ممكن اولمامسنه و مشارالیهك مقدما ازمیردن كلورایكن بر تقریب چماشور صندیغنه قونلمش اولان فرانسزجه بر قاچ كتابدن اسكی زمانده ذوات مشهوره حكایاتنه دائر اولان پلوتارق نام كتاب اكثر مطالعهسیله مشغول اولدیغی مؤلفات تاریخیهدن اولدیغی كبی كندوسنك ازمیردن چادر كوشكنه ورودنده واقع اولان طلبی اوزرینه طرف شاهانهدن بر مطبوع مصحف شریف دخی احسان بیورلمش اولمسنه مبنی مدحت پاشا بر چوق زمان كیجهلری صباحه قدر قرآن كریم تلاوتیله وارالقده دخی پلوتارق كتابنك مطالعهسیله امرار وقت ایدر ایدی

بو حال عزلت و حجرت ایچنده داخلی نوبتجی اولان نفراتدن و تفنكجیلردن و بغچوان و طبلهكار مقولهلرندن النان معلوماته كوره محكمهٔ تمیز هیئتنك سرای همایونده بر چادره جلب اولنهرق صباحدن اخشامه قدر پك چوق مجادلهلر و قوعبولدیغی وبر قاچ كیجهلر منصوب و معزول وكلانك جلبیله عمومی مجلسلر یاپلدیغی وبر كون دخی علما طاقمی جلب ایدیلهرك خیلجه مباحثه و مناقشهلر وقوعبولدیغی اكلاشلمش ایسهده حقایقنه اطلاع ممكن اولهمیوب فقط وكلانك اجتماع ایتدیكی

كيجه‌لرك برنده قرناى شاهانه‌دن نورى بك نامنده كنج برذات النده بركاغدايله مدحت پاشايه كله‌رك شو كاغدده يازيلى اولان سؤالك التنه جوابكزى يازك ديمسيله ورقهٔ مذكوره لدى المطالعه بالاسنده بر سطردن عبارت اولان سؤال بكده عينى عينه خاطرده قالمامش ايسه مدلولى الله حقيچون وناموسكز ايچون يمين ايدرك مراد افنديك جنتى جلوسنك قاچنجى كوننده باشلامشيدى تحريراً بونك التنه بيان ايديكز مآلنده اولمغله بونى سويلمك ايچون بوقدر يمينه وتكلفه حاجت يوغيسه‌ده نصلسه بويله اراده بيورلمش اولديغندن درحال مدحت پاشا طرفندن ايفاسنه مسارعتله ورقهٔ مذكوره ذيلنه يازيلان جوابده هركسك بيلديكى اوزره مشاراليهك جلوسنك بشنجى جمعه‌ايرتسى كونى برمقدار انحراف مزاجى وقوعبولمش وايرتسى پازار كونى سلطان عبدالعزيزك ارتحالنده خيلى متأثر اوله‌رق راحتسز اولمش ايسه‌ده بوعوارض عادى وخفيف خسته‌لكه حمل اولنمشيدى كندوسى صالى كونى ييلديز قصرينه نقل ايدلمش وچهارشنبه كونى جنتك تعيين ايلديكنى رشدى پاشا كوروب وكاوب باب عاليده سويلمش اولديغندن بن دخى كيدوب كوردم وجنت حالنده بولدم ديو يازلمش ايدى بوسؤالدن مقصد سلطان عزيزى اولدرمك ايچون كويا پهلوان مصطفايه تعليمات ويرلديكى اثناده سلطان مرادك عقلى يرنده اولديغنك ثبوتيله بو امرك اندن صدور ايتمش اولمسى قضيه‌سى اولديغى اكلاشلمشدر

بواراليق ينه مومى اليه نورى بك تفنكجى باشى طاهر اغا ايله برلكده بركيجه مدحت پاشايه كله‌رك مسئلهٔ قتله دائر هوايى وحكمسز برقاچ لقردى سويلدكدنصكره مقدمجه طرف شاهانه‌دن مأموراً برقاچ دفعه محمود پاشايه كيدوب ايراد ايلديكى مسئله اوزرينه مشاراليهك ويرديكى جوابلر اثناسنده پهلوان مصطفايه ويرديكى تعليماتى سلطان مرادك امريله اعطا ايتديكنى اقرار ايلمش اولديغندن وطبيعت مصلحت دخى بو وجهله اولق

لازمکله‌جکندن بحثله مدحت پاشادن دخی بومالده بر سوز المق هوسنده بولنمش ایسه‌ده محمود پاشانك بواقراری نوقت وقوعبولدیغی استیضاح اولنمسی اوزرینه میر مومی‌الیه محکمه‌دن اول اولدیغنی سویلمکله مدحت پاشا جوابنده محمود پاشا محکمه‌ده سلطان عزیزك کندو کندویی اتلاف ایتدیکنی وقتل ماده‌سنك بالکلیه یالان وافترا اولدیغنی باربار باغیرییوردی کندوسنك بویله اقراری وار ایسه محکمه نیچون سویلمدی بنم ظنمه کوره سزك بوسوز کزده وهمده ملاحظه‌کزده چوق یاکلشلق واردر دیمکله میر مومی‌الیه سوزه ختام ویره‌رك عودت ایتمشدر

هرمملکتده عدلیه نظاماتنك مرعی‌الاجرا اولان قواعدی اقتضاسنجه اثنای استنطاقده اختلاطدن منع ایدیلان مجرملك بعد الحکم ممنوعیتنه سبب ولزوم قالمیه‌جغندن اختلاط ومخابره‌یه جواز ویریلورسه‌ده بوراده بومسئله‌ده انك عکسی اوله‌رق ممنوعیت دها زیاده تشدید اولنمش وبونك سببی دخی محکمه‌ده میدانه چیقان یالانلرك برقاتدها منتشر اولماسی ملاحظه‌سندن ایلرو کلوب محبوسینك یانلرنده قلم وکاغده متعلق برشی براغلمامق و هیچ کمسه بونلرك یاننه اوغرایه‌مامق مثللو اتخاذ اولنان تدابیر دخی بوحکمته مبنی اختیار ایدلمشدر بوتضییقات ایچنده محکمه‌جه نه یاپیلدیغنه وسرایجه وقوعبولان جمعیتلرده نه دینلدیکنه حقایقی اوزره کسب اطلاع ایدلمك غیر قابل ایسه‌ده یومیه چیقان غزته‌لرك برطاقمی کرك سرایده وکرك خارجده اولان احبا طرفندن بالتدارك اوراده نوبتده بولنان داغستانلی وارنود وبوشناقلردن بعض حمیتلی ادملر واسطه‌سیله بر تقریب مدحت پاشایه ایصال ایدلدیکی جهتله لدی‌المطالعه چونکه ممالك متمدنه محکمه‌لرنده اجرا اولنان مواد جنائیه محاکماتنك سؤال و جوابلری عیناً غزته‌لره یازیلوب نشرایدلمك قاعده‌دن اولدیغی حالده بومحاکمه‌ده متهم دنیلان ادملرك سویلدکلری سوزلر مصلحتك بی‌اساس وساخته اولدیغنی

میدانه قویمش ومحکمه‌نك معاملات واقعه‌سی بونی برقاتدها اثبات ایلمش اولدیغندن بوسوزلرك قال وقلمه التماسنه اولجه قرار ویرلمش اولمغله محاکمه‌نك مباحثی یرینه ترکجه اولان غزته‌لرده خلقی قاندیرمق ایچون هیچ وقوعی اولمیان برچوق شیلر یازیله‌رق کویا محکمه‌ده اصول وقاعدهٔ عدالت اوزره حرکت ومعامله اولنمش واسئلهٔ مقنعه وملزمه ایراد ایدلمشده متهملردن برچوغی جوابدن عاجز قالمش ومدحت پاشا پك چوق لقردی سویلمش ایسه‌ده جمله‌سی سفسطه‌دن عبارت بولنمش کبی کوستریلوب حاصلی ایکی کون اول محکمه دنیلان محلده وبرقاچ یوز کشیدن مرکب بر جمعیت حضورنده سویلنیلان سوزلری وواقع اولان احوالی بشقه درلو یازوبده ایکی کون صکره یلان چیقمق نقیصه‌سنی ملاحظه ایله مکلف اولمیان بر طاقم ترکجه غزته‌لر کندولرینه نصل تنبیه وتعلیم اولنمش ایسه تماميله یازمقدن چکنمامش وبعضیسی دخی بوش قالان صحیفه‌لرینی کمال پاشا وفریق کاظم پاشا وسنیح افندی کبی شعرایه یاپدیرلمش اولان هجویه‌لری درج ایله تزیین ایتمشلردر درسعادتده باصیلان اجنبی غزته‌لری محکمه‌یه کلان محررلری وزوار ایچنده اجنبیدن اولان مخبرلری واسطه‌لریله الدقلری معلوماتی بردرجه‌یه قدر صحتی اوزره یازمش اولدقلری حالده ترك غزته‌لرینك اکرچه درت بش سنه‌دنبرو هیچ بر نظرده قدری قالمامش ایسه‌ده محکمه‌ده جریان ایدن احوالی بووجهله تحریف ایله دولتك اصول عدلیه‌سی حسابنه اوله‌رق بو قدر یلان سوزلر یازوب اعلان ایتملری دنیایه قارشو ترك نامنی بر قاتدها تزذیل ایده‌جك احولدن اولدیغنده شبهه یوقدر مدحت پاشا بوشیلردن دولایی حقیقةً متأثر ومتکدر اولدیغندن ویوقاریده اسمی کچن تفنکجی باشی طاهر اغا ذات شاهانه‌نك امکدارلرندن اوله‌رق مسموعات ومعلوماتی خیرخواهانه عرض ایتمکده تردد ایتمدیکی سکز اون دفعه وقوعبولان ملاقاتنده مومی الیهك روش حال واطوارندن

اكلاشلديغندن مدحت پاشا اغای مومی الیهی مخصوصاً جلب ایله سکا بر افاده توديع ايده‌جكم تماميله خاكپای شاهانه‌یه عرض ايليه‌جكنی تأمين ايدرميسك ديدكده افاداتكزی نصل اولسه عرضه مجبورم ديه‌رك قسم دخی ايلديكنك اوزرينه مدحت پاشا افادات اتيه‌يی ايراد ايلمشدر

بوقتل مسئله‌سنك يلان ودوزمه اولديغنی داخلی وخارجی اكلامیانلر پك آز اولديغی حالده محاكمه ناميله اجرا اولنان قومديه‌دن انلر دخی اكلادی ايشك هيچ بر كيزلی يری قالمدی اويله دكلمی جواب اوت اويله اولدی شوكتلو افندمز بو مصلحتك عدليه نظارتی معرفتيله اولديغندن و حكمی انك اعلامنه مربوط ايدوكندن قصوری و اكسك و زياده‌سی وار ايسه مسئوليتی عدليه نظارتنه راجع اولور ظن ايده‌يور بوكا دنياده كيمسه قانار و اينانورمی خير كيمسه اينانمز افندمزك بدايت جلوس همايونلرندنبرو پك چوق كمسه‌لره واقع اولان اراده و افاده‌لرينه كوره اصل مقصدلری عبدالعزيز مرحومی خلعه واسطه اولنلری واز چوق بو ايشده بولنانلری مؤاخذه ايدرك بعد ازين پادشاهك خلعندن خلقی قورقتمق ايچون بر عبرت كوسترمك ملاحظه‌سيله اوله‌يور و بونك ايچون مملكتك اك كزيده و ايشه يارار اولادندن بيكلرجه آدملر اولاد و عيالرندن محروم ايديله‌رك حبس و نفی جزالريله مجازات اولنديلر يازيق دكلمی عبدالعزيزك اطوار و حركاتی افندمزك امريله يازيلوب و باصيلوب اعلان اولنان اس انقلابده دخی اعتراف اولنديغی وجهله مملكتی و خزينهٔ دولتی تخريب ايتديكندن دولت و ملتك محافظهٔ منافعی ايچون عزل و خلع ايدلدی و حالا ايكی كونده بر غزته‌لرله دولت طرفندن و قوعبولان اعلانات رسميه‌ده دوچار اولديغمز مصائب وفلاكت اون بش يكرمی سنه‌دنبرو ادارهٔ دولتده واقع اولان سيئات و خطيأتك اثاری اولديغی بيان اولنه‌رق عبدالعزيز مدتنك فنالغندن بحث اولنه‌يور

شمدی مقایسه اولنملی اکر مقصد حاصل اولمش ایسه عبدالعزیزك خلعندن
شکایتك معناسی ندر سلطنتده قالوبده دولت بتون بتون محو ومضمحل اولمقمی
مناسب ایدی سلطان عبدالعزیزك بووجهله خلع ایدلمسندن مراق ووسوسه یه
دوشوب خاقه عبرت کوسترمك ملاحظه سیله نجه بیك کشیلرك واولاد
وعیال ومتعلقاتلرینك غیظ وعداوتلرینی جلب ودعوت اتمك
وبونلردن خوف واحتراز ایله بش سنه‌در ییلدیز سراینده محبوس قالوب
کندوینی ملته قارشو محافظه ایتدیرمك لایقمیدر اکر عبدالعزیزك خلعنده
صحیحاً بر حقسزلق اولمش ایسه اوراسنی میدانه قویوب واقتضا ایدنلری
آنك ایچون محاکمه ایدوب حکمی وار ایسه اجرا ایتلیدر یوقسه هیچ
اصلی یوقدن بر دعوا چیقاریلوب وپادشاه سراینك کوشکلری واوطه‌لری
پولیس دائره‌سی کبی محبوسین ایله طولدیریلوب صباحلره قدر بونلرك
تضییقاتیله اوغراشلمق وامور عدلیه دولتك میزان قسط وعدالتی اولدیغی حالده
سروری افندی کبی رسوای عالم اولان برشخصك افسادات واجرا آتیله
محاکمك ناموسی محو ایدلمك وبنم ورشدی پاشانك بودولته قرق اللیشر
سنه‌لك خدمتمز برطرفه براغلسون بریسی التی ودیکری ایکی دفعه مقام
صدارته کلمش ایکی ادمك اخر عمرلرنده بویله بر یلان ودوزمه ایش ایچون
خانه‌لری حیدود باصیلور کبی عسکر ایله صاریلوب کندیلری حبس اولنمق
یاقشورمی ملوك وسلاطین عظامدن هیچ برینك بویله برفعل وحرکتی
ایشیدلمشمیدر بن ازمیردن کلدیکم اثناده ایشك نتیجه‌سی بودرجه‌یه واره‌جغنی
وموجب رذالت اوله‌جغنی مکرراً بالواسطه اخطار اتمش ایدم قبول بیورلمدی
اوائلده افندمزك اجداد عظامندن بعضلری او عصرلرك حکمنجه ایکی
کونده بروزیرك باشنی کسرلر ایدی بونلرك چوغی ظلم صریح اولمغله غایتی بونی
یاپانلره غدار وظالم دیرلر ایسه‌ده شان وناموسلرینه برشی طوقنمز ایدی
هر نقدر بولندیغمز عصره صغمز ایسه‌ده کاشکی افندمز مراد بیوردیغی

آدملری بلاسؤال اعدام ایتمش اولسیدی ناموس دولت ایچون دها خیرلی اولوردی هایدی کیت بونلری بویلەجه عرض ایله

مومیٰالیه طاهر اغا کیدوب و تفصیلات مشروحەیی ذات شاهانەیه عرض ایدوب اخشامدن صکره قرنادن ویا مصاحبلردن اسم و شخصی خاطرده قالمیان بریسیله ینه مدحت پاشایه کلمش وکتوردیکی جوابده ذات شاهانه سویلدیککز کلماتدن اظهار تأسفله برابر محکمه هرنقدر کندولرینك اعداملرینه حکم ایتمش ایسەده بن پادشاهم عفو ومرحمت بنم یدمدەدر مدحت پاشا کدر ایتمسون دیو بیوردقلرینی معرض تبشیرده بیان ایتمش اولمغین مدحت پاشا بونك اوزرینه دخی افادات آتیەیی سرد ایتمشدر

طاهر اغا شوکتلو افندمزك حسن نیات شاهانەلرینه تشکر ایدرم فقط بنم بقیهٔ عمرمك تخلیصی ایچون طرف شاهانەدن بو درجه تعب و زحمت اختیارینه دکری وتحملی اولمدیغندن وکتوردیککز ارادهٔ سنیەنك دخی بنم دیدیکم سوزلرك هیچ برینه جواب اولمیوب تکرار ایضاحی لازم کلدیکندن ارقداشلریکز ایله برابر بر زحمت دها الوب و شو دیەجکم کلماتی کوزلجه دیکلیوب تکرار عرض وتبلیغ ایتمککزی رجا ایدرم شویلەکه بنم دنیاده حسب‌البشریه هرنوع قصور وخطیئاتمله برابر الك بیوك سرمایهٔ افتخارم سوزمك و اوزمك طوغریلغیدر و بنی واصل اولدیغم مرتبەیه ایصال ایدن بر شی وار ایسه اوده بو استقامتدر وطن و دولت و ملتك حصەمه دوشن خدمتنی ایفا ایچون حال واستطاعتم درجەسنه کوره قرق بش سنه متمادیاً چالشدم هوسمی الدم ایو و فنا نه یاپدم ایسه میداندەدر دنیاده املم قالمدی التمش یاشنه کلدم بنم ایچون حیات و ممات مساوی ایکن شمدی شوسن هرم وشیخوختدن وعالمده مثلی کورلمیان بویله بروحشیانه و غدارانه معاملەیه اوغرادقدن صکره هرشیدن استکراه ایله موتمی تمنی و ترجیح ایتمشمدر شو ساعتده بشقه املم یوقدر چونکه اولەجك

و اولدیریله‌جك بن دکلم بلکه شو کوردیککز بر جسمدرکه لحم و شحم و دمدن عبارت اولوب و اوده زیاده اسکیوب خراب اولدیغندن بکا لزومی قالمامشدر دنیاده مظلوم اولانلر ظالمدن حقنی المق ایچون پادشاهه مراجعت ایدرلر پادشاهدن حقنی استیانلر ایچون حاکم مطلق اولان باری تعالیدن بشقه مرجع یوقدر سروری افندینك رئیس اولدیغی محکمه‌نك دنیاده استینافی ومحل تمیزی یوق ایسه محکمهٔ کبرای اخرت هپسنه کافیدر اوراده ارنود و بوشناق تفنکجیلری و چرکس غرتدیانلری اولمیوب افندمز دخی بزم کبی یالکز وچپلاق کله‌جکدر اوراده حسابمز کوریلور اکر کندولری بوراسنی اعتقاد ایدرلر ایسه علیهنده استیناف ایده‌جکمز دعوانك دخی نصل قولای وچابق کوریله‌جکنی اکلارلر لکن معتقد اولدقلرینی ظن ایتمم زیرا آخرتی و عدالت الهیه‌یی معتقد و معترف اولان بر آدمك بودرجه شیلره جسارت ایتمیه‌جکی و جناب حقدن احتراز ایده‌جکی درکاردر

طاهر اغا بو سوزلری دخی آلوب و مکرراً ازبرلیوب رفیقیله برابر عودت اتمش اولدیغی حالده بوکا بر جواب کتیرمامش ایسه‌ده ایکی کون صکره دیکر بر ایش ایچون طرف شاهانه‌دن کلان نوری بکك اثنای کلامده شوکتلو افندمز امور آخرته هرکسدن زیاده معتقد اولدقلرینی سزه سویلك اوزره بکا تنبیه و اراده بیوردیلر دیمسنه نظراً طاهر اغانك اشبو افادات اخیره‌یی دخی تماماً تبلیغ اتمش اولدیغی اکلاشلمشدر

محکمه‌نك حکمی اوزرینه محکمهٔ تمیزك نه قرار ویردیکی و ایکی کون لیل و نهار سرایده اجتماع ایدن وکلا و علما مجلسلرنده نه درلو مباحثه جریان ایتدیکی حقیله اکلاشیله‌مامش ایسه‌ده سرایه متعلق بعض آدملر طرفندن محرمانه ویریلان خبر و معلوماته کوره مسئله‌نك دوزمه و یلان اولدیغی محاکمه‌دن صکره بتون بتون میدانه چقمش و محکمه‌ده موجود اولان زوارك ایچنسده تبعهٔ دولتدن اولانلرك از چوق بر کونه فکر

و معلومات بيـان ايتمكه مجاللرى يوغيسەده اجنبى اولانلر ايشك اصلنى اكلايوب داخل و خارجه نشر ايتمش اولدقلرندن بين الناس مقالات تكثر ايتمش اولمق حسبيله حضور شاهانەده عقد اولنان مجالسده شيخ الاسلام عريانى زاده و محمود نديم پاشا وجودت پاشادن ماعدا بالجمله وكلا وعلما ورجال دولت ايچنده محكمەنك قرارينى وحكمنى ترويج ايدن كيمسه بولنمديغندن و ذات شاهانه ايسه قرار واقعك حكمنى اجراده فوق الغايه اصرار بيورمش اولدقلرندن بوكا برچاره و تدبير اولمق اوزره محكوم عليه اولان محبوسينك يكيدن بر قاتدها تضييقيله لسانلرندن برلقردى الممسى و سائلنه توسل اولنەرق بو ايشى كورمك ايچون قرنادن و كتبەدن و سائر مستخدميندن بويله ايشلره مقتدر اولانلرك بر قاچ كيجەلر محبوسينك يانلرينه كيدرك اجراى تخويفات و تهديدات ايله مادهٔ قتله متعلق سوز سويلتدرمكه چالشدقلرى ايشيدلمشيدى مؤخراً محبوسلرك منفايه ارساللرندن صكره افادات متفقەلرندن اكلاشلديغنه كوره اشبو تهديداته مأمور اولانلر پهلوان مصطفى ايله رفيقلرندن وبرده عزت بك ايله سيد بكدن ماعداسنك يانلرينه كيدوب وكندولرينى اكثريا كيجه ياريسى اويقودن اويانديروب محكوم اولدقلرى اعدام جزاسنك همان على الصباح اجرا اولنەجغنى مع القسم بيان ايله فكر وعقللرينى تشويش ايتدكدنصكره قتل مادەسنك سلطان مرادك امريله وقوعى ثابت اولديغنى سويليەرك و بوكا دائر برچوق مقدمات ايراد ايليەرك اكر محكوم عليه اولانلر طرفندن يالكز شوراسى بيان اولنورايسه پادشاه امريله وقوعبولان مصلحتده كندولرى معذور اولەجقلرى و اوحالده كندولرينك دفعةً تخليهٔ سبيللرى ممكن اولەماز ايسەده برمدت جزئيه ايچون نفى صورتيله بر محله كوندريلەجكلرى هربرينه بشقه بشقه اكلاديلەرق تأمينه چالشلمش ايسەده فخرى و على ونجيب بكلر طرفندن صورت قطعيەده رد ايله

جواب و یرلمسیله انلردن چیقاریله‌میوب فقط نوری پاشا اولدن الدیغی تأمینات اوزرینه کندوسنك حالا محبوساً توقیف اولندیغی مواضعه‌یه حمل ایدرك مزاج ودلخواهه موافق افاده ایله مظهر مکافات اوله‌جغی امیدنده ثابت اولمغله انك یانته کیدنلرك افاده‌سنه جواباً سلطان مرادك آمرقی اولدیغی مشعر افاده‌ده بولنه‌رق انك الندن اوما آلده بر کاغد الثمش اولدیغی کبی محمود پاشانك یدندن دخی اویله برورقه النمسنه حصر همت وغیرت اولنه‌رق مصاحب شهریاری خیرالدین اغا ونوری بك وکیلارجی رفیقی امین اغا وسائر برطاقم ذات کیجه‌لری مشارالیهك یاننه دوام ایله امثالی حقنده اجرا اولنان تخویفات وتهدیداتدن زیاده شداید عقوبات ایله تضییق اتمش اولدقلرینه بناءً مشار الیه دخی الك صوك جوابنده بزی محکمه شریك فعل اولمق تهمتیله متهم عد ایدرك اعدامزه حکم ایده‌ور فعله شرکت بزم ایچون قطعا مناسبت المدیغی مثللو قتل ایچون آمر مجبر دخی اوله‌مز زیرا طوله بغچه سراینده بنم آمر مجبر اولمقلغم مناسبت المز دیمسیله نوری بك بو افاده‌نك برکاغد اوزرینه قونلمسنی تکلیف اتمش ومحمود پاشا دخی بونده بأس کورمیه‌رك اویله برورقه یازوب ویرمشدرکه مؤخراً غزته‌لرده نوری ومحمود پاشالرك جنایتلری کندو خط دستلریله ویرمش اولدقلری کاغدلریله ثابت اولمشدر دیو اعلان اولنان ماده بودر

قالدیکه مشارالیهما طرفندن ویرلمش اولان اشبو کاغدلر محاکمه‌دن اول ویرلمش دنیلور ایسه طوغری دکلدر زیرا ایکیسی دخی محکمه‌ده سلطان عبدالعزیزك کندو کندوینی اتلاف ایتدیکنی وقتل ماده‌سنك اصلی اولمدیغنی مکرراً سویلدکاری حالده محکمه برجواب ویرمیوب سکوت اتمشدر و بعدالحکم ویرلمسی ایسه البته بویله برتضییق وتهدید ایله النمش اوله‌جغنه دلیل اولوب یوخسه سبقت ایدن استنطاق ومحاکمه مجلسلرنده کندوسنك رأی ومعلوماتی وآخرینك امرینی انکار ایتمش اولان بر

ادمك بغیرحق اعدام جزاسیله حکم اولندقدن صکره بوجزایی حق وتصدیق ایدرصورتده کندولکندن بر ورقه یازوب ویرمسی هیچ مناسبت المیه جغنه بناءً بو بحثك حقیقتی شو جریان ایدن احوالك غایت سطحی بر محاکمه سیله میدانه چیقار

محکمه نك حکمی اوزرینه بو وجهله اوچ هفته قدر زمان کچه رك مدحت پاشا چادر کوشه سنده کما کان محروم الفت واختلاط واطرافی تفنکجی وچرکس عسکرلریله محاط اولدیغی حالده ذهناً وفکراً هیچ بر شیله مشغول اولمامق ایچون کیجه کوندوز قرائت قرأن کریمه دوام ایدردی بوحال ایچنده شعبان اواخرینه قریب برکیجه نوری بك طرف شاهانه دن مأموریتله کله رك محکوم علیه اولنلرك تخفیف جزالرینه مجلس عمومی وکلاده قرار ویرلمش اولدیغندن نفی صورتیله سزك دخی جمله سیله برابر بر محله کوندرلمکز مقرردر استدیککز بر جاریه ایله حرمکزك دخی کتمسنه مساعده بیورلمشدر ایشته سزه دوات و قلم و کاغد کتوردم ازمیرده کی حرمکزه بویله بر مکتوب یازوب کوندرلمك اوزره بکا ویرمکز اراده بیورلدی دیمسیله نره یه کیدیله جکی سؤال اولنمش ایسه ده میرمومی الیه کتم ایتدیکندن ومع مافیه نره سی اولور ایسه شو عذابك ایچندن چقمق جانه منت بر نعمت اولدیغندن مدحت پاشا استینیلان مکتوبی درحال یازوب تسلیم اتمش وشو وجهله شایان بیوریلان مساعدهٔ سنیه دن طولایی ابراز تشکر ایتمشدی

رمضان شریفك ایکنجی پنجشنبه کونی که محکمه دن تبلیغ اولنان حکمك اوتوزنجی و تموزك اون التنجی کونیدر بو کون کیدیله جکلر دیو خبر کلمسیله نره یه و نه ایله کیدیله جکی مکتوم طوتیله یور ایسه ده عزالدین واپورینك حاضرلندیغی بعض واسطه ایله خبر الندیغندن مدحت پاشا ازمیردن کتورمش اولدیغی البسه و چماشورلرینی باغلیوب خبره منتظر

اولدیغی حالده غروب شمسدن اولجه بر عربه کلمش و مشارالیه البسه‌
و چماشور بوغچه‌لرینی برلکده المق استمش ایسه‌ده انلر ارقه‌کزدن
کوندریلور جوابیله تأمین اولنمش اولدیغندن مشارالیه یالکزجه عربه‌یه
بنوب سرایك قپوسنه کلدکده عربه اوراده برمقدار توقف ایدرك وسائر
منفیلرك محل مذکورده بکلین عربه‌لریله برلشه‌رك اخشام اذانی وقتی جمله‌سی
اسکله‌یه تنزیل اولنمشدر سرایدن عربه‌لر رسوم تشریفاته تطبیقاً هرکسك
رتبه‌لرینه کوره ترتیب و تنظیم اولنه‌رق سرای قپوسندن اسکله‌یه قدر
محللرده هیچ کیمسه‌نك عربه‌لر یاننه تقرب اتمامسی و یاخود منفیلرك
قاچمامسی ایچون ایکی طرفلی عساکر نظامیه‌دن قره‌غوللر دیزلمش اولمغله
سوقاغك ایکی طرفنده اوزاقدن بو الایی سیر و تماشا ایدنلر وخانه‌لرك
پنجره‌لرندن باقانلر ایچنده احتمالکه ایشته عبدالعزیزك قاتللری دیانلر بولنه‌
بیلور ایسه‌ده او کونه قدر حقایق ماده هرطرفه شایع اوله‌رق ایشی
اکلامیانلرك پك نادر اولمسیله سیرجیلردن اکثریسنك تیاترولرده بر وقعهٔ
فجیعه‌یی سیر ایدر کبی حسیات و تأثیراتی سیمالرندن معلوم ایدی

اسکله‌دن واپوره کتمك ایچون بر اسلیمپورت حاضرلنمش ومنفیلری
محلنه قدر کوتورمك اوزره باشی بوزوق چرکس عسکری افرادندن رتبه‌سی
بو دفعه میرالایلغه ترفیع اولنمش اولان سلیمان بك و معهود قاتل چرکس
حسنك برادری عثمان بك و تفنکجی صنفنك رؤساسندن ارنود طاهر اغا
انتخاب اولنه‌رق معیتلرینه بر طاقم ارنود و بوشناق و تفنکجی نفراتی
ویرلمش اولدیغندن بونلرك جمله‌سی اسلمپورته طوله‌رق اخشامدن صکره
عزالدین واپورینه وارلدی منفیلرك اکثریسی برر بوغچه چماشورلرینی
برلکده الوب کتورمشلر ایسه‌ده مدحت پاشا یالکز اوزرنده‌کی البسه
ایله کلوب اشیاسی و البسه‌سی چادر کوشکنده قالمش و بونلرك مخصوصاً
ارادهٔ سنیه ایله توقیف اولندیغی خاطره کلیه‌رك یتشمامش ظن اولنمش

اولمسیله جلبی ایچون سلیمان بکه وسائر سوق مأمورلرینه پك چوق رجا ایدلمش ایسه‌ده کمسه قولاق اصمدیغندن کیرو قالمش و واپور بر ساعت صکره حرکت اتمشدر واپورك قیچ طرفنده اولان باش قمره‌سنه تفنکجی نفراتی قونیلوب کوپری اوزرنده اولان کوشکه دخی سلیمان و عثمان بکلر یرلشمش اولدقلرندن مدحت و محمود و نوری پاشالر ایچون واپور باجه‌لرینك ایکی طرفنده و عمومه مخصوص اولان خلالر اتصالنده ارادهٔ سنیه ایله اوچ عدد کوچك قمره‌لر تخصیص اولنه‌رق قپولرینه برر قره غول قونلمش و قصور منفیلردن سید و عزت و فخری و علی ونجیب بکلر اشاغیده کمور انباریله خلا و حمام اراسنده غایت ضیق برمحله ایندیرلمش و پهلوان مصطفی ایله ایکی نفر رفیقی کمینك باش طرفنده کذلك بر محله قونلمشدی مدحت پاشانك تبعه‌سندن اوله‌رق ازمیردن برلکده کلمش اولان عارف اغا پاشانك سرایده موقوف ومحبوس بولندیغی مدتده یاننه صالیویرلمیوب استانبول واپورنده توقیف اولنمسیله‌اوقدر زمان اوده واپورده محبوس قالمش اولدیغندن منفیلرك واپوره نقلندن بر کون اول اغای مرقوم واپور مذکوردن عزالدین واپورینه نقل اولنه‌رق و محمود پاشا ایله نوری پاشانك خدمه‌سندن حاجی شکری و بکر اغالر دخی کذلك بر کون اول عزالدینه کوندریله‌رك بونلر اوراده قوری تخته‌دن عبارت برکوچك قمره‌ده حبس و توقیف اولندقدن بشقه یکرمی درت‌ساعت آچ براغلمنریله اکمك استدکجه صوویرلمك و احتیاج ضروری ایچون طشره چیقدقجه سونکیلی قره غول التنده کلوب کیتمك مثللو تضییقاته دخی اوغرامش‌اولدقلری حالده متبوعلرینك واپوره دخوللرندن بر قاچ ساعت صکره بونلرك دخی یکدیکریله اختلاط اتمامك شرطیله خدمتده بولنملرینه رخصت ویرلمشدر

پاشالرك بولندقلری قمره‌لرك غایت طار و مناسبتسز اولمسیله برر

طرفی خلالر واوك طرفلری واپورك باجه‌لری و بر رجهتی ماكنه واوجاقلری اولمغله و طاهر اغانك مقـام اعتذارده واقع اولان افاده‌سنه كوره بونلرك جمله‌سی ارادهٔ سنیه ایله مرتب اوله‌رق تبدیل وتغییری غیر قابل بولنمغله شهر تموز حرارتی ایچنده بونلرك تعفناتی وحرارتك تضیقاتی تحملكداز بر عذاب الیم اولوب اشبو عذابك ایچنده پاشالرك نه‌صورتله بیتاب ومضطرب اولدقلرینه سلیمان بك و عثمان بك ایله كمینك قپودانی یوقاریده‌كی كوشكدن سیر وتماشا ایدرك و بر برینه باقوب كوله‌رك وظیفهٔ مأموریتلرینی ایفـا اتمش اولمق مناسـبتیله متسلی اولدقلری مومی‌الیهمك حال وطورلرندن نمایان و لسان حاللری كویا منفیلره اسناداً ان هؤلاء لضالون قولنی كویان ایدی بوشدت حرارت‌مناسبتیله وباخصوص واپورده‌اولان‌كمور دومانی تأثیراتیله‌صیق‌صیق چماشـور دكیشدیرمك ضروری ایسه‌ده مدحت پاشانك اوزرنده اولان البســه‌دن بشـقه اشیاسی اولمدیغندن لزوم كورندكچه اوزرنده‌كی كوملك و طونی چیقاروب و اغاسی ییقایوب قوریدنجه‌یه قدر مشـارالیه كوملك و طونســه قمره‌ده منتظر اولور ایدی سرایده ایكن پاشـالرك اطعمه‌سی خصوصنده مساعده بیوریله‌رق ویریلان طعـاملری مكمل اولدیغی كبی اثنای راهده دخی بواحتیاجلری مع زیادة ایفا قلندیغنه دلیل اولمق اوزره سرای همایوندن مخصوص اشجی وكیلارجی و وكیلخرج و طبله‌كار ترتیب اولنه‌رق واپوره قونلمش ایســه‌ده پاپیلان طعام ســلیمان بك ایله رفقاسنه مخصوص اولمغله انلر ییوب قالقدقدن صكره پاشالره بر ایكی صحن ایچنده بر مقدار شی كتوروب ویردكلرندن طبیعی انكله قنـاعت ایدیلور ایدی

درسعادتدن حركت اولندیغنك اوچنجی جمعه ایرتسی كونی اخشامدن صكره ردوســه مواصلت اولنمغله ایرتسی كونی مرتب اولان كموری الدقدنصكره قالقمق لازم ایكن اورادن تلغراف ایله مخابراته باشلانیله‌رق غالبا یوله دوامنه مابین همایون طرفندن امر ویرلمامش اولملیدر صالی كونی

قوشلق وقتنه قدر ردوسده توقف اولنمش و بو مدت ایچنده سلیمان بکك امریله ردوسدن واپوره بر فطوغراف جاب اولنه‌رق پاشالردن ماعدا منفیلرك رسم فطوغرافیلری الدیرلمش وصالی کونی وقت ظهردن اولجه ردوسدن حرکتله پنجشنبه کونی علی الصباح پورت سعیده مواصلت قلنمشدر

بوموسم تمام ایام باحور اوله‌رق جنوبه یاقلشدقچه حرارت زیاده‌لشوب واپور باجالری قارشوسنه قونیلان پاشالرك حال اضطرابی کیتدکجه حیاتلرندن قطع امید ایده‌جك درجه‌یه کلدیکنه و یوقاریده بعض بحثلرده اشارت اولندیغی وجهله نوری پاشا برسنه‌دنبرو کندویه قولاً و فعلاً ایدیلان وعده قاپیله‌رق هر تکلیفه مماشات اتمش و بو جهتله مکافات انتظارنده بولنمش ایکن نفیه کیتمك ایچون واپوره قونلدیغی کبی چلدیرمسی اقتضا ایدرك جنتی کوندن کونه آرتدیغنه بناءً بو ضرورت و مناسبتیله پاشالرك کونده یارم ساعت و اوچ چاریك قدر بر زمان ایچون یکدیکریله برلشمامك وکورشمامك شرطیله برر برر دومن طرفنده‌کی کوکرته اوزرینه چیقاریلوب هوا الدیرلمرینه مساعده اولنمش وفقط بومساعده‌دن استفاده ایله هوایه اوچوب قاچمامق ویا دکزه اتیلوب صاوشمامق ایچون برتدبیر احتیاطی اولملیدرکه هر برینك کوکرته‌ده بولندقلری مدتده درت طرفلرینك قره‌غوللرله احاطه‌سنه زیاده اعتنا قلنمشدر هرنه ایسه پاشالر کونده بر جزئی وقت اولسون بویله بر مساعده‌یه نائل اولمشلر ایسه‌ده اشاغیده کمور انباریله حمام اراسنه قونیلان بیچاره‌لر بولطف ومرؤتدن دخی محروم اولملریله چپلاق اوطورمغه مجبور اولمشلردر مدحت پاشانك یاننده ایکی اوچیوز غروش قدر نقد بولندیغندن بونکله ردوسدن بر ایکی طون وکوملك الدیرلمسنه پك‌چوق اعتنا و اصرار ایلمش ایسه‌ده درسعادتدن امر اولمدقجه کمسه جسارت اتمیوب بر ارالق سلیمان بك مدحت پاشانك

صرتنده‌کی چاشوری بیقاندقجه چیلاق قالدیغنی کوروب انصاف ایلدیکندن کندو چاشورلرندن بر فانله کوملك و طون ویرمشدر پنجشنبه‌کونی پورت سعیددن حرکت اولنه‌جنی انناده واپورك ایچنده عساکر بحریه افرادینك چوغالدیغنی کوریلوب دقت اولندقده پاشالرك خدمه‌سیله کیلارجی و اشجی و طبله‌کار کبی ادملرك والحاصل نقدر سیویل اشخاص وار ایسه جمله‌سنك نفر و اونباشی کبی عسکر قیافتنه قونلمش اولدیغی اکلاشلمغله سببی کندولرندن لدی‌السؤال قنال ایچون مروریه رسمی تمام ویرلمامك اوزره اتخاذ اولنمش اولان بر تدبیر ایدوکی و بوده بکلك کمیلره مخصوص اولدیغی تبیین ایلدی قنالده کمیلر لیلاً حرکت اتمدکلرندن سویشه جمعه ایرتسی کونی وارمق اوزره یالکز کوندوزلری کیدلمش و واپورك اثنای سیر و حرکتنده و خصوصیله کیدرکن بشقه کمیلره تصادف اولندقده سلیمان بك ایله عثمان بك بولندقلری کوپرو اوزرندن هوایه و ایکی طرفه صیق صیق ره‌ولور بوشالتدقلرندن اکرچه بونك بردنبره مناسبتی ومعناسی بولنه‌مامش ایسه‌ده دقت ایله دوشنلدکده چونکه قنال ایچنده مرور ایدن کمیلرك جمله‌سی اجنبی سفاینی اولمغله شاید منفیلردن بر قنغیسی او کمیلرك برینه اتلامق ویاخود صویه اتیلوب قره‌یه چقمق ملاحظه‌سنده بولنور ایسه اکا قارشو تهدید ایچون دوشونلمش بر تدبیر اولدیغی اکلاشلدی جمعه ایرتسی کونی قنالدن خروج ایله بحر احمره کیرلمش و روزکار بتون بتون منقطع اولوب ایلرو واردقجه حرارت مشتد اولمش اولدیغندن منفیلرك حال اضطرابی تعریفی نا قابل بر درجه‌یه واردیغی حالده نصل ایسه تحمل اولنه‌رق صالی کونی جده‌یه مواصلت اولندی

واپورك تموز اتدیغنی متعاقب سلیمان بك جده‌یه چیقوب منفیلر ایچون تجاردن عمر نصیفك قوناغنی حاضرلمش و عساکر نظامیه و ضبطیه‌دن قره‌غوللر ترتیب ایلمش اولدیغندن اخشام وقتنه قریب منفیلر دخی واپورك

و اوراده بولنان دیکر بر عثمانلی سفینه‌سنك صندالرینه طولدیریله‌رق اسکله‌یه چیقارلدی قره‌یه چیقانلر کمرك دائره‌سنه طوپلانوب و نوری پاشانك حال جنتی مناسبتیله ایکی طرفندن ایکی ادم طوتدیغی حالده او دخی کاوب یالکز پاشالر ایچون کتورلمش اولان اوچ رأس حیوانه راکباً عمر نصیفك قوناغنه وارلدی و قصور ارقداشلرك جمله‌سی دخی متعاقباً اورایه کلدیلر پاشالر بربرلریله بولشمامق اوزره بشقه بشقه اوطه‌لره قونیله‌رق وقپولرینه قره‌غوللر وضع ایدیله‌رك سائر منفیلر دخی کمیده بولندقلری وجهله ایکی طاقمه تقسیماً بالتفریق اشاغی قاتده برر محلده حبس اولنمشلردر

سلطان عزیزك قتلی حقنده میدانه چیقاریلان دعوانك نصل بی اساس و دوزمه و افترا اولدیغی و محکمه نامیله سرایده یاپیلان جمعیتك توجهله موجب سخریه و رزالت ایدوکنی عموم اوروپا غزته‌لری تفصیلاتیله اعلان اتمش اولدیغندن بونلره دائر اولان فرانسزجه وانکلیزجه والمانجه بر چوق غزته‌لر مدحت پاشانك دوستلری طرفندن دها اولجه جده‌ده بر اجنبی واسطه‌یه کوندرلمش و بونلر جده‌ده بر تقریب مدحت پاشانك یدینه واصل اولمش ایسه‌ده مطالعه‌لرینه وقت و امکان بولنه‌میوب فقط بر ارالق سطحیجه عطف نظر اولندقده مسئله‌نك هیچ بر کیزلی جهتی قالمیوب میدانه قونلمش و دولت حقنده بر چوق تعریضات و شکایات ایدلمش اولدیغی اکلاشلمشدی [١] لکن دیکر طرفده محاکمه‌نك برنجی کونندن و بلکه بر قاچ هفته مقدمندن بدأ ایله درسعادت ترکجه غزته‌لری کندولره نصل امر ویرلمش ایسه طوغریسنه اکریسنه باقمیه‌رق جمله‌سنی یازمش اولدقلرندن بونلردن بعضیسی حجاز حوالیسنه کلدیکی کبی عربجه ترجمه‌لری دخی مصر غزته‌لری واسطه‌سیله طاغلمش و منفیلرك سوقنه مأمور اولان سلیمان و عثمان بکلر دخی ذاتاً بو ایشك اشاعه‌سیچون دلاللق وظیفه‌سنی

[١] ییلدیز کوشکنده عدالت نامنه اجرا اولونان ملعبهٔ سیاسیهٔ جنائیه‌دن اوزمانده اوروپاده نشر اولونان اجنبی غزته‌لری دور ودراز بحث ایتمشلر ایسه‌ده بز یالکز تایمس غزته‌سنك برقاچ مقاله‌سنی کتابه ذیل صورتیله ترجمه‌سنی درج ایتدك .

دخی حامل اولملریله جده‌یه وصوللرنده بونلر طرفندن دخی هرکسه منفیلر علیهنده اوله‌رق اجرای تبلیغاتده قصور ایدلمامش اولدیغندن اسکله‌دن قوناغه قدر منفیلرك آلاینی سیره کلن وبولندقلری قوناغك اوکنه تجمع ایدن خلقك حقیقت حالی بیلمیه‌رك بر طاقمنك بونلره صحیحاً متهم وجانی نظریله باقدقلری ظن و حس ایدلمش ایسه‌ده جده‌ده بولنان تجارك بر چوغی انکلیز تبعه‌ٔسی ویا محمیسی اولوب حتی خانه صاحبنك و متعلقاتنك بیله بو جمله‌دن اولدیغی معلوم و مشهور اولمغله جده‌ده اولان قونسلوسلر وسائر تبعهٔ اجنبیه ماده‌نك حقایقنه دائر اوروپا غزته‌لرندن المش اولدقلری معلوماتی بونلره بیان ایدرك محکوم دنیلن آدملرك توجهله مغدور ومظلوم اولدقلری بیلدیرلمش وانلردخی بالطبع اخرلرینه اکلاتمش اولدقلری‌مثللو منفیلردن قوناغك اشاغی قاتنده محبوس اولنلر دخی هر نقدر اختلاطدن ممنوع ایسه‌لرده بونلر ابتدا واپورده بربرلریله کوریشه‌رك باشلرینه کلان فلاکتی ودوچار اولدقلری اذیت واشکنجه‌لری حکایه اتملریله هر بری دیکرینك حالدن بیلمدیکی شیلره دخی اکتساب معلومات ایتدکدنصکره فرصت بولدقجه کمیده‌کی عسکرلره واسکله‌دن قوناغه کلنجه‌یه قدر یانلرینه قاتیلان ضبطیه‌لره ومأمورلره اکلاتمش وقوناقده دخی ایکی طاقمه تفریق اولندقدنصکره خانه صاحبنك متعلقاتنه وخدمه‌سنه وقره‌غول نفراتنه دکندکجه انلره دخی سویلمش وحتی فخری بکك ایکی قولتقلری التنه اشکنجه ایچون قونلمش اولان قیزغین یمورطه یاره‌لری اووقته قدر باقی اولوب جریحه‌لری ایشلمکده اولدیغندن بونلری واشکنجه‌دن قلان بومقوله اثرلری کوسترمش اولدقلرندن وبوافادات اولجه اجنبیلر واسطه‌سیله وقوعبولان شایعاتی تأییدایلدیکندن‌ازوقت‌ایچنده‌هرکس تصحیح افکار وبادیء امرده ترك غزته‌لرینه الدانوب سوءظنده بولنانلر اظهار ندامتله استغفار ایلمشلردر منفیلرك طائفه کیده‌جکلری تعین ایتمش اولدیغندن باشاتر ایچون

اوچ عدد تختروان وديكرلريچون مركبلر تدارك اولنەرق ومحافظه ايچون
بر خيلى هجنلى عرب نفراتى جلب ايديلەرك چهارشنبه كونى جدەدن
حركت اولنمغله يولده كيدركن منفيلردن هر برى برلكده بولنان صبطيه
نفراتنه وترجمان واسطەسيله عرب عسكرلرينه ودوەجى ومركبجى ومشعلەجى
مقولەلرينه قصەيى اكلاتمقده قصور اتمزونقصان برشى براقمزلر ايدى انلر
دخى كمال اهميت وتعجب وحيرت ايله ديكلدكلرندن واكرچه بو نشرياتى
درسعادتدن قاتيلان سوق مأمورلرى وخصوصيله سليمان وعثمان بكلر
اكلامش واكثريا بالذات كورمش وايشتمش ايسەلرده منعى قابل اولەميەجغنى
اكلادقلرى جهتله ضرورى تجاهل اتمكه باشلامش اولدقلرندن مكۀ مكرمه يه
وارنجەيه قدر يولده حقايق احواله اكتساب وقوف اتميان كمسه قالمامشدر
كعبۀ مكرمەنك ميقات محللرندن بدأ ايله احرامه كيرمك واجب
اولديغندن واكرچه بحراً كلنلر ايچون ميقات جدەدن اوتەيه سواحل
بحرده اولمسيله اورايه وصولده محرم اولمق لازم ايسەده بوقافله ايچون
جده ايله كعبۀ معظمه ارەسنده واقع حده نام قريەده احرامه كيرلمسى
قرارلشديرلمش ايدوكندن قريۀ مذكورەيه مواصلت اولندقده برلكده
بولنان مأمورلردن اداب وفرايض اسلاميەنك نه اولديغنى بيلميان تفنكجى
ارنودلرينه واشجى چراقلرينه وطبله كارلره وارنجەيه قدر جملەسنه احرام
تدارك اولنەرق كافەسى محرم اولدقلرى حالده منفيلردن هيچ برينك
بوعمل واجبى ايفا اتمسنه سليمان بك وچركس حسنك قرنداشى مساعده
اتمدكلرينه بناءً انلرك جملەسى مكۀ مكرمەيه قدر البسەلريله كتمكه مجبور
اولمشلردر مكەيه تقرب اولندقده بيت معظمه حرمةً مدحت پاشا
تختروانندن اينوب ماشياً كيتمسنى نيت وتصميم ايتمش اولديغى حالده بوكاده
مساعده كوسترميەجكلرينى اكلاديغى جهتله دفعةً برضرورت مبرمەدن
بحثله همان تختروانندن اتلايوب ونمك ايچون اجبار ايتمشلرسەده قولاق

آصمیوب حرم معظمك قپوسنه قدر راجلاً کتمشدر مکهٔ مکرمه‌نك بر طرفنده اولان مدرسه‌نك برر اوطه‌لرینه متفرقاً پاشالراقامه اولنوب حرم شریف قپولرینه و بیت شریف جهتنه عساکر نظامیه‌دن متعدد قره‌غوللر وضع اولنمش ومنفیلرك بقیه‌سی اشاغیده ومؤخراً حکومت محلنده برمحله طولدیرلمش اولمغله بونلر اوراده دخی فلاکتلرینك قصص غریبه‌سنی کوره بیلدکلری نظامیه وضبطیه ضابطان ونفراتنه وطعام کتورن خدمه‌یه وزمزم سقالرینه وقپوجیلره دلایل وسنداتیله اکلادوب ایشیدنلرك دخی هر بری مسئله‌نك امور غریبه‌دن اولمسی جهتیله ذکور واناث پك چوق کیمسه‌لره سویلمش اولدقلرندن وبرطرفدن ورود ایدن ترك حاجیلرینك کتوردکلری معلومات دخی بونلری تصدیق ایلدیکندن بوراده دخی چار چابوق مصلحتك حقایقی اکلاشلمسیله عربانه ومدینهٔ منوره‌یه وحجازك سائر محللرینه منتشر اوله‌رق حتی منفیلرك طائفه وصوللرندن اول حکایات غریبه‌لری اورایه واصل اولوب هرکسه طاغلمشدر

مکهٔ مکرمه‌نك حرمنده بولنوب و بیت معظمی کوز اوکنده کوروبده برکره اولسون زیارت ایده‌مامك بر مسلم ایچون حقیقةً نه درجه موجب تأثر اوله‌جغی مستغنیٔ بیان اولدیغندن سوق مأمورلرینه پك چوق الحاح ایله رجا اولنمش ایسه‌ده بوکاده انصاف ایتمدکلری حسبیله هیچ برینه زیارت نصیب اوله‌میه‌رق نهایت مکهٔ مکرمه‌ده دخی بوحال ایله ایکی کون وایکی کیجه قالدقدن صکره اورادن حرکت و اوچنجی صالی کونی طائفه مواصلت اولنمشدر

شریف عبدالمطلب افندی حضرتلریله والی صفوت پاشا حضرتلری طائفده بولندقلرندن سلیمان بك ایکنجی مرحله‌دن صکره منفیلرك امور محافظه‌سنی عسکرله مکه‌یه قدر کلمش اولان میرلوا نجیب پاشایه توديع ایدرك کندوسی ایلرویه کیتمش اولدیغندن منفیلرك قافله‌سی مملکته تقرب ایتدکجه چونکه یوقاریده ذکری سبقت ایتدیکی وجهله حقیقت حال سائر

محللرده اولدیغی کبی اوراده دخی شایع اولمسیله هر کس بومظلوملری زیارت ایتمك ایچون مملکتك خارجنه چیقمش و برچوق مسلح بدویلر سلاحلریله کلوب قافله اوکنه دوشمش اولدقلرندن جملهسنك مظلومین حقنده رأفت قابیهلری حال و سیمالرندن اکلاشیلور و برطاقمنك لسانندن الله ینصرکم و یرحمکم کلاملری ایشیدیلیورایدی بوحال ایله قیشله پیشکاهنه مواصلتده منفیلرك شریف حضرتلرینی کورمك اوزره مسناده مقیم اولدیغی خانهیه کیدیلهجکی افاده اولنهرق فقط اورایه کیدن یوللردن تختروان کچمدیکی جهتله قواص و ضبطیه حیواناتندن اوچبارکیرکتورلمش اولدیغندن پاشالر بونلره ارکاب اولنهرق نوری پاشانك ایکی طرفندن ایکی ادم طوتدیغی و سائر منفیلر کماکان محفهلرنده بولندقلری حالده بوجمعیتله شریف حضرتلرینك مسنادهکی خانهلرینه وارلمشدر قوناق حوالیسنده بر باندو موسیقه ایله دائراً مادار ایکی بلوك عسکر دیزیلوب سلام طورمش و موسیقه چالمغه باشلامش و اورته یره بر طوب قونیلوب اتیلهجق کبی حاضرلنمش و بونك برطرفنه اوتوریلهجق کبی یدی سکز قدر صندالیه وضع ایدلمش اولدیغی کوریلهرك دها ایلرویهکیدلدکده شریف عبدالمطلب حضرتلری بیوك اونیفورمهسی لابس ونشانلرینی حامل اولدیغی حالده بنك طاشنه ایتمش ویاننده صفوت پاشا ایله برابر قائماً منفیلرك ورودینه منتظر بولنمش اولدیغی مشاهده اولنمغله مدحت پاشا برنجی اولهرق شریف حضرتلرینك یاننهکیدوب وعلو قدر وشرافتنه تکریماً النی اوپوب چکلدیکی کبی دیکرلری دخی بو مثله امتثال و اقتفا ایتدکدنصکره یرلرینه کیتسونلر راحتایتسونلردیو نجیبپاشایهامر اتملریله اورادن جملهسی طائفقشلهسنهکتوریلوب فصل آتیده بیان اولنهجغیوجهله یرلشدیرلمش وفقط شریف حضرتلرینكقوناغندهعسکروموسیقهایله والبسهٔ رسمیه ایله اجرا اولنان رسومات برمعمااولمسیلهحالاحلایدیلهمیهرك قالمشدر

طائف قصبه‌سنك غرب جنوبی طرفندن منظرۀ عمومیه‌سی

« اورته‌ده‌كی سیاه بنا قلعه‌در »

فصل ثالث

منفيلرك طائفده دوچار اولدقلری معامله‌لرك احوال وكيفياتيدر

مشار و مومی‌اليهمك طائفده اقامتلرينه دائر مابين همايوندن شريف عبدالمطلب حضرتلرينه و والی صفوت پاشايه يازيلوب سوق مأموری سليمان بك ايله كوندريلان محررات عاليه‌ده بونلر قتل جنايتيله متهم واعدام ايله محكوم اولدقلری حالده اتفاق وكلا وعلما ايله ويريلان قرار اقتضاسنجه بوجزايه بدل منفياً كوندرلمش اولوب فقط ايچلرندن محمود پاشا اصحاب ثروتدن اولديغی كبی مدحت پاشا دخی قوهٔ خطابت وكتابته مالك اولديغندن بونلرك اشبو قوت واقتدار ايله طرف پيدا ايدرك اورادن صاوشه‌جقلری وبلكه اوروپايه كيده‌جكلری ملحوظ اولمغله جمله‌سنك محافظه‌لرينه فوق العاده دقت و اعتنا و مأكولات و ملبوسات و سائر احتياجات واقعه‌لرينك ايفا قلنمسی امر اولنمشدر

بناءً عليه بونلرك جمله‌سنك برمضبوط محله قونلسی اقتضا ايلمش وطائف قصبه‌سنده مقدما مصرلولر طرفندن ياپلمش اولان قشله‌نك مربوطاتندن مستقل بر دائره اولوب اشبو دائره جده واليسی اسبق حقی پاشا زاده عزت پاشا زماننده تعمير اولنه‌رق حكومت مأمورلرينه حكومتگاه اتخاذ قلنمسيله بودائره‌دن دها مناسب بشقه محل بولنه‌مامش اولديغندن دائره مذكوره تخليه اولنه‌رق مشار ومومی‌اليهم طاقميله اورايه قونلمشدر دائرهٔ مذكوره كرپيجدن ياپلمش ايكی قاتلی بر بنا اولوب الت قاتنده حبسخانه

اولان و ضبطیه نفراتنك قغوشـلری بولنان محللر ایله متفرعاتی ترتیب جدیده کوره منفیلرك محافظه‌سنه تعیین قلنان ایکی بلوك عساكر نظامیه اقامه‌سـنه تخصیص قلنمش و اوست قاتده اولان اوطه‌لر منفیلر ایچون براغلمش اولدیغندن بونلرن براوطه‌یه محمود پاشا و انك قارشـوسنده دیکر براوطه‌یه مدحت پاشا قونیلوب سید بك ایله عزت بکك ایکیسی بر اوطه‌یه وکذلك فخری بك ایله علی بك دیکر بر اوطـه‌یه اقامه ایدلمش و نجیب بك و پهلوان مصطفی و حاجی محمد و جزایرلی مصطفادن هربری بشقه بشقه برر کوچك اوطه‌لره قونلمش و نوری پاشـانك علت جنتی حسـبیله انك محلی دها زیاده‌جه مضبوط و منتظم اولمق ایجـاب ایلمش اولدیغندن و لت قاتده والیلره مخصوص اوطه بالنسبه مکمل بولندیغندن نوری پاشـا دخی اورایه یرلشدیرلمشـدر مابین همایوندن امر اولندیغی وجهله موقوفلرك مأکولات وحوایجی جانب میریدن تسویه اولنمق‌اوزره مجلس اداره کاتبی کلاجی مصطفا افندی مأمور اوله‌رق طعام ایچون برده اشجی تدارك اولنمش و تراش و سـقاکبی بر قاچ خدمتجی دخی تعیین قلنمشدر ایلك کونلرده اوطه‌لردن هربرینك قپوسی اوکنده عسـاكر نظامیه‌دن برر مسلح نفر بولنوب قاعدهٔ عسکریه اوزره محبوسلرك کافهٔ حرکتلرینه نظارت اتمکده ودفع ضرورت ایچون ابدسخانه‌یه‌دخی برلکده کیدوب کلمکده اولدقلرندن و نردبان باشـلرنده و ایچ و طیش قپولرده موجود اولان متعدد قره‌غولر مناسبتیله طیشارودن ایچرویه وایچرودن طیشاری‌یه کمسـه‌نك کیروب چیقمسی و مخـابره اتمسی ممنوع و منقطع ایدوکندن بشقه محبوسـلرك دخی بربریله کورشملری ولقردی اتملری منع ایدلمك استنلمش ایسـه‌ده طعام وقتی اکثریسی اجتماع ایتدکاری جهتله او حالده بونك منعی قابل اوله‌میه‌جغنی بو ایشی رأی ایدنلر دخی اکلادقلرندن بر قاچ کون صکره محبوسلرك بینلرنده برلشملرینه اغماض

عين ايدلمش و قره غوللرله بعض تضيقات و ازعاجاتى دخى تخفيف قلنمشدر

سلطان عبدالعزيز مرحومك خامى خصوصنده رأى و معلوماتى بولنمسندن طولايى ايكى سنه اول شيخ الحرملك مأموريتيله درسعادتدن تبعيد قلنمش اولان شيخ الاسلام اسبق خيرالله افندى از زمان ايچنده مأموريتندن طقسان يدى سنه‌سى رمضانك ايكنجى كونى عزل ايله مدينهٔ منورەدن مكهٔ مكرمه‌يه كتوريله‌رك اوراده حبس اولندقدن صكره منفيلرك طائفه و رودندن ايكى بچق اى اول طائفه كتوريلوب قشله قپوسى اوزرنده بر اوطه‌ده حبس و توقيف اولنمش اولديغندن ومشاراليه عزو اولنان قصور و تهمتك ديكر منفيلره اسناد ايديلان افعال و احواله مناسبتى اولمسيله آنلرك حقنده امر اولنان معاملهٔ تضيقيه‌نك افندىٔ مشاراليه حقنده دخى اجراى نزد عاليده مستلزم ممنونيت اوله‌جغى شريف عبدالمطلب افندى استخراج ايلمش ايدوكندن عيد فطرك يدنجى كونى مشاراليه دخى اولديغى محلدن قالديريلوب وتحت الحفظ محبوسلرك بولنديغى دائره‌يه كتوريلوب نورى پاشانك قارشوسنده حالى اولان بر اوطه‌يه قونلمش و ديكريله اختلاط اتمامك اوزره قپوسنه نوبتجى قونيلوب طعامى دخى بشقه‌جه ترتيب ايدلمشدر

شريف عبدالمطلب افندى مقدما ايكى دفعه امارات جليله‌يه وقوعبولان مأموريتنده دولت عليهنه عصيان اتمش وبر خيلى نفوسك تلفنه سبب اولمش اولديغى حالده مجرد منسوب اولديغى سلالهٔ جليله‌يه حرمةً مظهر مجازات اوليه‌رق فقط بعد ازين مجازه كتمامك اوزره درسعادتده اقامه‌سيله كندويه معاش كلى تخصيص اولنمش و سايهٔ دولت عليه‌ده هر طرفدن مظهر حرمت و تعظيمات اوله‌رق درسعادتده كائن خانه و ساحلخانه‌سنده مستريحاً اقامت اتمكده بولنمشيدى لكن كندوسنك

هر نقدر سنی ایلرولمش ایسه‌ده حکومتده حرص و ارزوسی باقی وبو ارزوسنی تحصیل ایچون سلاطین سالفه حضراتی زمانلرنده پك چوق تشبثاتده بولنمش ایسه‌ده سبقت ایدن حرکات عصیانیه‌سی بو املنك حصولنه مانع اولمش اولدیغی حالده صکره‌دن مرحوم عبدالعزیزك خلعی ماده‌سندن طولایی سرای همایونجه ملتزم اولان افکاره کسب وقوف ایدرك بو طریقدن ابراز خلوص ایله بر نسبت جدیده حاصل اتمش و سلطان عزیزك احوال معلومه‌سی جهتیله خلعنی ترویج ایدنلرك بریسی و سلطان مرادك جلوسی کونی باب سرعسکری‌یه هرکسدن اول قوشوب کله‌رله بیعت ایدنلرك برنجیسی اولدیغی حالده مؤخراً بو خلع لقردیسی اچلدقجه بوامری اجرایه واسطه اولنلر علیهنده ایراد کلام اتمسیله مظهر حسن توجه اولمش اولدیغندن سیئات سابقه‌سی عفو اولنه‌رق شریف حسین پاشانك شهادتی اوزرینه قریحهٔ صبحیهٔ ملوکانه‌دن مشارالیه امارات جلیله مأموریتیله حجازه کوندرلمشدر مشارالیهك کافهٔ حرکاتی واجرآاتی نزد عالیده رهین موقع قبول اولدیغی کبی کندی دخی رضای ملوکانه‌یی تحصیل واکمال اتمك ایچون هردرلو مساعی و اقداماتی التزام اتمش اولدیغنه و منفیلر حقنده مابین همایوندن واقع اولان اوامر تحریریه و شفاهیه حکمنجه بونلر حقنده هر نقدر اجرای تضیقات وتحقیرات ایدلسه نزدعالیده اوقدر موجب ممنونیت اوله‌جغنی استدلال ایلمش ایدوکنه بناءً مشار و مومی الیهمك بردرجه دها ازعاجاتنی موجب اولمق اوزره قشله‌نك داخلنده بولنان قره‌غوللردن بشقه خارجنه دخی بر طاقم قره‌غوللر قونلمق و محافظه‌یه مأمور اولان ضابطانك هیچ بر سببله لقردی ایدلمامك و اولوقت قوماندان بولنان نجیب پاشانك قدیماً محمود پاشا ایله معارفه‌سی اولدیغندن دائره‌یه دخولدن منع قلنمق و ایکیده برده محبوسلر فرار ایده‌جکلر دیه‌رك شایعه‌لر چیقارلمق و دائره‌نك و حاوی اولدیغی

اوطه‌لرك حجره‌لرینه تموز پارمقلق قونلق مثللو برچوق احوال تضییقیه‌یه
تشبث اولنمش ایسه‌ده منفیلرك بغیر حق اوغرادقلری مصائبك درجه‌سنه
كوره بو معاملاتك مطلوب درجه‌سنده تأثیراتی اولمدیغنی شریف مشارالیه
اكلادیغنده دها زیاده شدید و مؤثر بر معامله اجراسنی تصور ایتمكده
ایكن عربان طائفه‌سندن اولوب بعض تهمت عادیه‌لرینه مبنی براز اوله‌جه
كتوریلوب قشله‌نك بر طرفنده حبس اولنمش اولان بر عرب شیخی ایله
رفیقلری اولان اون ایكی نفر اشخاص آیاقلرینه اوریلان عمودی بر
نوع پرانغه‌لرك شدائد و اذیاتنه تحمل ایده‌میه‌رك بركیجه بونلردن ایكیسی
فرار ایتمش اولمسیله شریف عبدالمطلب افندی بونلرك فرارینی وسیله
ایدرك هم عسكردن امنیتسزلكنی ابراز ایتمك وهمده درسعادته برجمیله
دها كوسترمك ایچون منفیلرك ایاقلرینه چفته پرانغه اورولمسنی قورمش
اولوب قالدیكه موقوف اولان مظلوملر طائفه منفی اوله‌رق كوندرلمش
اولملریله بونلرك قشله‌ده حبسلری قره‌غول التنه قونلملری و مخابره‌دن
منع ایدلملری بیله باوجوه قانونه مغایر اولدیغی حالده بونك اوزرینه
برده آیاقلرینه پرانغه اورلمسی قانون خارجنده برظلم صریح اولمسیله
بو ایشه والی صفوت پاشانك و اعضای مجلس حكومتك بالطبع مخالفت
ایتمش اوله‌جقلری سائر احوالده كوریلان معامله‌لرندن معلوم ایسه‌ده
احكام شرعیه وقانونیه اجرا اولنمیان بر مملكتده و خصوصیله شریف
عبدالمطلب افندینك هر ایستدیكنی یاپمق ایچون مأذون اولدیغی و طیاق
التنده آدم اولدردیكی بر زمانده منفیلر حقنده دخی بویله برمعامله‌نك
اجراسنه كندوسنجه مانع اولمدیغندن بشقه سلطان عزیزك وفاتنده
شریف مشارالیه درسعادتده بولنه‌رق حقیقت حاله جمله‌دن زیاده معلوماتی
وار ایكن بویله بر دعوانك تصنیعیله بو قدر ذوات و كمالك بغیر حق
شو وجهله دوچار ظلم و غدر اولملرینه متأسف اوله‌جق یرده برده بویله

حركت استبداديه كندوسنك دخی اشتهاسنی آرتيرمش و خدمتنده واطرافنده بولنان توابعی دخی منفيلرك شو فلاكتلری سايه‌سنده بر طاقم آدملرك ترفيع رتبه ايله وعطايای سنيه ايله نائل مكافات و عنايات اولدقلرينی ايشتدكجه انلره دخی حرص و طمع كلمش اولديغندن حاصلی شريف حضرتلرينك پرانغه خصوصنده اولان رأی و افكاری يانده‌كی ادملری طرفندن دخی ترويج اولنه‌رق ووالی‌يه معلومات ويرلميه‌رك مشاراليه كندوطرفندن منصوب اولان وظائف اميری‌دن يلان عبدالمجيدی ومنفيلرك محافظه‌سنه مأمور عساكرك بيكباشيسی محمود بكی جلب ايدرك موقوفين ايچنده مدحت پاشا ومحمود پاشا ونوری پاشا ايله خيرالله افنديدن ماعداسنك اياقلرينه پرانغه قونلمسی امرينی ويرمش وبويله ايشلرده شريف مشاراليهك رأينی جمله‌دن زياده مروج اولان سالف‌الذكر كلاجی مصطفی افندی‌يی دخی برلكده مأمور ايلمش اولمغله منفيلرك طائفه وصوللرينك اوتوزنجی پنجشنبه كونی مومی اليهم عبدالمجيد و محمود بك و مصطفی افندی شريف مشاراليهك معيتنده اولان ياور قول اغاسی يانلرنده تيمورجی اصنافندن بر قاچ كشی ايله وبر طاقم پرانغه تيمورلريله برابر ظهور اتمكله جمله‌يه حيرت كلمشدر

پرانغه تيمورلری بزم مملكتده وسائر ممالك متمدنه‌ده كورديكمز شكل و صورتده اولميوب بروجه آتی شكلده ترسيم اولنديغی وجهله انسانك

اياغنه تيمورجی معرفتيله و جبر و زور ايله كچوريلوب چكيچ ايله اورس اوزرنده پرچين ايديلان ايكی خلقه و اشبو ايكی خلقه‌يی بربرينه ربط

اتمك ایچون قرق قرق بش سنتیمترو طولنده قالین بر تیمور اولمسیله
خلقه‌لر بو تیمور ایله بربرینه مربوط اولدیغندن بو وجهله ایاقلرینه تیمور
قونیلانلر یوریمك و اوتورمق و طون دكشدیرمك مثللو حركاتك
والحاصل انسانك محتاج اولدیغی معاملاتی هیچ بریسنه مقتدر اولمامقله
بونك عادتا بر نوع الت اشكنجه اولدیغی شو تعریفدن دخی معلوم اولور
مأمورین مومی الیهم ابتدا پهلوان مصطفی دن بدأ ایله حاجی محمد وجزایرلی
مصطفی و میرآلای عزت بك و سید بك و فخری بك و علی بك ونجیب
بكك ایاقلرینه بو وجهله پرانغه‌لری بر چوق اذا ایله طاقدقدنصكره
عبدالمجید یالكزجه كلوب ایاق اوزرندن محمود پاشا و مدحت پاشایی دخی
كورمرك بولندقلری اوطه‌لرینك طوان و بجره‌لرینی كشف و معاینه ایدرك
جمله‌سی برلكده عودت اتمشلردر

پرانغه‌لرك بر منوال محرر كافهٔ حركات وسكناته مانع اولدیغی جهتله
دفع ضرورت ایچون ابدستخانه یه كیتمك ایستیانلرك بر طاقی نوتجی
نفراتك صرتنه بنه‌رك و برطاقی قوللرندن سوركانه‌رك احتیاجلرینك
دفعی وایاقلرنده كی طونلر دكیشدیرلمك ایجاب ایلدكده یرتمرق چیقاروب
یكیدن تلبس اولنه‌جق طونك پاچه‌لرینی كیدكدن صكره دیكلمسی واویقو
حالنده ایاقلرینك بربرینه موازی طوتلسی كبی اذیات وتضیقاته نه حال
ایسه تحمل اولنمش ایسه‌ده اشبو مظلومیندن سید بك وفخری بك كوچك
یاشلرندن برو پادشاه خدمتنده و قرنالق مأموریتلرنده معززاً بیومش
ورفاه وراحته الشمش اولدقلری مثللو میرالای وبیكباشی بولنان ذوات
دخی طریقلرنده شرف و رفعتله یتشمش ذات اولدقلری حالده حقیقةً
قاتل وحیدود مقوله‌سندن اولان اشخاصك بیله حقنده روا كورلمیان
شویله برظلم وعذابه اوغراملری وكیجه‌لری اویقوسزقاللری جمله‌سنك
بردن مزاج وعافیتلرینی اخلال ایتمكله هر بریسی برصورتله خسته‌لنمش

وخصوصيله نجيب بك ذاتاً خسته یاتور ایکن انصاف ایدلمیه‌رك علاج
یرینه پرانغه‌یه قونلسیله خسته‌لکی مشتد اولمش اولدیغندن بش اون کون
بو حالده قاله‌جق اولورلر ایسه جمله‌سنك تلف اوله‌جغی تحقق ایتمش ایدی
بونك اوزرینه جمله‌سی طرفندن شریف حضرتلرینه و والی پاشایه عرضحال
یازیله‌رق استرحام اولنمش و هیچ اولمزسه حرکته واداى صلاته مانع
اولماق ایچون پرانغه‌لرك یالکز بر ایاقده براغلمسی دخی حال موجوده
نسبتله اهون اوله‌جغی شفاهاً اخطار قلنمش اولمغله بونك اوزرینه یعنی
پرانغه‌لرك وضعنك اوچنجی کونی ینه مأمورین مومی الیهم کلوب ایکی
ایاقده اولان تیمورخلقه‌لرك برینی ینه تیمورجی معرفتیله چیقاروب ودیکر
خالقه‌یه مربوط اولان تیموره برمثلی تیمور دها علاوه ایتدیروب براقش
اولملریله بونکله اولکی عذاب واذایه بردرجه خفت کلمش ایسه‌ده بودخی
هم قانون وهمده انصاف وحقانیته مغایر اولدیغندن بحثله تکرار شریف
حضرتلرینه و والی پاشایه استرحام اولنمسی وشریف حضرتلری بوماده‌یی
بر غیرت مفتخره اولمق اوزره درسعادته یازمش ایسه‌ده غالبا جواب
الەمامسی اوزرینه اشبوصکره‌کی تیمورلرك چیقارلمسی صورتنه ابرازموافقت
ایتمش اولوب فقط مقدما پرانغه وضعنه کوستردیکی لزوم منفیلرك فرار
ایده بیلملری ملاحظه‌سنه بناءً ایدیله‌رك حتی شریف عبد المطلب افندی
ایله عبادله شرفاسی بیننده اولان ضدیت ومباینتدن دولایی هم انلری نظر
عالیده چوروتمك وهمده منفیلر حقنده کندوسنك تقیدات و تیقظاتنی
بیلدیرمك ایچون شریف مشار الیهك مابین همایونه کوندرمش اولدیغی
معروضاتنده عید فطرك اوچنجی و دردنجی کونلری شریف عبدالله پاشا
طرفندن منفیلرك فرارینی تسهیل ایتمك ایچون طائف قشله‌سی جوارینه
برطاقم دوه‌لر و هجینلر کوندرلمشیکن کندوسی تدابیر لازمه‌یی اتخاذ ایله
منعه موفق اولمش اولدیغنی یازمش و بیرام مناسبتیله اطراف عشایردن

طائف قلعه‌سنڭ غرب شمالی طرفندن كورونشی

• مدحت پاشانڭ حبس وشهید ایدلدیكی اوطه . = محمود پاشانڭ حبس وشهید ایدلدیكی اوطه

عادت قديمه اوزره عرضه رسوماتيچون يعنى شنلك ايتمك اوزره دوه‌لريله طائفه كلمش اولان بعض عربلرك ورودينى شريف مشار اليهك اطرافنده بولنان ادملرى دخى بو رنكده قويه‌رق اعلان ايتمش اولدقلرندن كويا اشبو احواله قارشـو تقيداته قوت ويرمك ايچـون پرانغه وضعى احتيـاط مجبوريتنه مبنى اولديغى مثللو شمدى پرانغه‌لر بتون بتون چيقاجق اولورسه انك يرينه تدابير احتياطيه‌دن اولمق اوزره اوله قپادلمش اولان پنجره‌لردن ماعدا اچيق قالان پنجره‌لره دخى تيموردن غايت قوتلى پارمقلق قونلمسـنى شريف مشار اليه تنسيب ايتمش اولمسيله كروده قالان پرانغه‌لرك چيقمسى دخى اشبو تدابير مكمله‌نك اجراسـنه تعليق اولنمش ايدى بو شـيلرك اجراسنه دخى كلاجى افندى مأمور اولمغله كافهٔ اوطه‌لرك پنجره‌لرينه قالين تيموردن پارمقلق وضع اولنوب ولزومى ايكنجى درجه‌ده اولان اوطه‌لرك وكزنتى محللرينك پنجره‌لرى دخى تخفيف مصرف ايچون كرچله قپاديلوب طولى اوزونجه اولان كزنتى محللرينـك ارلرى دخى قپولر ايله تفريق ايدلمش و دائره‌نك اوست قاتنده و منفيلرك بولندقلرى اوطه‌لرك اراسنده اداى صلاته مخصوص اولان و مسـجد اتخاذ قلنان محلك دخى قپوسى وپنجره‌لرى سد اولنوب او دخى كلياً تعطيل قلنمشـدر بو تدابير دخى بو وجهله ياپيلوب اكمال اولنمش ايسه‌ده پرانغه‌لرك چيقارلمسنه دائر سوزك ارقه‌سى كسلديكندن ومظلوملردن برطاقمى يكيدن خسته‌لنديكندن تكرار شريف مشار اليهه ووالى پاشايه عرضحاللر يازيله‌رق انلرك تأثيراتيله ووالى صفوت پاشانك اضافهٔ همت و غيرتيله ذى القعده‌نك اون دردنجى صالى كونى ذكر اولنان مامورلر كلوب بقيهٔ تيمورلر دخى چيقارلمشدر

بو اثناده موسم حج تقرب ايتديكندن مدحت پاشا ايله محمود پاشا ممكن اولور ايسه شريف حضرتلريله برلكده حج ايتمك و بعد الحج ينه طائفه عودت ايلمك اوزره شريف مشار اليهه براستدعا نامه كوندرمشلر ايدى مشار اليه

بو استدعایه درحال موافقت ایتدیکندن حج ایچون حاضرلنمق لازم کلمش ایسه‌ده مدحت پاشا ایله محمود پاشانك اشبو نیتلری عساکر نظامیه محافظه‌سنده کیدوب کلمك تصوری اوزرینه اولوب حالبوکه عساکرك الك بیوك قوماندانی اولان نجیب پاشانك یوقاریده اشارت اولندیغی وجهله محمود پاشایه اولان مناسبتندن دولایی تبدیل اولندیغی وبر قاچ یوزنفردن عبارت اولان طابور ایسه کاملاً طائفده قاله‌جغی جهتله مشارالیهمانك حج شریفه عزیمتلرنده بشه و بو اردی عسکری دنیلان و شریف حضرتلرینك معیتنده بولنان باشیبوزق عرب نفراتی محافظه‌سنده بولنمه‌لری اقتضا ایده‌جکنه وبونلر ایسه هیچ بر نظام و قانونه تابع اولمیوب یالکز شریف حضرتلرینك افعال و افکار استبدادیه‌سنه خادم اولملریله اثنای راهده بونلر طرفندن قصدی و جعلی قضالر و قوعی مستبعد اولمیوب بو ملاحظه ایله برابر دیکر طرفدن شریف عبدالمطلب افندینك موقوفین حقنده درجهٔ نهایه‌ده تضییقات اجراسنی التزام ایتدیکی حالده مشارالیهمانك حج شریفه عزیمتلرینه چار چابق موافقت ایدیشی دخی دیکر معاملاتیله متناسب اولمدیغنه بناءً بو احوال ذهنلره شبهه کتورمش و او صره‌ده مکهٔ مکرمه‌ده ظهور ایدی قولرا خسته‌لغی کسب شدت ایلمش اولمسیله اشبو خسته‌لك وسیله ایدیله‌رك مشارالیهما نیت و قعه‌لرندن فراغت ایلمشلردر

سنین سابقه‌ده و خصوصیله موسم شتاده طائفده عسکر بولنمسی مسبوق دکل ایکن اولکی سنه موسم صیفده اوراده بولونان بر طابور عسکرك موقوفینی محافظه ایچون قیشین دخی طائفده قالمسنه قرار ویرلمش ایسه‌ده درسعادتجه یالکز بر طابور عسکره امنیت اولنه‌مدیغندن وبونکله برابر نجیب پاشانك بر منوال محرر تبدیلی جهتیله یرینه موقوفیندن کمسه ایله معارفه‌سی اولمیان بر قوماندان تعیینی لازم کلمش ایدوکندن

امرا وضابطان ایچنده مناسبی لدی التحری اوچ ای مقدم میرالای اولدیغی حالده لواقله کوملجنه ردیفی اوزرینه تعیین قلنمش اولان عثمان پاشا اوصاف مطلوبه‌یی جامع اولمسیله مابین همایونه جلب ایله عهده‌سنه فریقلق رتبه‌سی توجیه بیوریله‌رق حجاز فرقه‌سی قوماندانی نامیله مأمور بیورلمش وکندوسنه عطیهٔ سنیه اوله‌رق احسان بیوریلان یدی یوز اللی لیرادن ماعدا امور خفیه‌ده قوللانه‌جغی مأمورینه ویرملك اوزره بشقه‌جه ایکی بیك لیرا دخی اعطا قلنمش وادرنه‌ده بولنان برالای پیاده نظام عسکریله ایکی بطاریه طوب دخی معیتنه ویرلمشدر

اشبو الایك میرالای وقائممقام وبیکباشی کبی ضابطلری موجود ایسه‌ده عسکرك ارسالندن مقصد اصلی طائفه‌دکی منفیلرك محافظه‌سی قضیه‌سی اولوب موجود اولان ضابطانی ایسه اکثریت اوزره بو بابده محل امنیت و اعتماد اولمدیغندن انلر اچیغه چیقاریلوب دده اغاجی اسکله‌سندن اعاده ایله یرلرینه مشارالیه عثمان پاشانك منتخبی اولان قائممقام چرکس محمد بك ترفیع رتبه‌سیله میرالایلغه تعیین اوله‌رق وینه صولك قول اغاسی چرکس بکر افندینك رتبه‌سی بیکباشیلغه ترفیع اولنمق اوزره وعد ایدیله‌رك عسکرایله برابر جمله‌سی بابل واپورینه ارکاباً کوندرلمش اولدقلرندن طقسان سکز سنه‌سی ذی الحجه‌سنده جده‌یه مواصلت ایتمشلردر

اشبو کوندریلان برالای عسکرك موجودی طوپجیسیله برابر بیك سکز یوز نفوس راده‌سنده اولدیغی حالده واپورده اولان مضایقه ایله عسکرك عمومنه برخسته‌لك عارض اولوب خصوصیله اوارالق مکهٔ مکرمه‌ده و جده‌ده قولرا خسته‌لکی شدتله حکمنی اجرا ایتمکده اولدیغندن بونلرك برمدت تأخیری وازدحاملرینك تخفیفی صورتی ازمیردن مرورلرنده اخطار اولنمش ایسه‌ده مأموریتلری پك مهم ومستعجل اولمسیله بوتدبیری اتخاذه هیچ کیمسه جسارت ایده‌مدیکنه بناءً عساکر موجوده‌نك بر

طقمی بولده تلف اولدقدنصکره قولرانك الك شدتلی زماننده جده‌ده ومکهٔ مکرمه‌ده دخی خسته‌لك ایچنه کیرمش اولدقلرندن عساکر مرقومه‌نك نصفندن زیاده‌سی محو وتلف اوله‌رق بشیوز اللی والتمش قدرموجودلری اولان طابورلر ایکیشر یوز اللیشر والتمشر درجه‌سنه تنزل ایتمشدر هرنه ایسه عسکرك صاغ قالانلرندن مکه‌ده بر طابور عسکر ایریله‌رق و قومانداسی سالف البیان صول قول اغاسی بکر افندی‌یه ویریله‌رك طائفه کوندرلمش و اراسی از وقت کچدکده افندئ مومی‌الیهه موعود اولان بیکباشیلق رتبه‌سی ورود ایتمشدر

یوقاریده ذکر اولندیغی وجهله مدحت پاشا ایله محمود پاشا بو سنه حج شریفه عزیمت نیتندن فراغت ایتمشلر ایسه‌ده خیرالله افندی مقدما مکه‌ده اقامت ایتمکده اولدیغی حالده شریف عبد المطلب افندینك رأی خودسرانه‌سیله طائفه کتورلمش ومؤخراً منفیلر ایله برابر حبس ایدلمش اولدیغندن افندئ مشارالیه بورالریسك بیانیله هم تکرار حج ایتمك و همده مقدما صادر اولان ارادهٔ سنیه حکمنه توفیقاً مکه‌ده قالمق اوزره برلکده اورایه کوتورلمسنی والی صفوت پاشادن استدعا ایتدیکنه وحکومتجه قیود اقلامه لدی‌المراجعه افندئ مشارالیهك طائفده اقامتنه ویاحبسنه دائر برکونه امر رسمی اولمدیغی اکلاشلمش ایدوکنه بناءً والئ مشارالیه افندئ مشارالیهی وایروجه بیکس قالان حرمنی برلکده الوب مکه‌یه کوتورمشیدی

شریف عبد المطلب افندینك عبادله طاقمندن اولان شرفا ایله ضدیت وبینونتی اولدیغی کبی جده والیلریله وبالخصوص صفوت پاشا ایله مخالفتی پك زیاده اولدیغندن اشبو فرق متخالفه‌نك هربری یکدیکری علیهنده باب عالی‌یه و مابین همایونه اشعارات متوالیه ایله شکایت ایتدکلری حالده لمصلحة بونلرك هیچ برینك تأثیراتی اوله‌مامش ایسه‌ده صفوت پاشا منفیلره تیمور اورلمسی وحقلرنده بلا موجب اجرای تضییقات ایدلمسی خصوصنده

شریف مشارالیهك رأینه اتباع ایتمه‌رك لازمهٔ حمیت و انسانیتی اجرا ایتمسندن ومؤخراً خیرالله افندی‌یی الوب مکه‌یه کوتورمسندن شریف عبدالمطلب افندی والیء مشارالیه حقنده شکایته یکیدن ممسك بوله‌رق ماببن‌همایونه یازمش ومشارالیه ایسه برچوق وقتدنبرو شریف مشارالیهك اطوار و معاملات مستبدانه‌سندن دولایی مکرراً استعفا ایتمش اولدیغندن بوصره‌ده عزل و تبدیل اولنه‌رق یرینه ارزنجانلی حاجی عزت پاشا کلمش واز وقت صکره حلول موسم جهتیله طائفه ورود ایتمشدر

صفوت پاشانك انفصالی اوزرینه شریف مشارالیه خیرالله افندی حقنده التزام ایلدیکی افکارینی تازه‌لیه‌رك مشار الیهك کمافی‌السابق طائفده‌کی منفیلرك یاننه کوندرلمسنی اصرار ایلمش اولدیغندن افندیء مشارالیه حرمیله برابر مکه‌دن بکر افندی قومانداسیله طائفه کوندریلان طابوره تسلیماً تحت‌الحفظ ارسال قلنمش و شهر صفر ایچنده بالوصول کندوسی موقوفین دائره‌سنده اسکیدن بولندیغی محله حبس اولنه‌رق زوجه‌سی ایچون خارجده بر خانه استکراسیله یالکزجه اورایه قونلمش ومومی‌الیها حامله اولدیغندن طقسان طقوز سنه‌سی شوالنده افندیء مشارالیهك صلبندن بر ارکك چوجغی دنیایه کلمشدر

منفیلرك لوازم وحوایجی جانب حکومتدن تسویه وایفا قلنمق مابین همایوندن کلان امرده محرر اولمسیله بو امره استناداً اشجی ووکیلخرج کبی خدمه‌نك تعیینیله برابر یومیه بر ایکی قاب طعام یاپلق اوزره ارزاقی دخی تخصیص قلنمش و محمود پاشا ومدحت پاشا ایله خیرالله افندینك خانه‌لرندن کوندریلان اقچه ایله یانلرنده اوفق تفك شیلر ایچون بر رمقدار پاره‌لری بولنمش ایسه‌ده نوری پاشانك حال علت و جنتی مشتد اولمق و کندوسنده و اوشاغنده بر اقچه بولنمامق حسبیله انك دخی مالزمهٔ ضروریه‌سیچون مصارف واقعه صره‌سنده اوشاغنه شهری یدی مجیدی

معاش تخصیص ایدلمش اولمغله بو حال ایله اداره اولنمقده و فقط برارالق
کلاجی مصطفی افندی اوشاقلرك یالکز باشلرینه چارشویه کیدوب کلملری
مناسب اولمیه‌جغی حسبی بر خدمت اوله‌رق شریف حضرتلرینه اخطار
ایلمش اولدیغندن پاشالرك اغالری چارشویه چیقدقچه یانلرینه برر نفر ترفیق
اولنمسی امر اولنمغله بو حال دخی بووجهله جریان ایلمکده ایدی مکه‌دن
یکی کلان طابورك قوماندانی اولان بکر افندینك یولده کلورکن خیرالله
افندی حضرتلری حقنده اجرا ایلدیکی معاملاته نظراً بو ذاتك یکیدن
بر طاقم تعلیمات شدیده ایله کلدیکی استدلال اولنمش و حتی عسکر
ایچنه سرایت ایتمش اولان قولرا خسته‌لکنك اثنای راهده کسب
شدت ایتمسندن وموسم شتا مناسبتیله افندیٔ مشارالیه و برلکده بولنان
حرمی چادرده بحضور اوله‌رق بر ارالق خسته اولمسندناشی یولده
اوغرادقلری محللرده و الك صکره قرانتنه چیقاردقلری موقعده مجرد
صغوقدن تحفظ ایدلمك و ینه عسکرك تحت محافظه‌سنده بولنمق اوزره
مدت قرانتنه‌نك اوراده واقع بر بغچوان قولبه‌سنده چیقارلمسنی افندیٔ
مشارالیه پك چوق مصرانه استدعا ایتمش وطابورك طبیب دخی بوکا لزوم
کوسترمش اولدیغی حالده بکر افندی موافقت ایتمه‌رك افندیٔ مشارالیهی
و حرمنی چادر التنده طوتمق ایچون عناد ایلمش اولمسندن مومی‌الیهك
طائفه‌دکی موقوفلر حقنده دخی بر نیت خالصه و خیریه‌ده اولمدیغی
اکلاشلمشیدی ورودینك ایرتسی‌کونی موقوفلرك محافظه‌سنده بولنان
عسکرك یرلرینه برلکده کتوردیکی طابوردن ایکی بلوك عسکر قویوب
قره‌غوللرینه اوامر شدیده ویرمش و او کونه قدر دائره‌یه ارزاق و اشیا
کتورن بقال و قصاب وکمورجی و اودونجی مقوله‌لری مطبخ بولنان محله
قدر سربست کیروب چیقمقده و ترزی و دولکر کبی اصنافدن لزومی
اولنلرینه بر ضابط نظارتنده اوله‌رق چاغرلدقجه ایچرویه کیرمکده ایکن

بکر افندی بونلری قطعیاً و کلیاً منع ایدرك موقوفلرك بولندیغی دائره‌نك اصل قشله‌یه و سوقغه اولان قپولرینی قپادوب قره‌غوللر وضع ایتمش و بوجهتله ارزاق اوله‌رق یومیه کلان لحم و اوطون و کمور و اکمك و سبزه‌وات کبی شیلر بایعلری طرفندن قپونك خارجنه قدر کتوریلوب اورادن نفرات عسکریه‌یه تحمیلاً نقل اولنمغه باشلامشدر

افندیء مومی الیهك المش اولدیغی تعلیمات اقتضاسندن اولملیدرکه ازعاجات و تضیقاته دائر نه خاطره کلور ایسه اجراده قصور ایتمیوب دائره‌نك خارج ایله مناسباتنی بو وجهله قطع ایتدکدن صکره اغالرك اوفق تفك مبایعات ایچون چارشویه برر نفر ایله چیقملرینی دخی خفیف کوردیکندن نفر یرینه چاوش قاتلمسنی ترتیب ایتمش واراقده خسته اولملری یوقلمق ایچون عسکری خانه‌سندن برر طبیب کلمکده ایکن آنی دخی منع ایله خسته وقوعبولدقجه کندو طابورینك حکیمنی آلوب و انیده خسته‌نك یاننده یالکز براقمق ایچون کندوسی بالذات بولنوب طبیب ایله هیچ بر لقردی ایدلمامسنی دخی قاعده اتخاذ ایلمش و الك زیاده حصر نظر دقت ایتدیکی شی ایواز کبی فراشلق خدمتنده بولنان ادمك و اوجه کلاجی افندینك یرینه وکیلخرجلق خدمتنه قونلمش اولان حلیم افندینك دائره‌دن چیقارلملری و بلکه اشجیلرك دخی دفع ایدلملری ماده‌سی ایسه‌ده بونلر باشلیجه شیلر اولدیغندن انلری دخی والی و شریف و قوماندانك عادت اوزره طائفه ورودلری زمانه توقیف ایتمش اولدیغی اکلاشلمشدر

والیء جدید عزت پاشا جهاندیده برذات اولوب محاکمه اثناسنده‌دخی درسعادتده و بالذات محکمه‌ده بولنمش و حقایق ماده‌یه اطرافیله کسب وقوف ایلمش اولدیغندن بو ایشك نوجهله‌دوزمه‌وه‌صنع مفتریاتدن اولدیغنی مکهٔ مکرمه‌ده و مؤخراً طائفده کوردیکی وکورشدیکی ادملره اکلاتمش وهر کسك اعتقادینی و معلوماتنی بر قاتدها تأیید ایلمش اولدیغنه نظراًموقوفین

حقنده كندوسندن حسن همت و معاونت امید ایدلمش ایسه‌ده بونلره دائر
امورك كافه‌سی و تدابیر لازمه‌سی فریق عثمان پاشایه محول اولنمسیله والینك
وشریفك ارتق برشیئه مقتدر اوله‌میه‌جقلری اكلاشلمش و مایس ایچنده
فریق مشار الیه‌وروداید‌رك منفیلرك محبوس اولدیغی دائره‌نك قارشوسنده
بر خانه استیجاریله یرلشمشدر مشار الیهك اركان حرب صنفندن یتشمش
معلوماتلی وحمیتلی بر ذات اولدیغی خبر ویرلدیكندن موقوفین حقنده
وقوعبولان و كوندن كونه ارتیریلان معاملات ازعاجیه‌نك تخفیفی امید
و انتظار اولنمقده ایكن چونكه موقوفینك بولندقلری قپالی محللردن
ارالقده آچیق بر یره چیقوب تنفس ایتمدكجه حفظ الصحتلری ممكن
اوله‌میه‌جغی تجربه اولنمش و حكیملرك اولبابده اولان شهادتلری اوزرینه
مقدما شریف حضرتلری طرفندن دخی انصاف اولنه‌رق ینه دائره داخلنده
وقلعه بورجی مقامنده اوزری آچیق اولان محله موقوفیندن استك ایدنلرك
چیقملرینه مأذونیت ویرلمش اولمسیله ارالقده او محله چیقیلوب تنفس
اولنمقده اولدیغی حالده فریق پاشا حضرتلری یلك حمله‌ده بونی منع ایتمش
و متعاقباً فراشاق خدمتنده بولنان ادمی قالدیرمش و وكیلخرج حلیم
افندی حكومت صندق امینلكنه نقل اولنه‌رق او خدمت دخی لغو ایدلمش
والحاصل موقوفینك محافظه‌سی اموریله برابر مأكولات ومشروباته متعلق
حوایج ضروریه‌لری مصالحنی دخی فریق مشارالیه حضرتلری اداره‌سنه
الوب مقداری حقنده تصرف ایتمك ایچون مخصصاتك بر خیلی مقدارینی
قطع و تنزیل ایتمسیله بر قاچ كیجه جمله‌سی قرانلقده براقلمشدر

هرقنغی مملكتده نه‌درلو قباحت وجنایت ایله اولورسه اولسون محبوس اولنلرك
یومیه برقاچ دفعه آچیق محلاره چیقاریلوب تنفس ایتدیرلمسی قانون مدنیت
اقتضاسندن وخصوصیله موقوفینك بورایه ارساللری نفی صورتنده اولمسی جهتیله
بونلرك محبوسیتلری بیله قانون وقاعده‌یه مخالف امورغریبه‌دن ایكن تنفس ایچون

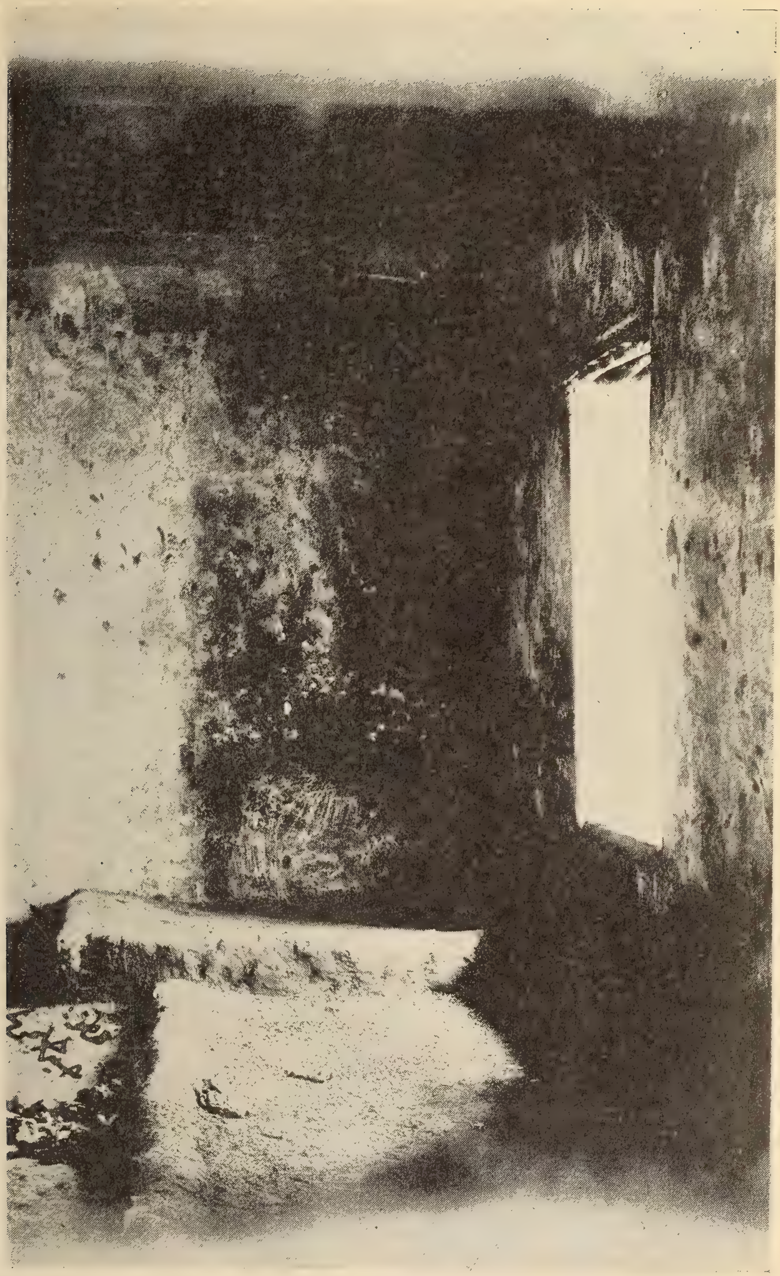

شهيد مدحت پاشا مرحومك روح مباركنك عالم علّيينه
پرواز ايتديكى اوطه‌نك قپو طرفندن كورونشى
« اليوم خالى طورمقده‌در »

محمود پاشانك شهيد ايدلديكی اوطه‌نك قپو طرفندن كورونشی

« اليوم داخلنده عسكر اقامت ايتمكده‌در »

چیقمقدن وهوا المقدن منع ایدلملری نفسلرینك اتلافی قصدندن منبعث اولمق لازم. کله جکی بو امری کتورن بکر افندی یه اکلاتلمش و معیناتك قطعی خصوصنه. کنجه منفی اولان آدملرك ایچنده حوائج ضروریه لرینی اداره یه اکثریسنك. قدرت مالیه سی وار ایکن بونلرك فاملیالریله مخابره لری وادازه لری ایچون. اقچه جلب اتملری منع اولنه رق احتیاجات واقعه لرینك جانب میریدن. تسویه سی ترتیب اولنمق و صکره او دخی تصرف ایچون تنقیص و تنزیل. ایدلمك بالوجوه حق و انصافه مغایر اولمسیله بونك ایچون دخی قوماندان پاشایه و والی پاشایه زیرده محرر صورتی استدعانامه ایله شکایت. اولنمشدر

صورت استدعا

با ارادهٔ سنیه طائفه ورودمزدن برو مأکولات وبعض ملبوساتمزه. متعلق حوائج ضروریه مز شایان بیوریلان مساعدهٔ سنیهٔ پادشاهی منطوق. جلیلی اوزره جانب حکومتدن تسویه و ایفا بیورلمقده اولدیغی حالده. اشبو معیناتك پك چوغی کلیاً قطع اولنه رق الك الزم اولان حوائجدن. یاغ وپرنج و خطب کبی شیلر دخی هیچ بر وجهله اداره اولنه میه جق درجه یه تنزیل ایدلمش وبو دخی اشبو مصارفك رؤیتی هرنه قدر ارادهٔ سنیه یه مستند ایسه ده کوندریلان مصرف دفترلری اوزرینه خزینه جه حسب الاصول معاملاتنك اجراسیله حواله سنك کمامسندن نشئت ایلدیکی. اولبابده اولنان افاداتدن ! کلاشلمشدر بزلر جمیع حالمزده قدر و نصیبمزه. رضا داده توکل و تسلیمیت اولدیغمزدن بو مقوله شیلر ایچون تصدیعه. حق و صلاحیتمز اولمدیغنی معترف ایسه کده انسانلرك نفقهٔ ضروریه سی ماده سی سائر شیئه مقیس اولمدیغنه بناءً و لطفاً و مرحمةً دهاییلدیز سرای همایونده بولندیغمز حالده طرف حضرت شاهانه دن هر بریمزك.

حال وقدرینه کوره اطعمهٔ نفیسه احســان و اعطا و درسعادتدن طائفه کلنجه‌یه قدر مخصوص آشجی و وکیلخرج وکیلارجی ترتیبیله یوللرده دخی مأکولاتمز خصوصنده لطف و احســان عالی بیدریغ وسزا بیورلمش و اولوقت مابین همایوندن مقام امارت و ولایت جلیله‌یه شرفورود ایدن اوامر سنیه‌ده دخی مأکولات و ملبوساته متعلق احتیاجات نه ایسه تماماً ایفاسنه ارادهٔ سنیه شرفصادر اولمش اولدیغندن موجبنجه شمدی‌یه قدر اعطاسی دوام اولنمقده ایکن اوچ‌درت کوندن برو بونلردن برچوق‌شیلرك قطعی وبر طاقمنك تنزیلی منـاسبتیله اسباب تعیشمز سکته‌لنمش و اکرچه ایچمزدن برطاقمی‌دائما خسته‌لقله امرار ایام ایتمسنه مبنی طبیعی از برشـیله اکتفا ایده‌جکنده شبهه یوق ایســه‌ده موجود اولان اون ایکی نفوسدن بشقه درت نفر تبعه دخی اولمغله شو حالده نفقه‌یه محتاج اولان نفوسـك عددی اون التی‌یه بالغ اوله‌رق دولتجه الك عادی مجرمینه تخصیص اولنان یومیه‌لره قیاساً اشبو اون التی نفرك جمله‌سی مساواتده اعتبار اولنه‌رق آدم باشنه یومیه برسیم مجیدیه حساب‌اولنسه شمدی‌یه قدر وقوعبولان مصارفك درجه‌ی بومقداره بیله وارمیه‌جغی بدیهی اولدیغی حالده بونك برمنوال محرر برقاتدها تنزیل اولنمسیله اکثریسنك آج‌براغلمسی وایچمزده لاینقطع خسته‌اولنلره‌اولدیغجه عافیتده بولنانلر معاونت‌ایتمکده ایسه‌ده‌یتیشدیریله‌مدیکی جهتله کرك بومقوله احتیــاجاته یاردیم ایتمك وکرك ذکر وتعدادی قابل اولمیان بعض ایشلری کورمك ایچون موجود اولان برنفر فراش کفایت ایتمز ایکن انك‌دخی قالدیرلمش اولمسی و توتون و قهوه کبی نقصانك کلیاً کسلمسی بوقدر نفوسـك مدار تعیشلرینی و بالکه اسباب حیاتلرینك نه‌درجه تضییق ایتمش اوله‌جغی میدانده اولوب بوکا ایســه مسلم اولان مراحم و اشفاق سنیهٔ پادشاهی قائل‌اولمیه‌جغندن الله‌عشقنه و رسول اکرمی حرمتنه شو حاله برنهایت ویرلمسی نیازیله تصدیعه جرأت اولنمشدر

شفاهاً وتحريراً اشبو شكايت اوزرينه تنفس ايچون معتاد اولان محله چيقلمسنه ارائهٔ رخصت اولنمش و كسيلان ارزاقدن بعضلرينك تنزيلاتى مؤخراً ابقا ايدلمشدر

بو اراليق فرقه‌يه منسوب اركان حرب ضابطاننده ايكى ضابطك قشله‌يى و طائف قلعه‌سنى و اطرافنده بولنان جبللرى كشف و معاينه ايدرك خريطه‌سنى المغه چالشدقلرى تجربه‌لردن كوريلوب سببى بكرافنديدن لدى السؤال قشله وقلعه‌نك تعمير اولنه‌جغنى سويلمش ايسه‌ده متعاقباً صحتى تحقيق اولنديغنه كوره موقوفلرك بولنديغى دائره‌نك و بونى محيط اولان قشله و قلعه‌نك درجهٔ مضبوطيت و استحكاماتى سراى همايونجه معلوم اولمق و تأمين افكار ايتمك ايچون باارادهٔ سنيه خريطه‌سى ايستنلمش و بوقدر تكلفك اكا مبنى اختيار ايدلمش اولديغى اكلاشلمشدر

موقوفلرك محافظه‌سى خصوصنده اولان اهميت جهتيله برمنوال محرر برالاى عسكر و ايكى بطاريه طوپ ايله فوق العاده برفريق و متعدد ميرالاى و قائممقام و سائره انتخاب و ارسال قلنمش و كرك بونلرك و كرك منفيلرك دائما احوالنى تجسس ايتمك ايچون طائفه و مكه‌يه وجده‌يه برچوق خفيه مأمورلرى كوندرلمش ايسه‌ده بونلرده امنيت مطلوبه‌يى كافى كافى اولمديغندن هم فريق پاشانك و سائر ضابطانك احوالنى قونترول ايتمك و همده منفيلر حقنده نظارته برقاتدها قوت ويرمك ايچون برده لوا كوندرلمسى تنسيب اولنه‌رق اهل مناسبى لدى التحرى دقدما دواتجى اسماعيل پاشا ومؤخراً درويش پاشا معيتلرنده ياور حربلك خدمتنده و بر اراليق سلانيكده سوق مأموريتنده قوللانلمش و فطرت انسانيه‌سى تجربه قلنمش اولان ميرالاى عمر بكك تمام بو ايشه اهل اولديغى حالنه وقوفى اولنلر طرفندن توصيه اولنمغله مير مومى اليه سراى همايونه جلب اولنه‌رق وكندوسنه لوالق وعديله برابر يوز اللى ليرا دخى پشينات ويريله‌رك

كوندرلمش و مير مومى اليهك ورودينى متعاقب لوالق رتبه‌سى دخى كلمشدر

موقوفلرك ازعاج و تضييقى ايچون خاطره كلان شيلر اولجه ياپلمش وعمر پاشا ايچون ياپيله‌جق شى قالمامش ايسه‌ده كندوسى بالالتزام بو مصلحته مأمور اولديغى جهتله اوده بر اثر خدمت كوسترمك و مابين همايونه بشقه‌جه كوندرديكى حوادث ژورناللرينه سرمايه اولمق ايچون موقوفلرك ضابطان واسطه‌سيله مخابره ومكاتبه ايتدكلرينه وچارشويه چيقان اوشاقلرك حوادث طاشيدقلرينه دائر بر طاقم نشريات ايله اوغراشدقدنصكره اوشاقلرك مستقلاً برر ضابط ايله چيقملرى عادتنى اختراع ايتمش و حالبويله ايكن بر طرفدن كندوسى كويا موقوفين مظلومه حقلرنده معاونت و خدمت قيدنده اولديغى حالده انك خلافنده وقوعبولان معاملات ازعاجيه‌نك قومانداں پاشا ايله بكر افندى طرفندن ايقاع ايدلديكنى بالواسطه پاشالره اسماع ايدرك و كندوسى دخى بو حال و طورده كورينه‌رك حتى خيرالله افنديك حرمنه ارزاق الوب كوتورمك ايچون كيدن اوشاغى ابراهيم اغايى چارشوده راست كلمكله اغاى مرقومك يانه قاتلمش اولان چاوش الديغى امر موجبنجه يانندن ايرلمامق ايستدكده پاشاى مومى اليه چاوشك يانه ياقلاشه‌رق و اغاى مرقومك يانندن ايرلمديغى تقبيح ايدرك چارشو اورته‌سنده چاوشه برقاچ توقات اورمشدر

منفيلرك كافه‌امورى بو وجهله برفريق و برلوا و متعدد امرا و ضابطان عسكريه‌يه حواله اولنمسيله ارتق شريف و والينك علاقه‌سى قالمامش ايسه‌ده بو وجهله صرف امور ملكيه و پوليتيقيه‌دن بر جرم اسناديله منفى اولان بر طاقم ادملرك حبسده وقره‌غول التنده بولنديرلمسى و ايشلرينك مستقلاً صنف عسكره حصر ايدلمسى هيچ بر اصول وقانونه اويمديغندن بونك ايچون دخى كيمسه‌نك ديه‌جكى قالمامق اوزره واليلكك فريق مشار اليهه احاله‌سى اقتضا ايتمش اولمغله اولوجهله امرى كلمش و والئ سابق عزت پاشا درسعادته عودت ايتمشدر

رمضان شریفك تقربی مناسبتیله مدحت پاشایه ازمیرده اولان فامیلیاسی طرفندن کوندرلمش اولان بر صندق چماشور و البسه و اشیای سائره حکومت معرفتیله معاینه اولندقدن صکره کتوریلوب تسلیم اولندیغی کبی متعاقباً محمود پاشایه درسعادتدن ارسال قلنمش اولان بر صندق اشیا دخی کتوریلەرك ویرلمش اولوب انجق ایکنجی دفعه اولەرق ینه محمود پاشایه کلمش اولان چماشور صندیغی لوا عمر پاشا طرفندن معاینه ایچون آچیلەرق قاریشدیرلدقدنصکره کتورلمش ایسەده اشیانك پوصلەسی اولجه بر بشقه واسطه ایله کلمش اولدیغندن لدی‌التطبیق ایچندن مندیل وکوملك وچوراب وفس کبی برخیلی اشیاسی والماسلی بر چفت قول دوکمەسی نقصان اولدیغی واشیانك مقدارینی مبین صندقده اولان پوصلەسی اکا کوره تبدیل اولنەرق یکیدن بشقه یازی ایله بر پوصله یاپیلوب صندوغه قونلمش ایدوکی اکلاشلمغله سارقی تحری اولندقده بونلرك عمر پاشا طرفندن آشورلمش وساخته پوصله دخی انك طرفندن یاپلمش اولدیغی تبین ایلدیکندن ارقەسی اراتلیەرق مسکوت عنه براغلمشدر

قوماندان پاشانك والیلك مأموریتی مناسبتیله برطرفدن عادت بلده اوزره کوندوزلری تفنك وکیجەلری فشنك ایله اجرای شهرآیین‌اولنوب طورر ایکن دیکر طرفدن شریف عبد المطلب افندینك عصیان تشبثنده بولندیغنه دائرحوادث چیقاریلوب و بوحوادث کیتدکجه چوغالوب‌عساکر نظامیه افرادینه احتیاطاً فشنك ویرلمش ووالی پاشانك سوقاغه چیقدقجه یانندە اولان قواص وضبطیەلردن بشقه سلاح وجبخانەلریله عادتدن زیاده چاوش‌ونفرات استصحابنه مجبور اولمش اولدیغی مثللو اولجه طائف قلعەسنك قپولرنده اولان‌ضبطیەلرقالدیریلوب یرلرینه قونیلان نظامیه‌نفراتی دخی کذلك سلاحلریله حاضرلقده وحتی چماشور ییقامق ایچون قشله خارجنه چیقان عساکردخی محاربه حالنه تطبیقاً مخصوص بر بلوك نفرات

مساحه محافظه‌سنده بولندیغی و بوندن بشقه کیجه‌لری دخی بعض محللره
بوصو قوریله‌رق بکلتدیرلمکده ایدوکی کورلمکده‌ایدی شریف عبدالمطلب
افندی طرفنده عصیان ومخالفت اسبابنه دائر میدانده برشی اولمدیغندن
عسکرجه بوقدر احتیاطدن وحاضرلقدن نه چیقاجغنه انتظار اولنمقده
ایکن بر کیجه قشله‌ده وموقوفلرك بولندیغی دائره‌ده اولان بلوکاردن
هر بلوك باشنه بشر نفر ایریله‌رق وکندولره جبخانه ویریله‌رك ایرتسی
کون ایچون حاضرلنمش و بونوع ترتیبات ایسه قورشونه طوتیله‌جق
مجرمین محکومه حقنده جاری‌اولان برمعامله‌ٔ عسکریه‌اولمسیله موقوفیندن
بعضیلری حقنده بوده بر نوع عذاب وازعاجی مستلزم اولمش ایسه‌ده
بشقه براثر ونتیجه‌سی ظهور ایتمیوب اراسی براز وقت کچدکدنصکره
اغستوسك اوتوزنجی یعنی طقسان‌طقوز سنه‌سی شوالنك یکرمی‌طقوزنجی
صالی کیجه‌سی صباحه قارشو قشله‌ده اولان طوپلر قشله پیشکاهنه
چیقاریله‌رق اون طقوزطوپ انداختیله اعلان مسرت اولنمش اولدیغندن
درحال سببی تحری اولندقده شریف عبد المطلب عصیان ایتمسیله اوزرینه
کیجه‌دن عسکرکوندریله‌رك‌طوتلدیغی ویرینه شریف‌عبد الله پاشانك امارت
جلیله‌یه مأمور اولدیغی خبرویرلمکله خلاصةً حل‌شبهه ایدلمشیدی متعاقباً
تفصیلاتی حقنده النان‌معلوماته‌کوره‌قشله‌ده بولنان‌درت‌طابور عساکردن بر
طابور مقداری قشله‌نك محافظه‌سیچون براغیله‌رق قصوری نصف‌اللیلده
اوچ عدد طوپ ایله شریف عبد المطلبك مسناده مقیم اولدیغی
قوناغنده صارلمق اوزره کوندرلمش و شریف مشار الیه ایسه یتاغنده
وحال نومده بیخبر بولنمش اولدیغندن خانه‌سنك اطرافنی صارلدقدنصکره
اویانوب عسکری کورنجه متحیر اولمش وکندوسنه بعض ضابطان‌معرفتیله
انفصالی خبری ویرلدکده درحال عرض مطاوعت ایدرك اووقته قدر
صباح دخی اولوب کونش چیقمش اولمسیله شریف مشار الیه عادت

جاریه‌سی اوزره عربه‌سنه بنه‌رك واتباع وخدمه‌سنی برلکده اله‌رق مسنادن قالقوب کندویه وقوع بولان تکلیفه اتباعاً قشله‌یه کاور ایکن موقوفینك بولندیغی دائره‌نك اوکندن مرور ایتمسیله بالذات کوریله‌رك سبحان‌اﷲ سلطان مرادك جلوسی صالی کیجه‌سی ومدحت پاشانك ازمیرده ایکن قوناغنك صارلمسی صالی کیجه‌سی ومنفیلرك جده‌یه ورودلری وطائفه‌وصوللری هپ صالی کیجه‌سی اولمسی نقدر عجیب وغریب تصادف ایسه شریف عبدالمطلبك علیهنده اولان شو اجراآتك دخی صالی کیجه‌سی اولمسی و مدحت پاشانك کیجه‌یاریسی بغتةً خانه‌سنی احاطه‌ایدن عسکرك اوچ طابور اولدیغی کبی شریف عبدالمطلبی صارمش اولان عسکرك دخی اوچ طابور بولنمسی دخی بربرندن غریب حوادث عائدن اولدیغی تخطر اولنه‌رق جمله‌یه موجب حیرت اولمشدر

شریف مشارالیه قشله اوکنده عربه‌سندن ایندیریله‌رك موقوفلرك محبوس اولدیغی دائره‌نك قارشوسنده حاضرلنمش اولان برکوچك دائره‌یه قونیلوب قپولرینه قره‌غوللر وضع ایدلمش وبرقاچ نفر خدمهٔ مخصوصه‌سندن ماعدا منسوبات و متعلقاتی مشارالیهك یاننه صالیویرلمیه‌رك بالکلیه مخابره ومکاتبه‌ده منع ایدلمشدر

شریف عبدالمطلب افندینك خبر ویرلدیکی وجهله حال عصیانده اولوب اولمدیغنك حقیقتیله اوکرنلسنه حال و موقع مساعد اولمدیغندن و بونکله برابر اشبو خاندان جلیل العنوان حقنده هر مسلمك اجرای تعظیمات و تکریمات ایله مکلف اولدیغی معلوم ایدوکندن مشارالیهك بو وجهله اوغرادیغی فلاکت و حقارته جمله طرفندن تأسف و تأثردن بشقه دیه‌جك اولمیوب فقط شو وقعه ایچنده حقیقةً دقت و عبرته شایان بعض احوال معنویه اولدیغندن شو صره‌ده ذکری مناسب کورلمشدر شویله‌که شریف مشارالیه اوتوز سنه‌دن متجاوز زماندن برو درسعادتده

بولنه‌رق نفس استانبولده اقامتکاهی مدحت پاشانك خانه‌سنه وبوغازایچنده دخی محمود پاشانك یالیسنه قومشو اولمسیله حقوق ومعارفه‌لری سائرندن زیاده اوله‌رق مشارالیهمانك شریف حضرتلری حقنده احتراماتی و انك دخی بونلر حقنده حسن توجهاتی بلا تغیر دوام ایتمش و خیراه افندی ونوری پاشا ایله دخی حقوق و موالاتی برکال بولنمش اولدیغندن ومشار الیهمك شو درجه مصائبه اوغراملرینه باعث اولان مصلحتك نصل کذب وافترا اولدیغنی اوکرنمیان و بیلمیان قالمامش اولدیغی کبی شریف مشارالیه دخی حقیقتنه جمله‌دن زیاده واقف بولندیغندن بو ذاتلرك شویله بر ظلم صریح ایله مغدور و مظلوم اولملرینه تأسف ایده‌جك یرده مشارالیهمك کمال ذلت و حقارتله طائفه ورودلرینی رسم البسه‌سیله وبر ممنونیت عظیمه ایله تلقی ایدرك حقلرنده وقوعبولان اجرا آتی قولاً وحالاً تقدیرایلمش و اکرچه مابین‌همایوندن بوبابده مکرراً وقوعبولان اوامرواشعاراتك شدت وقوتنه کوره موقوفین‌مظلومه حقلرنده‌کرك والی وکرك شریف طرفندن بر معاونت ومظاهرت‌مؤثره اجراسنه‌طریق‌امکان یوغیسه‌ده شریف‌مشارالیهك نجابتی وعلوقدر ومنزلتی اقتضاسنه‌مترتب‌اولدیغی‌ومظلوم‌اولان‌ذاتلرایله‌بینلرنده اولان حقوق قدیمه‌یه رعایةً لوازم انسانیت و مروتدن بولندیغی اوزره هیچ اولمازسه قلباً تأثر و تأسفله اثرینی کوسترمك و حقلرنده اولان اوامره مخالف اولمیه‌رق اسباب تعیش وراحتلرینه یاردم‌ایتمك ممکن‌واسهل ایکن بونلرك برینی‌یایمدقدن بشقه‌کافهٔقوانینك‌خلافنده ودرسعادتك اشعاراتی خارجنده اوله‌رق مظلوملرك ایاقلرینه پرانغه اوردرمق و اوطوردقلری اوطه‌لرك پنجره‌لرینه تیمور پارمقلق‌طاقدیرمق ومنفیلرك‌جماعتله نمازقلملرینی منع ایچون دائره‌ده بولنان جامع شریفی قپاتدیروب تعطیل ایلمك مثللو ازعاجات و تضییقاتك اجراسیله عادتا اجرای اثار خصومت ایتمش و اك غریبی منفیلرك محافظه‌سی خصوصنده هم کندوسنك تقیداتنه اهمیت

و. وب مابين همايونه عرض جميله ايتمك و همده عباداله شرفاسی عليهنده اغبرار عالی‌یی جلب ايلمك ايچون انكليزلرك مدحت پاشايی قورتارمق وبو وسيله ايله سائرلرينی دخی برلكده قاچيرمق تشبثنده بولندقلرينه و مشارالیهك بونلرله مكاتبه‌سی اولديغنه و عباداله شرفاسنك دخی بونده مدخل و معلوماتی بولنديغنه دائر بر طاقم مفترياتده بولنمش اولمسيدركه شريف مشارالیهك حرص پيری ايله مجرد محافظهٔ جاه و مسند ايچون شودرجه احتيار ايتديكی اوضاع وحركاتی جمله‌يه حيرت بخش اولمشيدی جناب حقك محق عدالت الهيه‌سی اثری اوله‌رق بونك اراسی چوق كچمكسزين استعذبالله و جزاء سيئة سيئه مثلها حكم جليلنك سری ظهور ايدرك انكلزلرله مخابره و مكاتبه ايتمك تهمتيله آخرينی اتهامه چالشورايكن كندوسی دولته عصيان ايچون انكلزلرله مخابره ايلمك جنايتيله مؤاخذه ايدلمش و اولاد و عياللرندن دور و مهجور اوله‌رق بغير حق طائف قشله‌سنده دوچار تنكنای عذاب و اضطراب اولان مظلومينك تضييق و ازعاجيله اوغراشديغی حالده كندوسی دخی عينيله انك كبی بر عذاب اليم ايچنه دوشمش وبونكله برابر شايان دقت حكم خفيهٔ الهيه‌دندركه مدحت پاشانك اندن بر سنه اول ازميرده بر صالی كيجه‌سی فامليا‌سی ايچنده اويقوده ايكن كيجه يارسی اوچ طابور عسكر ايله خانه‌سی بغتةً نصل صارلمش ونه معامله اولنمش ايسه انك تماميله عينی اولمق اوزره شريف مشارالیهك دخی بر صالی كيجه‌سی اولاد وعيالی ايچنده و ياتغنده بيخبر اوله‌رق اويقوده ايكن كيجه ياريسی بغتةً اوچ طابور عسكر ايله صاريلوب و باصيلوب قشله‌يه كتورلمسی وموقوفين ومظلومه‌نك بولندقلری دائره‌نك قارشوسنده برضيق و خراب دائره‌يه حبس ايله متعدد قره‌غوللر التنه قونلمسی وانكده موقوفين مثللو مخابره ومخالطه‌دن منع ايدلمسی هر امورنده عزيز و حكيم اولان جناب باری تعالينك آيات بيناتندن بر آيت وحكمت

اولمغله حقيقةً ارباب بصيرت ايچون بيوك عبرتدر چو بد گردی شو
ایمن زافات که واجب شد درین عالم مکافات

بو اثنـاده موسم حج شريف تقرب ايتديكنـدن والی پاشـانك وشريف جديد عبدالله پاشـا حضرتلرينك مكهٔ مكرمه يه كيتملری لازم كلمش و يوقاريده ذكری كچديكی وجهله محبوسينك ازعاجی ايچون هر درلو معـاملات اجرا اولنـوب ارتق ياپيـلهجق شی قالمامش ايسـهده عمر پاشا يكی كلمش اولمسيله او دخی عرض خدمت ايچون بعض شيلر ياپمسنه هوس وغيرت ايدرك مثلا موجود اولان عساكرك سقالق خدمتنده بولنان بر چوق اويوز دوهلری موقوفلرك بولنديغی دائرهنك پنجرهلری اوكنه يرلشـديرديكی كبی عساكرك بورزان نفراتنی دخی قشـلهدهكی طابورندن تفريق ايله اشـبو دائرهنك اوكنه قورديرديغی چادرلره اقامه ايتمكله برطرفدن بونلرك بورو تعليمی ايچون صباحدن اخشامه ويانسـو وقتلرينه قدر چالدقلری بورو سسلرندن و ديكر طرفدن خسته و يارهلی دوهلرك اصـوات مزعجهلرندن حاصل اولان حال بحضوری و اذا دخی بونجه ازعاجاته و ضميمه اولهرق خاصةً عمر پاشـانك اثر همت و غيرتی اولديغنه و ذاتاً كندوسی بويله ايشلرده هركسدن زياده ايلرو كيتمك هوسنده بولنديغنه بناءً محافظه ايشنی عمر پاشايه حواله ايدرك والی پاشا ابتدا و شريف حضرتلری متعاقباً مكهيه عزيمت ايتمشلردر

شريف عبد المطلب افندی محبوس اولديغی اوطهنك پنجرهسـندن موقوفينك بولندقلری دائرهجهتنه علی الدوام نظرله ابراز اثر حزن وملالت ايتديكی حالده و برو طرفدن بشقه بر معامله الدن كلمديكی جهتله يالكز شرف ذاتيسنه و قدر عاليسنه احترامه اظهار حال تأثر و تأسف اولنهرق بو حال ايله قرق طقوز كون اوراده قالدقدن صكره تشرين اولك اون طقوزنجی كونی شريف مشاراليه برطاقم عساكر نظاميه وضبطيه محافظهسنده

اولەرق محبوساً مکهٔ مکرمه‌یه کتوریلوب اوراده‌کی قوناغنه حبس ایدلمشدر

طائفده اولان منفیلرك ابتدا درسعادتدن حرکتلری اثناسنده حرملرك دخی ارقه‌لرندن کوندریله‌جکی ارادهٔ سنیه ایله مکرراً وعد اولنمش و حتی بالاده حکایه اولندیغی وجهله مدحت پاشادن حرمنه بو مآلده مکتوب دخی یازدیرلمش ایکن مؤخراً حرم سوزی شویله طورسون مخابره و مکاتبه‌نك بیله یوللری سد اولنمش و هر نه ایسه دنیانك هیچ بر طرفنده هیچ بر مجرم حقنده وقوعی مسبوق اولمیان بویله بر معاملهٔ غریبه‌نك اجراسیله موقوفین مظلومه وفامیلیالری بوجهتله دخی فوق‌العاده برغدره اوغرامش ایسه‌ده کتب وغزته مطالعه‌سنه هیچ برمانع اولمدیغندن مشار ومومی الیهمك طائفه ورودلرندن فریق عثمان پاشانك مأموریتنه دکین هیچ اولمازسه ایستدکلری کتب وغزته‌لرك جلب وتدارکنه مساعده اولنمقده اولدیغی حالده بیکباشی بکر افندینك ورودیله بونلر دخی منع ایدلمش ایدی بو حال تضییق و ازعاج ایچنده افندئ مومی‌الیه هرکون موقوفینك یاننه اوغرایوب هفته‌ده بر کره مابین همایونه کوندرلمسی مرتب اولان ژورناللره سرمایه ایچون لقردی ارامقده و کندو طرفندن حوادثه متعلق بر سوز بیله اغزندن قاچیرمامقلغی التزام اتمکده اولدیغی حالده برکون مدحت پاشا ایله محمود پاشایه کلوب وقوینندن بر قاچ نسخه غزته چیقاروب سزه غایت محرمانه غزته کتوردم دیمسیله لدی‌المطالعه اشبو غزته عربجه الجوائب غزته‌سی اولوب عباره‌سنده محمود پاشانك اثنای محاربه‌ده یتاقدن اردولره امر ویردیکنه و مدحت پاشانك اصول دولتی تغییر اتمك ایچون محمود پاشا ایله برابر وقوعبولان مساویسنه متعلق مخصوصاً یازدیرلمش اولان مفصل بر بندی حاوی اولدیغی کورلمکله غزته‌لرك کتوریلیشی بوکا مبنی بر امر ایله و تعذیب نیتیله اولدیغی اکلاشلمشدر

والی پاشانك بر منوال محرر مكه‌یه عزیمتندن صكره عمر پاشا مستقل قالدیغندن درحال اغارك سوقاغه چیقملرینی منع و یساغ ایتمش یعنی پاشالرك خدمتنده بولنان برر نفر خدمتكارلری ارالقده لزومی اولان اوفق تفك شیلری المق ایچون ابتدا یالكز باشلرینه ومؤخراً برر اونباشی ویا چاوش ایله ودها صكره‌لری برر ملازم رفاقتیله چیقمقده و خیراه افندینك طیشاریده بر خانه‌ده یالكز قالان زوجه‌سنی حوایج یومیه‌سی دخی هركون بر چاوش ایله كوندریلان آدمی ابراهیم اغا معرفتیله تدارك و مبایعه ایدلمكده ایكن بونلرك جمله‌سی هرنه لزومه مبنی اولورسه اولسون طیشارو چیقمقدن و جمعه كونلری جامع شریفه كیتمكدن منع اولنه‌رق انلر دخی متبوعلری كبی حبس جزاسنه اوغرامش اولدیغندن بشقه خیرالله افندینك حرمنك نفقهٔ روزمره‌سی بر منوال محرر اغاسی معرفتیله تسویه اولندیغی و خصوصیله یكی چوجق طوغورمش بر قادینی بو وجهله دیار غربتده زوجندن آیرو بر حالده قالمسی ممكن اوله‌میه‌جغندن مجرد چوجغه و والده‌سنه یاردمجی و ارقداش اولمق ایچون مرقوم ابراهیم اغانك تأهل اتمسنه جواز ویریله‌رك اولوجهله بش التی كون اول تزوج ایلدیكی قادین دخی او خانه‌یه كتیرلمش بولندیغی حالده شمدی شو ممنوعیت جدیده ایله هم خانه‌ده اولان بیكس و بیچاره‌لرك نفقه‌سز آج و محتاج براغلمسی و هم درت بش كونلك زوج وزوجه‌نك بلا سبب تفریق ایدلمسی دنیاده قدر و ظلمك و انصافسزلغك درجهٔ منتهاسی اولمغله بونك ایچون عمر پاشایه هر طرفدن پك چوق رجالر و استدعالر و قوعبولمش ایسه‌ده بوكبی شیلر پادشاهه دعا الدیرمق وخلقك حسن وتوجهنی قازانمق نیتیله یاپلدیغی جهتله اخطارات واقعه‌نك تأثیری اولمامشدر

عمر پاشا موقوفینك محافظه‌سی مأموریتنده بولنان عسكری اولجه دكیشدیروب یرینه ینه اوطه‌بورده یوز باشی اولان دامادی ازمیرلی مصطفی

افندینك بلوكنی كتورمش وبوماسبتله داماد مومی الیهی دائره‌یه صوقوب برلشدیرمش ایدی ظاهر حاله كوره بونده بر كونا بأس كورلمامش ایسه‌ده بعض وسایط ایله النان معلوماته كوره عمر پاشانك موقوفین و محبوسین عائله‌سنی قولایجه بتیرمك و جانلیجه بر خدمت كورمك ایچون بونلری تسمیم ایتمك نیت و افكارنده بولندیغی بین الناس شایع اوله‌رق حتی دائره‌ده اشجیلق خدمتنده بولنان آدملرك دخی بر آن اول بو ایشدن چكیلوب چیقملری بوایشه واقف اولان كندو دوستلری طرفندن احضار اولنمش و پاشای مومی الیهك بالالتزام بلوكیله محافظهٔ موقوفین ایچون تعیین ایتدیكی دامادی افندیء مومی الیه اولكی ضابطه‌نك عادت واصولندن خارج بر مسلك اتخاذ عنیفانه و خصمانه معاملاته قالقیشدیغندن ماعدا او ارالق بر چوق كونلر صباحلری ایركندن قهوه پیشریلن محله دوام ایدرك پاشالرك ایچدكلری قهوه‌نك نصل پیشدیكنی وفنجانك نره‌ده طوردیغنی وقهوه‌سی وشكری نوجهله قونولدیغنی قهوه پیشیرن نفردن بر صورت غیرمأنوسه‌ده سؤال ایله برابرقهوه و شكرقوطیلرینی آچوب قاریشدیرمق ایستمسندن وایكیده برده مطبخه اوغرایوب یمك پیشریلن تجره‌لرك یانندن اشجیلری تبعید ویا اغفال ایچون هوائی و لزومسز شیلر ایله اشغاله چالشمسندن دخی بر شبههٔ قویه حاصل اولمغله بونك اوزرینه موقوفین طرفندن قهوه وشكر قوطیاری كلید التنه قونلق و مطبخده دخی دائما ایچلرندن بریسی بولندیرلمق مثللو تدابیر حقیقیه‌دن بشقه الدن بر شی كلدیكندن بو تلاش واضطراب دخی كندیلری ایچون ضمیمهٔ عذاب اولمشدر .

بوحال ایچنده اشبو ظن وسوسه عمر پاشانك سوء قصد ونیتی حقنده بالذات تشبثاتیله دخی میدانه چیقمش اولوب شویله‌كه نوری پاشانك علت جنتیله برابر حالجه دخی ضرورت و احتیاجی حسبیله‌هم كندوسنك وهمده حذمتنده بولنان ودرسعادتدن برلكده كلان بكراغانك حوایج ضروریه‌لرینه

صرف اولنمق اوزره مقدما شهری یدیشر بیاض مجیدیه اعطاسی ترتیب اولنه‌رق ایکی آی ویرلمش ایسه‌ده آندنصکره کسلمش اولدیغندن واکرچه موقوفیندن برطاقمنك فامیلیلری جانبندن چماشور والبیسه‌یه متعلق کوندریلان بعض اشیا نصل واصل اولمقده ایسه‌ده نوری پاشانك کرك حرمی و کرك برادرلری وسائر اقرباو تعلقاتی طرفندن اشیا واقچه ارسالی شویله طورسون حالنی بیله سؤال ایدن اولمدیغندن اغای مومی الیه بو حال یأس ایله برقاچ دفعه والی پاشایه عرضحال تقدیمیله استرحام ایلدیکی مثللو مؤخراً عمر پاشایه دخی تظلم حال ایتمکله انك اوزرینه پاشای مومی الیه بکر افندی واسطه‌سیله اغای مرقومك برکون قشله‌ده بولندیغی اوطه‌یه جلب ایدرك نوری پاشایه متعلق سوزلردن صکره بیکباشی بکر افندی اوطه‌ده حاضر اولدیغی حالده پاشای مومی الیه بکر اغایه خطاباً بن سکا آجیورم پاشا حیاتده ایکن سنك قورتلمقلغك ممکن دکلدر کچنلرده حاضر جنت حالیله پاشا کندوسنی دیواردن اشاغی اتاجق ایکن سن طوتمامش اولسه ایدك بونلرك برندن قورتلمش اولوردق بونك ایچون سکا پك زیاده جانم صیقلدی نفس هپسندن عزیزدر سن نفسنی قورتارمقلغك چاره سنی باقملیسین اکر پاشا بر کره دها تلف نفسنه قصد ایدرسه صاقین مانع اولمامليسين دیدیکنك اوزرینه بکر اغا بویله بر حالدن مسعود اولوب اولمیه‌جغنی صوردقده سنجه هیچ بر مسؤلیت یوقدر همان بونك بر آن اول محو وجودندن استفاده ایتملیسین دیو اغای مرقومی مشار الیهك اتلافنی تشجیع و تشویق ایله برابر پاشانك قهوه‌سنی کیم پیشیره‌یور و صباحلری سوت ایچدیکندن بو نصل یاپیله‌یور تسمیم طریقنی سوز دخی آچمسیله بکر اغا پاشای مومی الیهك افکارینی دها زیاده استیضاح ایتمك ایچون اتلاف نفسی نصل جائز و ممکن اوله‌بیلور دیدکده ینه عمر پاشا جواب ویره‌رك سنجه نه‌وار بویله بر حال و قوعنده سنك تذکره‌ك ویریلور طوغریجه مملکتنه کیدرسین وکیدرکن مکه‌یه اوغرایوب وکوزلجه برتوبه ایدوب اخرت مسؤلیتندن

دخی قورتولورسون دیو برچوق اغفالات ابلیسیه ایله اغای مرقومی اقناعه چالشدقدن صکره یانده اولان پنجره‌یه اشارت ایدرك نوری پاشانك اوطوردیغی اوطه‌نك پنجره‌سی بو پنجره کبی بولملی اولیوب انك دمیر پارمقلقلری ایکی طرفده‌کی اخشاب سوکه‌لره کچیرلمش اولمغله بو اغاجلر کسیلوب پارمقلقلر سوکولدیکی حالده آچیق قاله‌رق پاشانك اورادن کندیسنی اتمسی قولای اولور دیمشدر پاشای مومی الیهك خلاصهٔ نیتی هرنصوتله اولورسه اولسون نوری پاشانك اتلافنه برچاره ارامق وبونی دخی اغای مرقوم واسطه‌سیله وجوده کتیرمك صورتی اولوب اغای مرقوم ایسه بویله برجنایتك شناعت و وخامت دنیویه و اخرویه‌سنی بیلور آدم اولمسیله پاشای مومی الیهك شو درجه افکار غدارانه‌سنه تعجب ایله برابر نیاتنك دها ایلروسنی اکلامق ایچون پنجره اغاجلرینی کسه‌جك آلت اولمدیغندن بحث ایلدکده پاشای مومی الیه بن سکا برچاوشله دستره وکسر کبی الات کوندررم انکله مطلوب حاصل اولور ایشته اوغلم سکا نصیحتم بودر سزلرك یعنی سنك و اوراده بولنان اغالرك قورتلمسی پاشالرك وفاتنه متوقفدر انلر فوت اولمدقجه سزك چیقه‌مکز وقورتلمکز ممکن دکلدر دیه‌رك امر ونصیحتی دیکر پاشالرك خدمه‌سنه دخی تعمیم ایتمش وعادتا انلری دخی بو یوله تشویق ایده‌جك خبرلر کوندرمشدر

بکر اغانی عمر پاشانك یانه کوتورمش وبو محاوراتی تمامیله استماع اتمش اولان بیکباشی بکر افندی هرنقدر موقوفینك ازعاجات خصوصنده الدیغی اوامری معزیادة اجرا ایله متلذذ ومفتخر ایسه‌ده پاشای مومی الیهك ویردیکی تنبیهاتك نه درجه خطرلی اولدیغنی ادراکه درایتی کافی اولدیغندن بو لقردیلرك پاشالره سویلنمیه‌رك مکتوم طوتلمسنی افندئ مومی الیه یولده کلور ایکن اغای مرقومه اکیداً تنبیه اتمش ایسه‌ده مرقومك بونی کتم اتمیه‌رك سویلیه‌جکنی بیکباشئ مومی الیه تفرس اتمسیله برقاچ کون صکره

بالذات پاشالرك ياننه كلەرك عمر پاشانك بكر اغايه سويلديكى سوزلرى تماميله تصديق و حكايه اتمشدر عمر پاشانك اشبو وضع وحركاتنه و بر طرفدن دامادى يوزباشى مصطفى افنديناك قهوه اوجاغنى و مطبخى لاينقطع طولاشوب قهوه‌يه و طعامه برشى قاتمق ايچون چالشديغى حس وتفرس اولنمسنه و اشجى حاجى محمده بعض دوستلرى طرفندن شو ارالق بر سوء استعماله آلت اولمامق ايچون اشجيلق خدمتندن چقمسى اخطار و نصيحت ايدلمش اولمسنه نظراً پاشاى مومى اليهك بر خدمت مقبوله اولمق زعميله موقوفينى و ايچلرندن ابتدا پاشالرى تسميم ايله اتلاف اتمك تصورنده بولنديغى ميدانه چقمشدر

او ارالق زمان حج اولديغندن بيكباشى بكر افندى يرينه بيكباشى محمد اغانى براقەرق حج ايچون مكه‌يه عزيمت اتمش و اشبو سوء قصد ايشنك حقايقنه ميرالاى محمد بك ايله حكيم قائمقامى مصطفى بكك دخى معلوماتى بولنمش اولديغندن والى پاشا بونلر طرفندن مصلحته كسب وقوف اتمش و اگرچه بيكباشى بكر افندى‌يى متعاقب عمر پاشا دخى حج وسيله‌سيله دفع اولوب كتدى ايسه‌ده بو تسميم ماده‌سى خلق بيننده منتشر اولەرق سوء تأثيراتى موجب اولمش اولديغندن والى پاشا مراق ايدرك هم مصلحتى تحقيق و همده موقوفينى تأمين اتمك ايچون ميرالاى محمد بك ايله مكتوبىء ولايت فكرى افندى‌يى طائفه كوندرمش ايدى بونلر ايكى دفعه دائرهٔ موقوفينه كلوب يالكز محمود پاشا و مدحت پاشا ايله وقوع‌بولان ملاقاتلرنده والى پاشانك حسن نياتندن بحثله برابر عمر پاشانك سوء حركاتنى تقبيح ايتدكلرندن و روش افاده‌لرينه كوره پاشاى مومى‌اليهك بالذات وبالواسطه مداخله‌سنه ميدان ويرليه‌جكى دخى وعد ايدلديكندن موقوفين مظلومه هيچ اولمز ايسه بو جهتدن بر درجه‌يه قدر مصون الغائله اولمشدر عمر پاشا كافهٔ اخلاق رديه و ذميمه‌يى جامع بر ادم اولوب يوقاريده ذكر

اولندیغی وجهله محمود پاشا ایچون استانبولدن کلمش اولان اشیاسی ایچندن الماس تکمهلریله بعض شیلرینی چالمش و خیرالله افندی نامنه کذلك استانبولدن کلان یوز لیرایی اختلاس اتمسیله عسکرهدن ذمتنده چقمش و اموال عسکریهدن دخی ذمتنه التی بیك غروش قدر اقچه کچیرمش اولدیغی کبی محبوس اولان شریف عبدالمطلبدن دخی حبسی حالنده کموش طاقمیله برات استیهوب المش اولمسندن و عسکرك ضابطان و امراسی بیننه القای فساد و نفاق اتمسندن طولایی عسکرجه اولان اعتبارینی کلیاً غیب اتمش و اك فجیع اولهرق شو صورتله سوء قصد و نیت تشبثاتنده دخی بولنمسیله دنائت فطرت و خصلتنی اعلان ایلمشدر

موقوفین حقنده مقدما مابین همایوندن کلان امرلرده بونلرك خانهلرینه کوندرهجکلری مکتوبلرك محللرینه ایصالیچون طوغریجه مابینه کوندرلمسی و خانهلرندن کلان کاغدلرك دخی اچیلوب و کوریلوب اندنصکره ویرلمسی محرر اولمسنه نظراً برآز مدت بو وجهله جریان اتمش ایسهده بورادن کوندریلان مکتوبلرك هیچ برینی واصل اولمدیغی کبی فامیلیالرندن کلان کاغدلرك دخی بر قاچ دانهسندن ماعداسی ارا یرده ضایع اولمغله هرکسك عیال و اولادیله ارالقده اولسون مخابرهسیچون بعض ارباب حمیت و مروتك اعانهسیله وسایط مناسبه تدارکنه مجبوریت کلمشیدی بو طریق ایله ایکی طرفده یکدیکرینك احوال عافیتندن خبر النمقده ولزومی اولدقجه صرف ایدهجك قدر اقچه جلب ایدلمکده اولمسیله بو قبیلدن اولمق اوزره محمود پاشایه سلطان افندی حضرتلری ومشارالیهاك همشیرهسی جانبندن بر طاقم مکتوبلرله و اوچیوز لیرا نقد ایله منسوبات دائرهلرندن عثمان بك کوندرلمش اولمغله میرمومیالیه عمر پاشانك و بکر افندینك مکهیه عزیمتندن بر هفته اول طائفه ورود اتمش و برتقریب حامل اولدیغی امانتلری مشارالیه واسطهٔ خفیه ایله ایصال و تسلیم ایلمش اولدیغندن

مكاتيب مذكورەنك جوابلری و بو وسیله ایله موقوفین سائرەنك اولاد
و عیاللرینه یازدقلری مکتوبلری میرمومی‌الیهه تودیع اولنمشیدی مومی‌الیه
عثمان بك طائفده شیخ سلیمان افندینك تکیەسنده مسافر اولمسیله اوراده
اولنلردن بریسی بو ایشه کسب وقوف ایدرك بو خبری بیکباشی بکر
افندی‌یه یتشدیرمش و او دخی والی پاشایه یازمش اولدیغندن عثمان بکك
مکه‌یه وصولنده والیٔ مشارالیه طرفندن جلب اولنەرق یدندەکی اوراق
تماميله اخذ اولنمشدر اشبو اوراقدن محمود پاشانك سلطان افندی
حضرتلرینه یازدیغی مکتوبده والی پاشانك تضییقاتندن و عمر پاشانك
معاملاتندن بالطبع شکایت اولندیغی صرەده والی پاشانك کچن‌سنه میرالای
و متعاقباً لوا اولدیغی حالده فریق اولمسی طائفده بولنان موقوفین علیهنه
اولان مأموریتنك ثمرەسی اولدیغنه دائر بعض سوزلر یازلمش اولدیغندن
والیٔ مشارالیه بولفردیلردن متأسف اولەرق میرالای محمد بکه کوندردیکی
مکتوبنده محمود پاشایی تقبیحه متعلق برچوق شیلر یازمش اولدیغندن
بشقه مدحت پاشا حقنده دخی سببسز و لزومسز تعریضات ایله بر خیلی
سوزلر علاوه قلنمش و بوکا ویریلان شفاهی جوابلر میرالای مومی‌الیه
طرفندن اشعار اولندیغی حالده انك اوزرینه ینه والیٔ مشارالیهك میر
مومی‌الیهه کوندردیکی شقهٔ مخصوصەسنده مدحت پاشا ایچون هیچ اصلی
اولمیان شیلر اسنادیله یکیدن بعض فقرەلر دخی درج ایدلمش اولمغله
بالضروره مدحت پاشا طرفندن دخی جواب صورتنده والیٔ مشارالیهه
بر مکتوب یازلمشدر که درجات و محتویاتی معلوم اولمق ایچون مکتوبك
بر صورتی عیناً برنجی جلدك (٢٨٢) نجی صحیفەسنه درج اولنمشدر اشبو
مکتوب ٧ صفر ١٣٠٠ تاریخنده یازیلوب مومی‌الیه میرالای محمد بکه
تسلیماً کوندرلمش ایسەده برکونه جوابی ظهور ایتمامشدر

موقوفین مظلومه حقنده اجراسی روا کوریلان بو قدر معاملات

بو تضییقاتك جملهسی ارادهٔ سنیهیه مستند اولدیغی مأمورلری طرفندن مقام اعتذارده بیان ایدلمکده ایسهده سلاطین عظام حضراتنك مفطور اولدقلری علو همت و شعار جلیل شفقت و مرحمت اقتضاسنجه مقام عالیٔ سلطنت و خلافتدن بو درجه غدر و ظلمه دائر رأی وامر صدوری متصور اولمیوب اکثریسی عمر پاشا کبی برطاقم غدار و مداهنهکار مأمورلر طرفندن عرض خدمت ملاحظهسیله یاپلدیغی ملحوظ اولدیغندن بو احوالك خاکپای شاهانهیه عرض وبیانیله استدعای مرحمت و عنایت اولنمسی موقوفلر بیننده بالتنسیب غره ربیع الاخر سنه ۹۹ تاریخیله بر قطعه عرضحال یازیلوب تقدیم قلنمشیدی اراسی برسنهدن زیاده وقت کچدیکی حالده براثر ظهور اتمدیکندن اولکی عرضحالی مؤکد اولهرق تکرار فی ۳ رمضان سنه ۱۳۰۰ تاریخیله بر عرضحال دها یازیلوب والیٔ مشارالیه واسطهسیله تقدیم قلنمغله صورتی بورایه درج اولنمشدر

صورت عرضحال

ایکی سنه مقدم علیهمزده ویریلان قرار جزانك مجرد اثر لطف و مرحمت پادشاهیلری اولمق اوزره بالتعدیل نفیه تحویلیله منفی اولهرق طائفه کوندرلمش اولدیغمز حالده اوراده بر خراب قشلهنك اوطهلرینه اقامه ایله متعدد قرهغوللر التنه قونلدیغمزدن و بالجمله اختلاطدن منع اولندیغمزدن بشقه فامیلیالرمزله مخابره ومکاتبهیه دخی جواز کوسترلمدیکی وبو ایسه بزمله برابر انلر حقنده دخی بر مجازات شدیده اولدیغی جهتله بو احوالدن طولانی مراحم عالمشمول ملوکانهلرینه دخالت و التجا ایدرك کچن سنه تقدیمنه متجاسر اولدیغمز عرضحالمزله تفصیل احوال فلاکت اشتمال عاجزانهلرمز رکاب مستطاب ولی نعمیلرینه عرض اولنمشیدی مدت حبس وتوقیفمز ایکی سنهیی تجاوز اتمش اولدیغی حالده الی الان

اوغرادیغمز تضییقات کمال شدتله دوام ایتدیکندن بو حال ایچنده جسمانی وروحانی درلو علل و اسقامه دوچار اوله‌رق میت حالنه کیرمش اولدیغمز هر بررلرمزك ذکور و اناث صغار و کبار نفوس کثیره‌یی شامل اولان عیال واولاد و متعلقاتمزك دخی هر بری بر طرفده پراکنده و پریشان کرفتار انواع خسران و حرمان اولمش و بونلرك اداره‌لری ایچون از چوق نائل و متصرف اولدیغمز برر پارچه مال و املاکك اداره‌لری ید اختیارمزده اولمدیغی جهتله حالمزدن استفاده ایدنلر مداخله و تعدی‌یه قالقشدقلرندن آنلر دخی صاحبسز قاله‌رق ایتام حالنده بولنان اولاد و اعقابمزك حقوقی دخی بو وجهله ضایع وتلف اولمقده بولنمشدر دنیاده هر نه نوع مجرم اولور ایسه اولسون بر طاقم آدملرك بویله ییللرجه کونش کورمیه‌رك و تنفسلرینه میدان ویرلمیه‌رك قپالی بنا ایچنده و متعدد قره غوللر التنده طوتلملری و حبسلری حالنده اولاد و عیاللرینی کورمکدن و مکاتبه‌دن محروم ایدلملری و مال وملکلرینك ایادیء اخراده اتلاف ویغما ایدلمسنه جواز کوسترلمسی هیچ بر یرده وقوعی مسبوق اولمیان احوالدن اولوب واقعا قوللری هر حالده مراد ومرضیء شاهانه‌لری هر نه ایسه اکا تسلیمیت کامله حالنده بولندیغمز مثللو شودرجه دوچار اولدیغمز شداید معاملات وتضیقات ارادهٔ سنیهٔ پادشاهیلریله اولمش اولسه بوکا دخی انقیاد ومطاوعتدن بشقه دیه‌جکمز اوله‌مز ایسه‌ده ید مؤید خلافتپناهیلرینه مودوع اولان کوچك و بیوك جمله‌نك حقوقنی حامی وکافل ومرحمت وعدالتی بلا استثنا عمومه شامل اولان ولی نعمت بینمتمز پادشاهمزك بودرجه معاملات شدیده‌یه رضای عالیء ملوکانه‌لرینك قائل وراضی اولمیه‌جغی نزد چاکرانه‌مزده مجزوم ومحقق اولدیغندن بو اعتقاد واستنادمزه متوسلاً بودفعه دخی ضراعت ونیاز عاجزانه‌لرمزك تکرار وتجدیدینه جرأت اولنمشدر بولندیغمز حال

فلاكت ومضايقه ايله برابر ذكور واناث چولق چوجق بونجه نفوسی شامل اولان وهرحالده معصوم وبیچاره بولنان عیال واولاد ومتعلقاتمزك اولسون شو حال پریشانیلرینه وكیجه كوندز آه واینلرینه مرحمت بیوریلهرق علوشان ملوكانهلرینه یاقشان هرنه ایسه انك اجراسی نیازیله عتبهٔ علیهٔ حضرت شاهانهلرینه تكرار عرض دخالت والتجایه مجاسرت قلنورواولبابده امروفرمان شوكتلومرحمتلو پادشاهمز افندمزحضرتلرینكدر

اشبو مرآت حیرتده احوالی تفصیل اولنان محاكمهٔ غریبهنك مأخذ مباحثی فی ٢٠ رجب سنه ٩٨ وحزیران فی ٥ سنه ٩٧ تاریخلریله احكام عدلیهدن تنظیم اولنوب ذیلی استانبول محكمهٔ استینافیهسی مهریله ممهور اولان مظنون تهمت اولانلره برر نسخهسی ویریلان هیئت اتهامیه مضبطهسی اولوب مضبطهٔ مذكوره ایسه باشدن نهایتهقدر برطاقم اكاذیب ومفتریاتدن مركب اولمسیله مرأت حیرتده هر برینك درجاتی وكیفیت سقطاتی بیان وتفصیل اولنمش اولدیغی كبی مضبطهنك بو محله درج ایدیلان نسخهسنده دخی مندرجاتنك یلان ویاكلش وقانونه ونفس الامره مخالف اولان محللری بر نقطهده اكلاشلمق وتفصیلاتنه مراجعتلهوقولایلق اولمق ایچون اومقوله فقرهلرك دخی اجمالنه هرصحیفهنك هامشنه اشارت اولنمسی وتفصیلاتی مرآت حیرتك قنغی صحیفهسنه مصادف ایسه صحیفهرقمك كوسترلمسی مناسب كورلمشدر.

ذیل

محاکمه حقنده تایمس مخبرینك اك مهم تلغرافنامه‌لری [۱]

تایمس ، ۲۸ حزیران ۱۸۸۱ ؛ استانبول — دون صورت جریانی مختصر بر صورتده نقل ایتدیکم محاکمهٔ رسمیه جداً کورلمکه شایان ایدی . ییلدیز باغچه‌سی داخلنده هیچ بر بنا ایله متصل اولمه‌یان مالطه کوشکی غایت صیقی عسکری قوردون ایله قوشادلمشدی . محاکمه زماننده سامعین صفتیله بولونابیله‌جکلره مخصوص اولمق اوزره بیلتلر ترتیب اولوندی . بو بیلتلری حامل اولمه‌یانلر مذکور کوشکك اطرافنه بیله یاقلشدیرلمیور ایدی . بیلت تدارکنه موفق و عددی پك محدود اولان ذوات ایسه کوشکه تقرب

[۱] تایمس غزته‌سنك اولزمان مخبری اولان (سورماکه‌نزی وولس) بالاخره هندستان والئ عمومیسی مستشارلغنه ، مجلس مبعوثان اعضالغنه ، و تایمس غزته‌سی خارجی پولتیقه مدیریتنه قدر ارتقا ایتمش اولمسی کندیسنك اقتدار ذاتیسنه بر دلیل قویدر . مدحت پاشا محاکمه‌سنده بالذات اثبات وجود ایتمش و یازدیغی مقالات ایله افکار عمومیه‌یی غلیانه کتیرمش اولدیغندن سلطان عبدالحمید مشارالیهك کندی حقنده عالمه صاچدیغی آتشلی یازیلردن پك اورکمش و هر نه مقابلنده اولور ایسه اولسون الده ایدلمسنی آرزو ایتمش ایدی ؛ حتی بر کون تشریفات عمومیه ناظری مرحوم منیر پاشا آلدیغی بر اراده اوزرینه بر ذات محترمی مشارالیه ماکه‌نزی وولس ایله کوروشمکه مأمور ایتمشدی . سور ماکه‌نزی وولس بو ذات محترمك مأموریتی آکلار آکلاماز النده طوتدیغی بر کبریت پارچه‌سنی کوستره‌رك : بن سلطان حمیددن شو کبریت پارچه‌سنی بیله قبول ایتمم جوابنی ویره‌رك مسئله‌یی قپاتمشدر .

ایتدکلری زمان قارشـولرنده اطرافی بر پارمقلق ایله چوریلمش واسع بر میدان و اورته‌سنده اوستی کوزل بر پرده ایله مستور غایت بویوك یشیل بر چادر کوریورلردی . محاکمه بو چادرك ایچنده اجرا اولنه‌جقدی . مقام ریاستی ، سـیاه البیسه‌لی ، بیاض صارقلی سروزی افندی نامنده علمادن بری اشـغال ایدیور ایدی . حاکملرك صـاغ و صول جهتلرنده هیئت حاکمه‌نك کاتبلری و آنلرك آرقه‌سـنده بر چوق یاور حربلر و سرای خدمه‌سی اخذ موقع ایتمشـلردی . و بونلره مائلاً بر کوشـه‌ده حصیر اسکمله‌لر اوزرنده داماد محمود و نوری پاشالر ، سابق ایکی سرای مأموری ، خدمهٔ شاهانه‌دن اوچ ضابط ، ایکی پهلوان و برده سرای بکجیسی اولمق اوزره اون محبوس بولنیور ایدی . سـامعینك محاکمه‌یی دیکله‌یه بیلمه‌سی ایچون چادرك یوزی آچیق براقلمش و ایران سـفیری و دیکر سفارت اعضـالری ، بر چوق منصوب و معزول اجلهٔ رجال ، یوز قدر یاور ، اوزون جبه‌لی ، بیض و یشیل صارقلی علما ، برقاچ غزته مخبرندن عبارت یوز یکرمی قدر سیرجی بو چادرك قارشوسنده بولنیورلر ایدی . توصیه ایله کلمش اولدقلری حالده عددلری یوز یکرمی‌یی تجاوز ایتمه‌یان سامعینك دها زیاده چوغالمه‌مه‌سی ایچون الدن کلدیکی قدر چالیشلدیغی بوش قالان اسکمله‌لردن آکلاشیلیور ایدی . برنجی معاملهٔ رسمیه مظنونلرك هویتنی آکلامق اولدی ؛ عقبنده احضـار ایدلمش اولان اتهـامنامه اوقوندی . بو اتهامنامه‌نك مآلی ، خاقان سابق عبدالعزیزك خلعندن بر قاچ کون صوکره داماد محمود جلال‌الدین و نوری پاشـالر سلطان عبدالعزیزی قتل ایتدیرمك اوزره ایکی پهلوان ایله بر سرای بکجیسنی توظیف ایتدکلرینك تحقق ایتمش اولماسندن و مرقوموندن هر برینه یوزر لیرا احسان و اوچر لیرا معاش ویردیکلری جیب همایون قیوداتیله‌ده ثابت اولدیغنـدن و فعل جنایتك ماینجی فخری بکك توسطیله میدانه کلوب سرای مأمورلرندن

علی و نجیب بکلرك اثنای جنایتده قیلجلرینی چکەرك قاپو اوکنده نوبت بکلەمك صورتیله فعل جنایته اشتراکلرندن و او زمان مدحت ، محمد رشدی، حسین عونی پاشالرله شیخ الاسلام خیرالله افندیدن مرکب قومیسیون عالی‌نك معلوماتی اولمقسزین بویله مهم بر مسئله‌نك فعله قونیمەجغی بدیهی اولوب فضله اولەرق قومیسیون عالی اعضاسی وقعهٔ جنایت حقنده لازمکلان تحقیقاتی ایجابی وجهله اجرا ایتدیرمدکلرندن قومیسیون هیئتنكده فعل قتلده اشتراکاری ظاهر وبناءً علیه بونلرله سالف‌الذکر اشخاصك متهم اولدقلرینی ادعادن عبارت ایدی .

مضبطه اوقوندقدن صکره رئیس مظنونلرك استجوابنه باشلادی . ایلك چاغریلان پهلوان مصطفی اولدی . بو آدمك نظر دقتی جلب ایده‌جك ظاهراً هیچ بر حالی اولمدیغی کبی بك جلیمسز بر شی کورونیور ایدی . پهلوان مصطفی داماد محمود پاشا طرفندن ویریلان بچاق ایله خاقان سابقك دامارلرینی نصل کسدیکنی ازبردن اوقورجەسنه نقل ایدرکن یوزنده هیچ بر اثر تأثر مشاهده اولنمیور ایدی . حاضرون اوزرنده بو افادهٔ وحشیه پك زیاده سوء تأثیر حصوله کتیرمش وبعض اختیارلر نفرتلرینی آچیقدن آچیغه کوسترمکه باشلامشلر ایدی . پهلوان مصطفی‌نك افادەسی بوی ابادلی حاجی محمد طرفندن تصدیق اولنەرق فعل جنایت اجرا اولنورکن ماینجی فخری بکله جزائرلی مصطفی‌نك سلطان عبدالعزیزك قوللرینی طوتدقلرینی سویلیەرك اعترافاتنه ختام ویردی . جزایرلی برنجی استجوابنده اعتراف جرمده بولنمش ایسەده بو دفعه برنجی استجوابنده ویردیکی ایضاحاتی بوسبتون نقض ایتدی .

کنج اوزون بویلی ، کوزل یوزلی ، متناسب‌الاعضا ، فقط ضعیفجه اولان ، ماینجی فخری بك بونلردن صوکره استجواب اولنەرق پهلوان مصطفی ایله حاجی محمدك افادەلرینی و مشاهده‌لرینی کلیاً رد ایتدی .

کیتدکجه کسب شدت ایدن تترك بر صدا ایله سلطان عبدالعزیزك خلعندن صوکره احوال خصوصیه‌سنده کوردیکی تبدلات عظیمه‌دن شعورینه خلل کلدیکنی تعریف و پادشاه سابقك انتحار ایلدیکنی مصرانه بر صورتده ادعا ایتدی . دیکر محبوسین ایسه سلطان عبدالعزیزك صورت وفاتنی آکلاتمقسزین کندیلرینك بویله بر مسئله‌ده مدخللری اولمایوب بی‌کناه بولندقلرینی ادعا ایده‌رك حاکمك کافهٔ سؤاللرینه آز چوق معقول جواب ویردیلر . اوزون بویلی ، قوی بنیه‌لی ، کوزل انداملی ، قره و بیوك کوزلی داماد محمود پاشا جواب ویریر ایکن بعض مشکلاته تصادف ایلیور ایدی . قالین و کور بر سس ایله بر قاچ دفعه عصبیتدن خانجان امازه‌لری کوسترمش و پهلوانلر ایله دیکرلرینك کندی علیهنده اسناد ایتدکلری مفتریاتی شدت و نفرت ایله رد ایلمش ایدی . ساعت ایکی‌یه طوغری آرقه‌سنده یاورلر اولدیغی حالده مدحت پاشا حضور محکمه‌یه کتیرلدی . حاضرونك سکونت عمومیه‌سی آره‌سنده داماد محمود پاشانك یاننه اوطوردی . درت سنه مقدم صوك دفعه اوله‌رق کوردیکمدن زیاده صتالی ، صاچی آغارمش ، فقط صحتده اولدیغی اطوارندن آکلاشلیوردی . تأثراتی صاقلامق اوزره صقالنی قاریشدیره‌رق و مدافعه ایچون حاضرلدیغی نوطه‌لری تنظیم ایدرك بردنبره آیاغه قالقدی و اکمله‌سنه طایانمش اولدیغی حالده مواجههٔ عمومیه‌ده محاکمه اولونمه‌سندن حاصل ایلدیکی مسرتی و مسئله‌نك تمامیله تدقیقی ایچون ذات شاهانه‌نك حسیات عدالت پرورانه‌سنی تقدیر ایلدیکنی کندیسنك اعضا بولندیغی وبو جنایت متصورده‌دن خبردار اولمه‌سی لازم کلن « قومیسیون عالی » یالکز مفتریلرك تصوراتنده موجود اولوب یوقسه بویله بر قومیسیونك اصلا تأسس ایتمه‌دیکنی وبتون بو حکومتك علی‌الاصول وکلا واسطه‌سیله اجرا اولندیغنی شدتلی و مؤثر بر لسان ایله بیان ایتدی . رئیس محاکمه

بو قتل مسئله‌سنك تحقيقی ايچون ايجاب ايدن تدقيقاتك او وقت درحال
ياپيلامه‌سنده‌كی سر و حكمتی سؤال ايله تخطئه ايتديكندن مدحت پاشا اكا
دخی شو صورتله جواب ويردی « سهواً اونوتيلمش بويله بر تدقيقاتدن
دولايی مسئوليتمی اعتراف ايدر ايسه‌مده ديكر بالجمله وكلانك دخی عينی
صورتله مسئول اولمه‌سی اقتضا ايدر » . مدحت پاشانك فرانسه
قونسلوسخانه‌سنه التجاسی حقنده‌كی بياناتی غايت ماهرانه ايديسه‌ده مطلوبه
موافق دكل ايدی . مدحت پاشانك افاداتی ختام بولدقدنصكره ديكر
متهملر كبی محاكمه‌ده براقيلميه‌رق طيشارى‌يه چيقارلدی و تكرار محاكمه‌يه
دوام اولونمق اوزره ديكر بر چوق شاهدلر كتيرلدی . بوشاهدلر
باشلوجه‌لری اوچ كنج آدم ايدی . پهلوان مصطفانك تعريفی وجهله
جنايتك صورت اجراسنی كورنلردن بری يعنی سلطان عزيزك حرم
همايوننده مستخدم قادينلردن علی بك نامنده برينك زوجه‌سنك افاده‌سی
ايله سلطان عزيزك جسدينی ييقامش و قلبنك اوزرنده كوچك بر يارهٔ
مشاهده ايتمش اولان بياض صقاللی ، اسكی طرزده كيتمش بر آدمك
افاده‌سی الك زياده شايان دقت ايدی . شاهدلر استماع اولوندقدن
صكره بر قرار ويرلمكسزين ساعت يدی بچقده دوغرو هيئت محاكمه
داغلدی . محاكمه‌نك دوام ايده‌جكنه و احتمال بوكون بر قرار ويريله‌رك
ختام بوله‌جغنه دائر روايت دوران ايتمكده‌در .

تايمس ، ٢٩ حزيران ١٨٨١ : استانبول ٠—— مدحت پاشانك
دونكی محاكمه‌ده اعطا ايتديكی جوابلر وبيان ايلديكی مطلعات حاضرون
اوزرنده پك بيوك حسن تأثير حاصل ايتدی ؛ شيمدی‌يه قدر هركسك
كندی حقنده بسله‌ديكی حرمت ومحبتی تكرار اوياندیردی ؛ حاضرونك
چهره‌لرنده آثارمسرت كوروليورايدی . محاكمه اثناسنده صايسزسرای
خفيه‌لرينك موجوديتنه رغماً مأمورين ورجال حكومتدن بعضيلری حسيات

مودتكارانه‌لرینی كیزلیه‌میور وقلبلرنده بسله‌دكلری محبتی چهره‌لرنده‌كی علائم شادمانی ایله افشا ایدییورلردی . محاكمه‌ده جریان ایدن احوال تكمیل تفرعاتیله پادشاهه نقل اولونیوردی وپادشاهده محاكمه‌نك صورت جریانندن ممنون اولمادیغندن سروری افندی مسؤلیتی هیئت حاكمه اوزرینه آتمقله كندینی غضب پادشاهیدن قورتارمغه چالشدیغی مرویدر. شیمدی‌یه قدر مدحت پاشانك اتهامنه دائر الده مثبت بر دلیل موجود دكلسه‌ده بو محاكمه چوقدنبری حاضرلنمش وسرایك نفوذی آلتنده میدانه كتورلمش اولدیغندن مشارالیهك تبرئهٔ ذمتنی بكله‌مك عبثدر. حتی بوكبی بر انتظارده نه درجه خطا اولدیغنی كوسترمك ایچون محاكمه حقنده آلنان معلومات موثوقه‌یی وبرچوق عجیب وغریب احوالی بیلدیره‌یم: دون صباح محاكمه‌یه باشلانلمازدن براز اول پادشاه سروری افندی‌یی خصوصی بر صورتده حضورینه قبول ایدرك محاكمه‌ده نه وجهله حركت ایده‌جكنه دائر بعض تعلیمات ویرمشدر؛ ودونكی محاكمه‌نك اك زیاده غریب اولان جهتی مدحت پاشانك مدافعه‌دن استنكاف ایتمه‌سیدر. شایان تعجب وتأسفدركه مدحت پاشانك كندیسنی بالذات مدافعه ایتمه‌سی قبول ایدلمیه‌رك آووقاتی واسطه‌سیله حقوقنی مدافعه ایتدیرمسی تكلیف اولوندی؛ مدحت پاشا جواباً حكومتك تعیین ایتدیكی آووقات ایله سربست كورشمه‌سنه مساعده ایدلمدیكندن كندی كندیسنی بالذات مدافعه وحقوقنی محافظه ایده‌جكنی صورت قطعیه‌ده بیلدیردی. مدحت پاشا ازمیرده‌كی فرانسز قونسولوسخانه‌سنه التجاسنه مالطه كوشكنده جریان ایدن یولسزلقلری سبب طوته‌رق محاكمه‌ده اجرا اولنان قانون شكنانه حركتلر ایسه مذكور قونسلوسخانه‌یه التجا ایتمكده نه قادار حقلی اولدیغنی كوستردیكنی سردایدوب اصول محاكمه‌ده برچوق یا كلشلقلر اولدیغنی میدانه قویدی . بوقدر مهم سردیاته قارشو مدار اثبات اولمق اوزره ادعا اولنان صاحبه ، عادی دلائله هیئت حاكمه‌نك استناد ایتمه‌سنه

حیرت ایتدیکنی بیان ایلدی. جنایتك نه صورتله اجرا اولوندیغنی کوردکلرینی سویله‌دکلری حالده شیمدی‌یه قدر سکوت ایدن خادم آغالرینك شهادتنی نصل سمع اعتباره الدیغنی سؤال ایدرك رئیس افندی‌یی تقبیح ایتدی. آسیا جهتندن آوروپا جهتنده بولونان بر سرایك ایچنده جریان ایدن جنایتی کوردیکنی بیان ایله‌مش اولان مارقو پاشانك [١] شهادتی صوك درجه کولنج بر حاله قویدی. سلطان عزیزك قلبی اوزه‌رنده بر یاره بولندیغی شیمدی‌یه قدر محاکمه‌ده اصلا ذکر اولونمادیغی حالده شیمدی میدانه قونولوب ادعا اولونماسنده‌کی سر وحکمتی صوردی؛ بو بیاناتدن صکره مدحت پاشا متهم وشاهدلرك استنطاقی اثناسنده بالذات بولوندیرلمه‌دیغندن بو آدملرك مواجهه‌سنده تکرار استنطاق اولونماسنی هیئت محاکمه‌دن طلب ومصارفی کندی جیبندن اولمق اوزره سلطان عبدالعزیز مرحومك جسدینی معاینه ایدن سفارات دوقتورلرینك افاده‌سنی آلمق و مارقو پاشانك تصورات عجیبه‌سیله مقایسه ایتمك اوزره جلب اولونمالرینی طلب ورجا ایتدی. مدعی عمومینك تکلیفی اوزرینه مدحت پاشانك مدعیاتنی تدقیق ایله‌مك ایچون محاکمه تعطیل ایدیلدی. بر آز صوکره هیئت حاکمه عودت ایدرب محبوسینی استنطاق ایتمه‌مك شرطیله مدعیاتنك نظردقته آلنه‌جغی مدحت پاشایه تبلیغ ایدلدی بوجواب اوزرینه مدحت پاشا جنایت قانوننامه‌سنده بومسائله عائد موادی ذکر ایده‌رك تطبیقاتنی طلب و محبوسینك شهادت کاذبه‌لرینی اثبات ایتمك ایچون استنطاق اولونمالری لازم کلدیکنی شدتله بیان ایتدی. رئیس جواباً مادهٔ قانونیهٔ مسروده شاهدلره عائد اولوب متهملره راجع اولمادیغنی و اکر برکیمسه شهادت کذبه‌ده بولوندیسه هیئت محاکمه آنلرك جزاسنی صوکره تعیین ایده‌جکنی سویله‌دی. مدحت پاشا کندیسنی اتهام ایدن محبوسینك کندی علیهنده شاهد صفتیله تلقی اولونماسی لازم کلدیکنی

[١] او زمان سرایك کیمیا کر باشیسی ایدی.

وعكسی حالنده محـا كمه‌نك قراری عدالته، قانونه مغایر اوله‌جغنی و بویله دوام ایدلدیكی صـورتده فی ما بعد كندینی مدافعه ایتمیه‌جكنی و كندی مزارده بولونوركن شهادت كاذبه‌ده بولونانلرك مجازاتندن برشیء چیقمیه‌جغنی غایت آجی برلسان ایله سویله‌دی . هیئت محاكمه ینه برای مشاوره داغلدی . وبرقاچ دقیقه صوكره عودت ایدرك رئیس مدحت پاشـانك تكلیفاتی قبول اولونمیه‌جغنی بیان ایتدی . حقوقنی مدافعه ایتمه‌سیچون مدحت پاشا اوچ دفعه دعوت اولوندی. لكن هردفعه‌سنده وقوع بولان تكلیفی رد ایتدیكندن رئیس محـاكمه‌نك ختام بولدیغنی اعلان ایده‌رك هیئت عدول برساعت قدر برای‌مذاكره آرقه‌ده‌كی محل مخصوصه چكیلدی. بوكون سـاعت اون برده تكرار اجتماع اوله‌جغندن نقل ایتدیكم وجهله فوق‌العاده تاثیر و تأسفی موجب اولان بومحاكمه‌یه نهایت ویریله‌جكدر .

تایمس ٤ تموز ـ استانبول ١ تموز ١٨٨١ ـ اخیراً اجرا اولونان محكمهٔ فوق‌العاده‌یه دائر چكمكده اولدیغم تلغرافلره سـانسور اداره‌سی فوق‌العاده مشكلات كوستردیكندن جریان ایدن احوالك حقیقتنی محاكمه‌یه مانع اولدیغی كبی بوممانعتی بیله طرفكزه اشعاره امكان موجود دكلدی. چكیله‌جك تلغرافلرك كافه‌سنی حكومته كوسـتره‌رمك مجبوری بولندیغندن سرایك خوشنه كیتمیه‌جك فقره‌لر تلغرافلردن چیقاریلیور ایدی . طبیعی شوصورتله هیئت حاكمه‌نك حركاتنه دكل اعتراض ایتمك حتی جریان ایدن احوالی تاميله یازمق بیله ممكن اوله‌میور ایدی . بناءً علیه شیمدی محكمه‌نك احوال و حركاتی حقنده سربستجه اعطای معلوماته برواسطه بولدیغمدن كندیمی بختیار عد ایده‌رم . بومحكمه آوروپاده تماشا كرانی اكلندیرمك ایچون قومه‌دیلرده محاكمه‌لره تقلیداًیاپیلان اكلنجه‌لرك براز دها‌دوزكونیدر یالكز آوروپالیلری دكل عدالت وحقانیته دائر جزئی ادراك صاحبی اولان بر چوق تركلری بیله هیئت حاكمه كندیسندن نفرت ایتدیریبوردی .

متهملرك همان جملەسی حکومتك اجلهٔ رجالندن و مأمورین سیاسیەسندن و سرای مأمورلرندن مرکب اولدیغندن محاکمەده برنجی شرط ، سرای همایونك بی طرف بولونماسی ایدی . حالبوکه بوشرط مهم یك آچیقجه و قباجەسنه نقض ایدلمش و محکمه ، مسئلەیه اك زیاده علاقەدار اولان پادشاهك بالذات امر و نظارتی آلتنده و سرایك باغچەسی ایچنده ترتیب ایدیلمش و متهملر سرایده حبس اولونمشدر . متهملرك معلومات ورضالری اولمقسزین شخصلرینی وحقوقلرینی مدافعه ایدەجك آووقاتلر ینه سرای طرفندن انتخاب و تعیین اولوندی . سرایده تدقیقات اولیه اجرا اولنورکن بر چوق قانون شکنانه واسطەلره مراجعت ایدیلەرك بر چوغنه جبراً اعتراف جرم ایتدیرمەیه چالیشلمشدر. مثلا مابینجی فخری بك حضور شاهانەده استنطاق ایدیلیرکن دارالسعاده آغاسنك تجاوزات بی‌ادبانەسنه معروض اولمش ومتهملر حقندەده بر چوق حقارتلر، تضییقلر اجرا ایدیلەرك مجازات قانونیه سرایده پادشاهك نفوذی آلتنده ترتیب ایدلمشدر. رئیس محاکمه سروری‌افندی سرایده پادشاه طرفندن خصوصی صورتده قبول اولوندقدنصکره محاکمەیه باشلامش و اثنای محاکمەده سرایك بیوك مأمورلرندن بری هیئت عدوله خطاباً وظیفەلرینك حین ایفاسنده شوکتمآبك بونجه مشکلات و صیقندیلرینه علاوه اولنەجق احوالدن اجتناب ایدلمسنی توصیه ایتمشدر .

محافظه محلنه گلنجه : — سرایك و محکمەنك هر طرفی یاور حربلر و سرایك دیگر مأمورلرینك نظارتی آلتنه آلنمش و سرای اتصالنده بولونان قشلەدن عسکر گتوریلەرك محکمه دائرەسی آبلوقه ایدلمشدر . دیگر طرفدن دخی اوامر و ارادات سنیەیی حامل بر چوق خادم اغالری و بندگان متمادیاً محکمه دائرەسیله سرای آراسنده پوستەجیلق وظیفەسنی ایفا ایلمشلردر .

هیئت سیاسیه و بر قاچ بیوك غزته مخبرلرینه خصوصی بیات توزیع اولوندیغی نظر دقته آلینه‌جق اولورسه ،مقصدك محاکمه‌یه علنی سوسنی ویرمك ایسته‌مه‌لرندن باشقه برشی اولمادیغی تظاهر ایدر. بونکله برابر عینی زمانده تضییقات و مشکلات درجهٔ نهایه‌یه وارمش ایدی . مثلا محاکمه‌نك آچیلمه‌سندن بر قاچ ساعت اوله قدر هرشیء شدیداً خفی طوتلدی . اجنبی غزته مخبرلرینك همان جمله‌سی ترکجه لسانه و محاکمه‌نك اصول جریانه واقف اولمادقلری حالده برابرلرنده ترجمانلرك بولونماسنه مساعده اولونمادی . محاکمه محلنك درتده اوچی اهالی‌یه تخصیص اولونمش ایسه‌ده اثنای محاکمه‌ده بومحللر برکیمسه طرفندن اشغال اولونمیه‌رق بوش قالدی. بوبابده بن بعض بیوك مأمورلره شکایتده بولندم؛ فقط‌هیسی فضله دخولیه‌بیلتی اولدیغنی‌سویلدی،دخولیه‌بیلتی آلمغه‌موفق‌اولان و برقاچ کشی‌دن عبارت‌بولونان ذواته کرك یاوران وکرك تشریفاتجیلر طرفندن فوق‌العاده نزاکت‌واحترام‌ایدیلیوردی. شوراسنی کمال‌صربستی‌ایله بیان ایده‌یم‌که،مقصد خصوصینك حصولی ایچون سرایك صرف ایتدیکی بونجه سعی و غیرت قارشوسنده حاکملر نه حریت فکریه‌لرینه مالك اوله‌بیلیرلر ونده بی طرفلقلرینی محافظه ایده‌بیلیرلر ایدی . فقط فنالق بونکله قالمیه‌رق دها وخیم نتیجه‌لر تولید ایتدی ؛ وبو ایش‌ایله اوغراشانلرك جمله‌سی توجه‌شاهانه‌یی جلب ایچون محبوسینك باخصوص مدحت پاشانك علیهنه یورومك و بو وجهله آرزوی شاهانه‌یی یرینه کتیره‌رك منافع شخصیه‌لرینی تأمین ایتمك سائقه‌سی ایله قانون و عدالتی پایمال ایتدیلر . بو خصوصی دها آچیق بر صورتده ایضاح ایچون بر قاچ وقعه ذکر ایتمك ایسته‌رم : تحقیقات‌اولیه‌نك جریانی حقنده‌صورت خفیه‌ده تعلیمات اعطا ایدن ومدحت پاشانك اوته‌دنبری خصم جانی‌اولان سروری افندی محاکمه‌ده رئیس اوله‌رق میدانه چیقدی. صکره‌دن اعتراضه میدان ویرمه‌مك وخلق نظرنده مسئولیتی

اوزرندن آتمق ایچون مدحت پاشانك هنگام استنطاقنده ریاستی بشقه‌سنه ترك ایتدیکنی وکندیسی هیچ بر رسمی کاغدی امضاله‌مدیغنی سویله‌مش ایسه‌ده بو صورتله بالعکس دها بیوك بر ولایت آلتنه کیریوردی. زیرا اوراق رسمیه‌یی امضا ایتمه‌مکدن مقصد، و یریلن حکمك استیناف ایدلمه‌سنه واسطه اولمامق و مدحت پاشایی دیکر محبوسیندن تفریق ایتمك اولوب بوده اصول محاکمه‌نك قواعدینی بوسبتون شیرازهٔ انتظامندن چیقارمق ایدی. مدحت پاشانك بوکبی معامله‌لرله محبوسیندن تفریقی ظاهری اولوب حقیقتده ایسه دیکر محبوسینك محکوم اوله‌جقلری حکم اعدام ایله محکومیتی تأمین ایتمك ایدی. سروری افندی مدحت پاشانك هنگام استنطاقنده اثبات وجود ایتمه‌مش ایسه‌ده محبوسینك مواجهه ایدلمه‌سنی مدحت پاشا هیئت حاکمه‌دن طلب ایتدیکی زمان هیئتك برای مذاکره دیکر اوطه‌یه چکیلدکلرنده سروری افندی قانوناً حقی اولمادیغی حالده مذاکره‌یه قاریشه‌رق مدحت پاشانك شو مطالبنی رد ایتدیردی.

سرای همایونه کلنجه: ذات شاهانه محکمه‌یی سروری افندی کبی بر ذاتك ریاستی آلتنده بولوندیرمغی کافی کورمیه‌رك خصوصی کاتبلرندن راغب بك ایله مدحت پاشانك خصم ابدیسی بولونان و پادشاهك هر بر امرینه مطیع اولان عدلیه ناظری جودت پاشایی مأمور و محکمه‌ده جریان ایدن احوالی بونلرك تدقیق و تفتیشنه حواله ایتدی. بو ایکی ذات حاکملرك آرقه‌سنده‌کی صره‌ده اوطوروب مشکل نقطه‌لرده هیئت حاکمهٔ رسمیه‌یه خفیاً تعیین استقامت ایدییورلردی. بو مسرور داتم موثوق و تکذیب اولونمق شبهه‌سندن وارسته‌در اثنای محاکمه‌ده بالذات بو صره‌لر اوزرنده بولونمش وحاضرون طرفندن مشاهده اولونامیان احوالی نظر تدقیقدن کچیرمك ایچون بر محل مخصوص انتخاب ایتمش ایدم. مدعیٔ عمومینك حرکاتی طبیعی اوله‌رق رئیس محکمه‌نك عینی ایدی. هیئت حاکمه قرارینی ویرمك ایچون مذاکره اوطه‌سنه چکلدیکی اثناده جودت پاشا وراغب بکك دخی مذکور مذاکره اوطه‌سنه

کیردیکنی کوزمه کوردم هرحالده حدمشروعی کچن شو معاملات هرصورتله شایان تنقیددر.

محاکمهٔ اولیده مدحت پاشانك، پادشاهك مرحمت وعدالتنه استناد ایتمك سیاستنی التزام ایتمه‌سی اثنای محاکمه‌ده مشکلات ایقاع ایتمه‌حکنه و کندیسنی مدافعه ایچون جدی تشبثاتده بولونمه‌جغنه دشمنلرینی ایناندیرمش، دیکر محبوسینك ایسه قوانین عدلیه‌یه پك واقف بولونمامه‌لری، محاکمه‌نك بلامشکلات برکونده ختام بوله‌جغی امیدینی ویرمش ایدی. فقط مدحت پاشانك محکمه‌ده‌کی شدتلی پروتستولری بو امیدی بوزمش اولدیغندن محکومیتنی تولید ایده‌جك بعض یکی وسایط ایجادینه مجبوریت حاصل اولمش ایدی؛ رفعت افندی نامنده بریسی بولنه‌رق کویا برکون مدحت پاشا شامده والی ایکن «سلطان عبدالعزیز، خلعندن صکره تکرار موقع اقتداره کلیرده وکلایی محو ایدر قورقوسیله برآن اول سلطان مشار الیهی اورطه‌دن قالدیرمق چاره‌لرینه توسل ایتدیکنی سویله‌دیکی برصره‌ده ایشتمش اولدیغی» ادعا ایتدیرلدی. شاهدلرك دفترنده رفعت افندینك اسمی اولمادیغندن هیئت حاکمه‌نك معلومات و مساعداتی اولماقسزین بویله بر شاهد چاغرلماسی ایجاب ایدر ایدی. فقط تأسف اولنورکه مدعیٔ عمومی بو نقطه‌یی نظر اهمیته آلمیه‌رق ایرتسی کونی دوغریدن دوغری‌یه مذکور شاهدی چاغرتمش ایدی. مدحت پاشا بو یکی ویالانجی شاهدك اسمنی ومحکمه‌نك شو غیر منتظم حرکتنی اوکرندیکی وقت نفرتنی علناً هیئت عدولك یوزینه چارپمقدن کندینی آله‌مدی.

محبوسینی نه صورتله محاکمه ایتدکلرینه کلنجه: هریرده اولدیغی کبی ممالك عثمانیه‌نك جنایت قانونامه‌سنه کوره مظنون علیه کندی آووقاتنی انتخاب ایتمك و اونکله سربستانه کوروشمك حق و صلاحیتنی حائز ایمش. حالبوکه بو محاکمه‌ده آووقاتلر سرایدن انتخاب اولونمش ومتهملر ایله

كوروشمەسی تحت ممنوعیته آلنمش ایدی . مدحت پاشا آووقاتنی آنجق
ایکی دفعه کورمرك بوملاقاتك بر نجیسنده اتهامنامەنك سکزده برینی
اوقویاجق قدر بروقت تخصیص ایدلدیکنی وایکنجی ملاقات ایسه هرسویله نن
شیلری ایشتمك و اکلامق ایچون سلطانك کاتبلرندن راغب بکك
مواجهەسنده واقع اولدیغندن آووقاتنه لازمکلن تعلیماتی ویرەمدیکنی
بیان ایتدی . فوق‌العاده مهارتله تصنیع اولونان براصولده ، بر آووقاته
مختلف صورتله متهم برقاچ ذاتی مدافعه ایتدیرمك ایدی . شو صورتله
آووقاتلرك ایفای وظیفه ایتمەلری دائما متناقص فکرلرك استعماله سببیت
ویریورایدی . مثلا آووقات رفیق افندی برطرفدن اعتراف جرم ایدن
وقتل مادەسنده مابینجی فخری بکك مدخل کایسنی ادعا ایدن پهلوان مصطفی یی
مدافعه ایدەجك و دیکر طرفدن سلطان عزیزك انتحارنده اصرار ایدن
مذکور فخری بکك آووقاتی بولنەجق ایدی. عینی وجهله شکری افندی
برطرفدن مدحت پاشانك مدافعەسیله مکلف ودیکرجهتدن مدحت پاشانك
علیهنده اولەرق کندیسنك تبرئهٔ ذمتنه چالیشان داماد نوری پاشانك
وکیلی ایدی . شرقه مخصوص بوماهرانه خدعەدن مقصد چارهٔ مدافعەیی محو
وازاله ایتمك ایدی. بوواسطەلره مراجعت ایدیلدکدنصکره سرای خفیەلرینك
نیم رجا ، نیم مؤاخذه ایله پادشاهك غوائل کثیرەسندن بحث ایدرك
متهملرك هرشیدن اول مرحمت شاهانەیه التجا ایلمەلرینی تشویق ایتمك
پك زائد وکولنج ایدی . بوبابده بزم ایچون الکزیاده شایان تعجب وتأسف
اولان شی شرقه مخصوص حال ایدیکه اوده بویله برزمینده وبویله مفتریات
مکروهه قارشوسنده تحصیل کورمش ذواتك مدافعه وظیفەسیله در عهده
ایتدکاری مسؤلیتدن تولید ایدەجك نتیجەیی دوشونمیەرك وجدانلرینه
قارشو اولسون حجاب ایتمەملریدر . حتی آووقاتلر شاهدلرك ادعالری
حقیقت اولوب اولمادیغنی تدقیق ایله میدانه چیقارمغه لزوم کورمەدکلرینی

رئیس ایله مدعی عمومینك اثبات اولونمش صورتنده کوستردکاری مسائلی اثبات اولونمشجه سنه قبولدن چکینمدیلر. مدحت پاشا حقنده یاپیلان معامله‌لردن بحث ایدرکن انسان تعبیرات تحقیریه قوللانمقدن کندینی آله‌مز. اثنای محاکمه‌ده مدحت پاشایی اتهام ایده‌جك کوچك بر اداره اولسون میدانه چیقمه‌مشدر . مدحت پاشا حقوقنی مدافعه ایچون قانونك ویردیکی صلاحیتدن بشقه برشی ایسته‌مدیکنی ینه قانونه استناداً اثبات ایتدیکی حالده کندی علیهنده اقامه اولنان یالانجی شاهدلرك اساسسز ادعالرینی جرح ایده‌جك هرنوع مساعداتی کندیسندن دریغ ایتدیلر . اکر مدحت پاشانك علیهنده تصمیم اولونمش وتقرر ایتمش حکمنامهٔ اعدام موقع فعله قونیله‌جق اولورسه غرض شخصی و انتقام سیاسی سائقه‌سیله ارتکاب ایدلمش برجنایت سیاسی اوله‌جقدرکه عالم انسانیت الی الابد بویله برمحاکمه‌یی لعنتله یاد ایده‌جکدر ، دیکر محبوسینه اسناد اولونان جنایتك وقوع ویاعدم وقوعنه دائر برشیء سویلیه‌مز ایسه‌مده شونی بلا تردد ادعا ایده‌بیلیرم‌که قانوناً علیهلرنده هیچ برامارہ بولونمامشدر .

تایمس ؛ فرانسه‌دن ١٨ تموز . — احوال درت کوندنبری فنا بر رنك آلمغه باشلادی . محاکمه‌نك مدحت پاشا حقنده ویردیکی اعدام حکم باطلی آوروپاده صوك درجه‌ده سوء تأثیر حاصل ایتدیکندن سلطان حمید دوشونمکه باشلامشدر .

پنجشنبه کونی انکلتره سفیری لورد « دوفرین » تکرار سلطانی کوره‌رك اعدام قرارینك فسخنی طلب ایتمش و شو تبلیغات قبول اولونمیوب اعدام ایدیله‌جك اولورسه حاصل اوله‌جق احوال وخیمه‌یی پك آچیق برصورتده آکلاتمشدر. بازار کونی استانبولده موجود تکمیل سفرا ایتالیا سفیری قونت « قورتی » نزدنده اجتماع ایدرك محکمه‌نك ویردیکی قرار اوزرینه مذاکره ایتمشلر ومتهملری اعدامدن قورتارمق ایچون عمومی اتفاق ایله‌مشلردر. بناءً

علیه محاکمه‌ده جریان ایدن احوال اوزرینه معلومات مفصله‌المق ایچون هرکون محاکمه‌ده اثبات وجود ایدن وهیئت محکمه‌نك واز جمله جودت پاشانك حرکات قانون شکنانه‌سی حقنده نفرت تامه ایله بیان مطالعه ایلیان عجم سفیری محسن خانی کورمك ایستدکلرندن اك صوك قراری ویرمه‌دن بر کره عجم سفارتخانه‌سنده اجتماع ایدلمه‌سی سفرا طرفندن تنسیب اولونمشدر. ایرته‌سی کونی عجم سفارتخانه‌سنده وقوع بولان اجتماعده سفرا سلطان حمیده برمکتوب یازلمه‌سی ومذکور مکتوبی شیخ‌السفرا محسن خانك عموم سفرا نامنه پادشاهه تقدیم ایتمه‌سی تحت قراره آلنمشدر. یازیلان مکتوبك خلاصه‌سی: محاکمه‌یی تعقیب وتدقیق ایدن اجنبیلر هیئت حاکمه‌نك ویردیکی قراری قانون خلافنده کوردکلرندن متهملر حقلرنده شدتلی داورانلدیغنی و آنلری اتهام ایچون هیچ بر دلیل معقول بوله‌مدقلرینی و بناءً علیه وضع امضا ایدن سفرا ذات شاهانه‌نك مرحمت قلبیه‌لرینی بیلدکلرندن اکر عفو جهتنه کیدیله‌جك اولورسه سیاسةً دولته ایی بر خدمت ایدلمش اوله‌جغنی» بیاندن عبارت ایدی. فقط سلطان حمید سفرانك ویردیکی شو نصایح خیرخواهانه‌یی نظر دقته آلمیه‌رق ایکنجی کاتبی راشد بك واسطه‌سیله ویردیکی جواب تحریریده: عفو مسئله‌سنی کندی رأی و آرزوی شاهانه‌لرینه براقمقله برابر بلا محاکمه بر آدمی اعدام ایدن عجم حکومتك سفیری محسن خان طرفندن بوکبی تخطئه‌یه قالقیشلمه‌سنه قارشو حیرت ایتدیکنی علاوه ایله‌مشدر. بو جواب محسن خانك الینه واصل اولدیغی زمان دیکر سفرایه تبلیغ معلومات ایتدکدنصکره درحال حکومتی وکندی شخصی علیهنه وقوعبولان تعریض شاهانه‌یه مقابلةً یلدیزسرای همایوننده سیروتماشا اولنان محاکمه کبی بر محاکمه‌نك عجمستانده جریان ایتدیکنی ذات شاهانه بیلدیره‌جك اولور ایسه کندولرینه مدیون شکران اوله‌جغنی باتذکره بیلدیرمشدر. بوکا قارشو سرایك ویردیکی ایکنجی

جواب مجهول ایسه‌ده هرایکی طرفجه کرکینلك صوك درجه‌یه کلمشــدر . ومحسن خانه بو قدر جسارت ویرن مســئله دولت عثمانیه ایله عجم دولتی بیننده ظهور ایدن حدود منازعه‌سیدر .

« سلطان‌عزیزك جسدینی معاینه ایدن اجنبی دوقتورلری‌دخی‌سلطان حمیده برر مکتوب یازه‌رق بو قتل ماده‌سنك نه‌درجه اصلسز واساسسز بر دعوا اولدیغنی شــدتلی بر صورتده بیان » و ویردکلری راپوری خاطر شاهانه‌لرینه کتیره‌رك سفرای اجنبیه‌یه‌ده برر صورتنی‌ارسال‌ایتمشلردر. بو وقعه سلطان حمید اوزرینه دهشتلی بر صورتده تأثیر ایله‌مشدر.

تایمس، ١٢ اغستوس؛ استانبول : ١٠ اغستوس ١٨٨١ .— کرك ترکیا و کرك آوروپا انکار عمومیه‌سی محکمه‌نك لهنــده اوله‌جغی ظن اولونورکن عکس حالك وقوع بولدیغنی کورن سلطان‌حمید‌نتیجهٔ‌محاکمه‌دن پك مأیوس اولمشدر. اولجه حکم ایتدیکم وجهله محکمهٔ اســتیناف برنجی محکمه‌نك حکمنی تصدیق‌ایله‌مشدر. فقط قوانین شرعیه‌نك حکمنی‌اجرایه مأمور اولان علما بو قرارك شریعته موافق‌اولدیغنه دائر برجواب‌قطعی ویره‌مه‌دیکی کبی مجلس فوق‌العاده‌ده بولنان الك نفوذلی و معتبر وزرا دخی اعدام حکمنك موقع اجرایه قونیلمامه‌سی طرفداری‌اولدقلرینی علناً‌بیان ایتمکدن چکنمه‌مشلردر. کرك وزرا وکرك علما طرفندن‌مذکور‌مجلسده بو کبی شــایان ممنونیت برچوق حاللر کورولمشــدر . بو قادار تضییقات شدیده‌یه رغماً سرایك هیــچ خوشنه کیتمه‌ین افکار سربستانه برقاچ ذات طرفندن بلا تردد درمیان ایدلمشــدر . مثلا متعصب شیخ الاســلام . خلاف شرع‌وقانون ویریلن‌حکمی، حیلهٔ شرعیه‌ایله باشقه برقالبه‌صوقمایه قیام ایله‌مش‌ایسه‌ده فتواامینك‌شدتلی اعتراضاتنه دوچاراولمشدر. بواختیار مفتی‌جلادت‌فکریه‌سنده‌کی ثبات ومتانتی‌ارائه ایده‌جك برصدا ایله یشادیغم شو اوزون مدت ظرفنده بیله‌رك هیــچ بر وقت حقسز برحکم ویرمه‌دم.

شیمدی بر آیاغم مزارده ایکن طریق استقامتدن آیریلمایی هیچ آرزو ایتمام؛ قاعده و اصولنی بیلمه‌دیکمز محکمهٔ عدلیه واسطه‌سیله متهملر استنطاق اولنه‌رق علیهلرنده حکم ویرلمش اولدیغندن اکر شیمدی بزم بو بابده رأیمزه مراجعت ایدیله‌رك شرع شریف موجبنجه برحکم ایسته‌نیلیورسه شریعتك امر ایتدیکی وجهله محاکمه‌یه یکیدن باشلامق لازمدر؛ بناءً علیه مسئله‌نك بو کونکی رنك وحالنه کوره شریعت برجواب ویره‌میه‌جکندن طلب ایدیلن فتوانك ویرلمه‌سی غیرقابلدر» جواب عالیهمتانه‌سنی ویرمشدر.

وزرادن برقاچ ذات دخی عینی جسارتله بیان مطالعه ایتمشدر. علی‌الخصوص خیرالدین پاشا محافظه ایتدیکی استقامت وحریت فکریه‌سیله بلاپروا محکمهٔ جنایتك حکم و حرکاتنی شدتلی تعبیرات ایله رد و تقبیح ایتمشدر. صدر اسبق صفوت و قدری پاشالر خیرالدین پاشادن دها ملایم فقط عینی فکرده بولنمشلردر. غازی عثمان، محمود ندیم و جودت پاشالر محکمه‌ده ویریلن حکمك اجراسنی التزام ایتمشلردر. صبحی پاشا اثنای محاکمه‌ده انتظامسزلق وقوع بولدیغنی و فقط محکمه‌نك حکمی ابطاله مقتدر اولمادقلرینی بیان ایده‌رك بو ایکی قرارك وسطنی بولمغه چالشمش ایسه‌ده خیرالدین پاشا شدید بر لسان ایله « سزه مصالحه‌یی صورمادقلری کبی اجتماعدن مقصد محکمه‌نك قرارینی بوزمق اولمیوب مرحمت شاهانه‌نك جلبی ایچون لازمکلان فکر و نصایحی ویرمکدر» دیمشدر. دیکر اعضادن کیمیسی حکمی التزام و کیمیسی‌ده عفو شاهانه‌یی استرحام ایتمشلردر.

استخبارات خصوصیه‌مزه کوره بوفعل جنایتك اجراسی کویا بوقاردن صدور ایدن بر امر واراده‌نك نتیجه‌سی اولدیغندن سلطان حمید متهم اولان ایکی دامادینی عفو ایتمشدر. آوروپا افکار عمومیه‌سنك متهملرك لهنده اولدیغنی کورن عبدالحمید، فعل قتل سلطان مرادك اراده‌سیله ارتکاب ایدلدیکنی ایلری سوره‌رك متهملری اعدامدن عفو ایتمش و بوصورتله مقصد خفیسندن اولان سلطان مرادك اتهامنه یورومشدر.

مدحت پاشانك محاكمه‌سی حقنده انكلتره مجلس مبعوثانده جریان ایدن مناقشات [۱]

عوام قماره‌سی

۱ تموز ۱۸۸۱

میستر ماقون (Mr. M'Coan) . — سلطان عزیز مرحومك جسدینی معاینه‌یه مأمور اولان هیئت طبیه اعضاسندن و انكلتره دولت فخیمه‌سنك سفارت دوقتوری میستر دیكسون (Mr. Dickson) نك وقتیله ویردیكی و مائی كتابك ۹۰ نجی صحیفه‌سنده مندرج راپوردن بشقه شیمدیكی حالده بر راپورك موجود اولوب اولمادیغی و اولدیغی تقدیرده مجلس مبعوثان اعضالرینه ارائه ایدیلوب ایدلمیه‌جكنی خارجیه ناظرندن سؤال وسلطان عزیزك انتحارنده جسدینی معاینه ایدن طبیبلرك ویردیكی راپورك نظر دقته آلنمه‌سنی واصلسز اولان بو قتلدن دولایی اعدامه محكوم اولان مدحت پاشا ایله دیكر محبوسینك تخلیصی ایچون عدالت و انسانیت نامنه انكلتره حكومتك باب‌عالی‌یه ویا طوغریدن طوغری‌یه سلطان حضرتلرینه نصایح لازمه‌ده بولنماسنی توصیه ایتدی . میستر ماقون بو سؤاللره ویریله‌جك جوابك اخذندن اول معلومات خصوصیه‌سنه استناداً هرنوع مسؤلیتی درعهده ایدرك بومحاكمه‌یی اداره ایدن ذواتك لیاقت واقتدارینه عفت واستقامتنه اصلا امنیت واعتمادی اولمادیغنی ؛ كرك آوروپانك وكرك

[۱] بوخلاصهٔ مناقشات (Parlementary Book) عنوانلی رساله رسمیه‌دن عیناً آلنمشدر .

مجلس مبعوثان اعضای کرامنك کندیسیله عینی فکرده بولندقلرینی علاوه ایتدی .

سور شارل دیلق [١] (Sir Charles W. Dilke) . — دوقتور دیکسون طرفندن ویریلن راپورك خلاصه‌سی اولجه مجلس مبعوثان اعضالرینه تقدیم ایدلمشیدی . بوندن بشقه یکی بر راپوو آلنمه‌دی . بو محاکمهٔ سیاسیه اوزرینه لورد غرانویل [٢] (Lord Granville) لورد دوفرین [٣] ایله مخابره‌ده بولوندیغندن فضله بر شیء سویله‌مك زمانی دها کلمه‌مشدر .

لوردلر قماره‌سی

٤ تموز ١٨٨١

اورل ده‌لاوار (Earl de la Warr) . — استانبولده جریان ایدن مدحت پاشا محاکمه‌سنه دائر معلومات اولوب اولمادیغنی خارجیه ناظرندن سؤال ایتدکدنصکره علاوةً انکلتره دولت فخیمه‌سنك مداخله‌سی غایت نازك برمسئله اولدوغنی تقدیر ایتمکله برابر استانبولده تشکیل اولنان محکمه‌نك عدالتله اجرای وظیفه ایله‌مسی ایچون هر نوع چاره‌یه توسل ایدیلوب ایدلمدیکنی اوکرنمکه کرك دولتمآب اعضالر وکرك آوروپا اهالیسی آرزو ایتدیکنی و اعاظم رجالدن برینك حیاتی مذکور محاکمه‌نك حکمنه باغلی اولماسندن دولایی ایضاحات طلبی پك طبیعی کوردیکنی درمیان ایتدی .

لورد غرانویل . — دولتمآب ، عموم آوروپانك فوق‌العاده مراقنی جلب ایدن بو مسئله اوزرینه لورد دوفرین ایله مخابره‌ده بولونیورم .

---

[١] خارجیه مستشاری

[٢] خارجیه ناظری

[٣] انکلتره‌نك استانبول سفیر کبیری

شیمدیلك صورت قطعیه‌ده محاکمه حقنده معلومات موثوقه آلمدیغم جهتله رسماً بیان فکر ایتمکلکم مناسب دکلدر . بناءً علیه دولتأبلرمزه قارشو بوندن فضله معلومات اعطاسنی اقتدارمك خارجنده عد ایده‌رم .

عوام قماره‌سی

۷ تموز ۱۸۸۱

میستر ستاوله‌ی هیل (Staveley Hill) . — مدحت پاشا محاکمه‌سنه دائر هیچ بر معلوماتك آلنوب آلنمه‌دیغنی خارجیه ناظرندن سؤال ایتدی .

سور شارل دیلق . — بومسئله حقنده هیچ برمعلومات ویره‌میه‌جکم. لورد دوفرین ایله شیمدی‌یه قدر تعاطی اولنان تلغرافلردن نه درلو خط وحرکت اتخاذ ایتمش اولدیغی آکلاشیلمیور فقط سفیر مشارالیهك سلطان حضرتلرینه نصایح لازمه‌ده بولندیغی شبهه‌سزدر .

۱۱ تموز ۱۸۸۱

ویقونت فوقستون (Vicomte Folkestone) . — مدحت پاشا محاکمه‌سنده اجرا اولنان حقسز ونظامسزلغه دائر چیقان حوادث اوزرینه انکلتره دولت فخیمه‌سی سفیری واسطه‌سیله سلطانك نظر دقتنی جلب ایتمه‌سی لزومنی بیان و بویله بر محکمه‌نك قراری ایله اعاظمدن مدحت پاشانك محو ایدلمه‌سی صرف رقابت سیاسیه نتیجه‌سی اوله‌رق ارتکاب اولونمش بر جنایت اولدیغنه آوروپانك قناعت ایده‌جکی جهتله بو بابده استانبوله تعلیمات لازمه ویریلوب ویریلمدیکنی خارجیه ناظرندن سؤال ایتدی .

۲۱ تموز ۱۸۸۱

میستر ماقون . — مدحت پاشایی استنطاق ایتمك اوزره تشکل ایدن محکمه‌ده ریاست وظیفه‌سنده بولنان « قریستو فوریدمس افندی » ۱۸۷۱

سنه‌سی مایسنده ضبطیه نظارتنده مستخدم بر حفیه اولوب اولدیغنی سؤال ایتدی .

سور شارل دیلق (خارجیه مستشاری) . — برنجی سؤالکز غایت نازك بر مسئله اولدیغنی و بوبابده مخابره جریان ایتدیکنی عرض ایتمش ایدم . بوسببله شیمدیلك صورت عمومیه‌ده بوندن فضله بیاناتده بولونمقلغم معقول اولمیه‌جغنی مبعوث افندی تقدیر ایدر . ایکنجی سؤاله کلنجه : قریستو فوریده‌س افندینك بیان اولنان ذات اولدیغنی تصدیق ایده‌رم .

میستر ماقون . — مدحت پاشانك « مکه » جوارنده بر محله تبعید اولنه‌جغنه دائر غزته‌لرده کوریلن روایتك دوغرو اولوب اولمادیغنی سؤال ایتمش اولدیغندن خارجیه مستشاری‌ده او کون ساعت دورده قدر خارجیه نظارتنه بویله بر تلغراف کلمه‌دیکنی بیان ایتدی .

۲۲ تموز ۱۸۸۱

میستر ماقون . — مدحت پاشا حقنده ویریلن حکمك اجراسنه دائر خارجیه ناظرندن معلومات طلب ایتدی .

سور شارل دیلق . — لورد « دوفرین » ك یکرمی درت ساعتدنبری بوکا دائر اخبارات رسمیه‌ده بولونمادیغنی سرد ایتدی .

میستر ماقون . — بو صباح نشر اولنان غزته‌لرده کوریلن معنیدار بر تلغرافك مفهومی استانبولده تشکیل اولنان محکمهٔ غیر عادله‌نك حکمنه قارشو بر آن اول بر خط حرکت اتخاذ ایتمکلکمزی بزه اخطار ایدیور . ارقداشلرم بولنان محترم مبعوث افندیلرك مساعده‌سیله بو بابده بعض ایضاحاتده بولنه‌جغمی و لزوم کورولورسه تکلفاتمه ختام ویره‌جکمی عرض ایده‌رم .

عالم سیاستده نامدار و اعاظمدن بر ذاتك نه صورتله استنطاق ایدلدیکی

و حیاتی نه وجهله تهلکه‌یه القا اولندیغی جمله‌نك معلومیدر . بو مسئله ایچون متبوعمز انکلتره حکومت معظمه‌سنك حد ذاتنده مشکل اولان مداخله اصولی ایله سلطان و باب‌عالی‌یی تضییق ایتمکله بر نتیجه حاصل اولمیه‌جغندن یاپیله‌جق بر شیٔ وارسه اوده اخطارات دوستانه‌دن عبارت قلیور . حالبوکه مع التأسف بونکده فائده‌سی کورلمیه‌جکدر . بناءً علیه حکومت عثمانیه‌نك محاکمه حقنده اتخاذ ایتدیکی حرکته قارشو انکلتره مجلس مبعوثانك قراری رسماً استانبوله تبلیغ اولنه‌جق اولورسه او وقت بر تأثیر مفید حصوله کتیره‌جکنی عرض ایله شو صورتله نطقمه دوام ایتمك ایسترم . مدحت پاشا بر چوق پارلاق مأموریتلردن صکره بلغاریا والیسی تعیین ایدلمشیدی . محل مذکورده او زمان حکمفرما اولان اشقیالق او درجه ایلریله‌مش ایدی‌که حکومت ویرکو بیله تحصیله موفق اوله‌میور ایدی . مدحت پاشا بر قاچ آی ظرفنده همت و غیرت امور آشنائیسیله ولایتی لوث شقاوتدن تطهیر ایتدی . ویرکو منتظماً تحصیل اولنه‌رق بلغاریا ممالك عثمانیه ولایتلرینك الك مترقیسی اولدی . روسیه سفیری بو حالی چکه‌مدی . مانع اولمغه چوق چالشدی . حالبوکه مدحت پاشانك مقصدی آوروپانك امنیت و توجهنی ممالك عثمانیه‌یه جلب ایله وطننه خدمت اولدیغندن هر بر فداکارلغی درعهده ایله‌مش ایدی . بو اصلاحات ، روسیه‌نك مقصد استیلاسنه موافق کورونمه‌دیکندن جنرال « ایغناتیه‌ف » الك بیوك و قوی دشمنی کسیله‌رك مشارالیهك علیهنده هر درلو دسائس استعمالندن چکنمه‌دی .

میستر نیودغه‌یت M. Newdegate — آیاغه قالقه‌رق میستر ماقونك اصول و نظام خارجنده استعمال الفاظ ایتدیکنی اشراب ایتدکدنصکره محترم اعضا افندینك مقصدی مجلس مبعوثانه تعطیل مشاغل ایتدیره‌رك مسئلهٔ مذکوره اوزرینه بر قرار قطعی ویرمه‌یی تکلیف ایتمك اولدوغنی

و بو ایسه مجلس مبعوثانی مشکل بر موقعه قویه‌جغنی درمیان ایلدی .

مجلس مبعوثان رئیسی .ـ اعضای کرامك معلوملری اولدیغی اوزره مقصد یالکز مجلس مبعوثانده مسئله‌نك مذاکره‌سی ایچون برقرار قطعی ویریلوب ویریلمیه‌جکنه دائر مبعوث افندیلرك رأینی آلمقدر .

میستر ماقون .ـ مطالعاتمی اختصار ونطقمه دوام ایده‌جکمی بیلدیر- دکدنصکره مدحت پاشا بغداد والیسی اولدی . عینی اصلاحاتی ولایت مذکوره‌ده کمال موفقیتله تطبیق ایتدی . هر کس مدحت پاشایی ارباب ناموس و حمیتدن فقیر بر ذات اولدیغنی تصدیق ایتدکلری حالده بعض کیمسه‌لر زنکین اولدیغنی و حریص اقبال بولندیغنی روایت ایدرلر . بو یولده مطالعه‌ده بولونان باش وکیل [١] حضرتلریدر . مدحت پاشا علیهنده نشر ایتدیکی مقاله‌لرده استعمال ایتدیکی لسان شایان تأسفدر . باش‌وکیل حضرتلری ، مدحت پاشانك اداره‌سنه مأمور اولدیغی ولایتلرده النه کچن وارداتی نظر دقته آلمیه‌رك حکم ویریور . انفصالی وقوعنده فقیر اوله‌رق عودت ایتدیکنی حتی بردفعه‌سنده کافی درجه‌ده مصارف راهیه‌سی ودیکر دفعه‌سنده بشیوز لیرادن فضله پاراسی بولونمادیغنی بیلمك ایسته‌میور . مدحت پاشا ایکی دفعه صدراعظم اوله‌رق عالم انسانیتك وذوات سیاسیونك تقدیر وتحسیننه مظهراولان قانون‌اساسی‌یی اعلانه مقتدر اولدی . بناءعلیه دولتك نظام اساسیسی حکمنه کیرمش اولان بوقانونك ممالك‌عثمانیه‌ده مرعی الاجرا اولمامه‌سندن کندیسی مسئول اوله‌یوب بویوزدن حکومتی اصلاح ایله سوء ادارهٔ دولتی ازاله‌یه موفق اوله‌مدیغندن شایان تأسف عد ایدیلیر برمدت صکره سوریه وازمیر والیسی تعین ایدیله‌رك مذکور ولایتلرده ینه اصلاحات اساسیه پلانلرینی تطبیقه باشلادی . سلطان عزیزك خلعنه شبهه‌سز واسطه اولانلردن بری ایسه‌ده خاقان مرحومك قتل مفروضنده

---

[١] میستر غلادستون

مدخلی کوسترمك هرکسك بیلدیکنك عکسنی ادعا ایتمك اولور . بویله مفتریات کاذبه‌یی کیمسه قبول ایده‌مز . انکلتره خارجیه ناظری و انکلتره سفارتی دوقتوری میستر دیکسون سلطان عزیزك وفاتی انتحاراً وقوع بولدیغنه دائر قومیسیون طرفندن ویریلن راپور ، اطمئنان قلب ایله اشتراك ایله‌دکلرینی کندیدنه (میستر ماقونه) بیان ایتمشلردر . شو حالده بو محکمه‌یی وجوده کتیرمکدن مقصد نه ایدی ؟ قومیسیون طبی‌دن معدود اولان وسلطانك انتحاراً وفاتنی تصدیق ایدن ایکی‌دوقتور (دوقتور مارقو پاشا ایله دوقتور قاسترو) محاکمه‌یه دعوت اولنه‌رق اسکی فکرلرینی نقضاً سلطان عزیزك مقتولاً وفات ایتدیکنی بیان ایدیورلرده دیکر دوقتورلر نه‌دن محکمه‌یه جلب اولونمیور ؟ هیئت محکمه‌یی تشکیل ایدن حکامه بوکبی شهادت کاذبه‌نك استماعی جائزمیدر ؟ بر سؤاله خارجیه ناظری ویردیکی جوابده استانبولده‌کی محکمه‌نك رئیسی مقدما پولیس نظارتنده مستخدم برخفیه اولدیغنی تصدیق ایتدیکی کبی بوذاتك بولندیغی عدلیه مأموریتلرنده ارتکاب وارتشاسنه دائر معلومات موثوقه‌سی اولدیغنی‌ده علاوه ایتمشیدی . بناءً علیه المده‌کی معلومات خصوصیه وموثوقه‌یه استناداً دیه‌بیلیرکه بوذات عدلیه مأموریتلرنده اولکندن زیاده اخلاق مذمومه‌سنه دوام ایتمکده‌در و محبوسین سیاسیه‌یی محاکمه ایدن دیکر هیئت‌عدول اعضاسی عینی جنس و نوع انسانلردن معدوددر . بویله برهیئت عدولك ویره‌جکی حکم ایله آوروپاده برکوپك بیله آصیلمیه‌جغی بدیهی‌در . بنابرین‌دوغریدن دوغری‌یه انکلتره‌دولتی مداخله‌ایده‌میه‌جکنی وصورت‌غیررسمیه‌ده‌انکلتره سفیری واسطه‌سیله‌مراجعتدن بر ثمره حاصل‌اولمیه‌جغنی‌بیلدیکمدن حکومت متبوعه‌مك تعقیبه مجبوراولدیغی و ممالکنك افکارعمومیه‌سنی اجرایه‌مأمور اولان هیئت‌مبعوثانك بوبابده ویره‌جکلری قرارك‌سرایه وباب‌عالی‌یه تبلیغ اولونماسنی‌وشو صورتله آوروپا فکار عمومیه‌سنه‌قارشو عظیم برتأثیرحصوله

كتيريلمه‌سنی آرزو ایده‌رم. بناءً علیه اعاظم مشهوره‌دن حقسز یره محکوم اولان مدحت پاشانك تخلیص ایدلمه‌سی ایچون مجلس مبعوثانك قرار قطعیسنی طلب ایله تعطیل مشاغل ایله‌مسنی دعوت ایلرم.

تکلیف تأییداولندی و پارلمانك تعطیل اولونوب اولنمیه‌جغی صورلدی. سوردروموندوولف[١] (Sir Drummond Woolf) استانبولده تشکیل اولونان محکمه حقنده میستر ماقونك نطقنه اشتراك ایتمیه‌جکنی فقط بویله بر محاکمه‌نك بو مملکتده (انکلتره‌ده) سوء تأثیر حاصل ایده‌جکنی بیان ایدرك محاکمه‌یه مداخله ایچون حکومتی تشویق ایده‌مز ایسه‌ده انکلتره دولت فخیمه‌سنك مداخله‌سیله بر چوق دفعه‌لر بر خیلی مظلومین سیاسیه‌نك حیاتی تخلیص ایدلمش اولدیغنی تخطر ایتدیردی. بو جهتلری باش وکیلك نظر دقته آلمه‌سنی و انکلتره دولتی طرفندن لازم کلن نفوذك استعمالی ایله هیچ اولمزایسه مدحت پاشا حقنده ویریلن حکمك تخفیفنه چالیشلمه‌سنی توصیه ایتدی. مدحت پاشا افکار منوره‌نك علمدار حریتی اولدیغی کبی وظیفهٔ مودوعه‌سنی بیکارجه موانع و مشکلات متنوعه ایچنده بی طرفانه و وطنپرورانه بر ذکای خارق العاده ایله ایفا ایله‌دیکنی اثبات ایتدکدنصکره اکر باش وکیل حضرتلری بو بدبخت ذاتك تخلیصی ایچون صوك درجه نفوذ استعمال ایدرلر ایسه انسانیته ومدنیته عظیم بر خدمت ابراز ایتمش اوله‌جغی فکرنده بولندی.

میستر آشمه‌ت بارتلت (Ashmead Bartlett). — محترم مبعوث افندیلرك ممالك عثمانیه وکلاسی ایله اشتغال ایتمه‌لری بك زیاده شایان دقت اولدیغی واستانبول محکمه‌سنك دیدکاری قدر فنا اولمادیغنی ومتهملردن بر چوغنك قباحتی میدانه چیقدیغنی درمیان ایتدی. اعاظم رجالدن اولان

---

[١] انکلتره‌نك اجلهٔ رجالندن وذی نفوس برذات اولوب اعرابی پاشا مسئله‌سنده انکلتره ایله تورکیا آره‌سنده منحصل عقدهٔ مشکلاتی حل ایتمش ایدی.

وطنپرور مدحت پاشایه قارشو هرکسك توجه ومحبتی اولدیغندن بوکا رغماً هیئت حاکمه اعدامنه حکم ایدرسه جداً پك زیاده شایان تأسف اوله‌جغنی اکلاتدی . فقط بو بابده بر تهلکه ملحوظ اولدیغنه تردد له اینانمق ایسته‌مدی . سلطان حاضرك انسانیتکار برذات اولماسندن دولایی نه مدحت پاشانك نه‌ده آنکله برابر محکوم اولان دیکر ایکی وکلانك اعدام اولونه‌جقلرینه اعتماد ایته‌دیکنی و بو مسئله‌یی مجلس مبعوثانه حواله ایتمکسزین حسن تسویه‌سنی انکلتره دولت فخیمه‌سنك کمال امنیتله رأینه براقیلمه‌سی طرفداری اولدیغنی بیان ایتدی . مع مافیه اخلاق مفسده‌سیله کندی وطننه اهانت وانسانیته مخالف حرکت ایتمکله مشهور اولان داماد محمود ونوری پاشالرك درجهٔ تهمتلری پك واضح صورتده میدانده اولدیغندن آنلر حقنده الك کوچك بر التماسك پك بیوك بر تهمتی موجب اوله‌جغنی وبونلرك بالمحاکمه جزا دیده ایدلمه‌سی شایان ممنونیت اولدیغنی علاوه ایتدی ممالك عثمانیه‌ده انکلتره‌نك اسکی نفوذی باقی اولمادیغنی و اکر مجلس مبعوثان مداخله ایتمیه‌رك ایشی حکومتك دوغریدن دوغری‌یه رأینه براقیر واخطارات دوستانه‌ده بولونیلیرسه لزومی درجه‌ده تأثیرات حسنه حصوله کتیره‌جکنی عرض ایتدی .

میستر غلادستون . ـ نطق . ـ مباحثه‌نك فضله تمدیدندن بر فائده حاصل اوله‌جغنی بیلمیورم . درمیان اولنان تکلیفات وازجمله « پورسموت » مبعوثی (سوردرومونددوولف)ك ساده اولان دعوتنامه‌سنه جواباً شو صورتله بیان مطالعه ایده بیله‌جکمی امید ایده‌رم : دائرهٔ حرکاتمزك محدودیتی حسبیله بوحدود داخلنده الیمزدن کلن هر برمعاونت دریغ اولونمامشدر اعتقادنده‌یم . برقرار قطعی آلمق ایچون مجلس مبعوثانه تکلیفات اجرا ایدن محترم مبعوث افندینك [١] استانبولده‌کی محاکمه‌یی اجرا ایدن

[ ] میستر مابون

اشخاص حقنده استعمال ایتدیکی الفاظ شـدیده‌یه بیان تأسف ایده‌رم ـ سویله‌دکلری شیلرك کافه‌سی حقیقت اولدیغنه قناعتی وارمیدر؟ اکر محکمه قانونه مخالف حرکت ایتدیسه بویله بر محلده بونك تکرار رؤیتی ایچون مجلس مبعوثاندن قرار قطعی طلب ایتمك اعتراضدن سالم اوله‌مز .

اصل اسـاس ماده بوندن عبارتدر : بزم بویله بر مسـئله داخلیه‌یه مداخله‌یه صلاحیتمز وارمیدر ؟ شبهه‌سز یوقدر « مداخله‌یه صلاحیتمز » تعبیرینی قوللانیورم ، فقط انسانیت وملاحظات سیاسـیه ، استقامت تامه ایله بعض احوال داخلیه وشخصیه‌یه آزچوق مداخلهٔ صریحه‌ده بولونمغه بزی مجبور براقشدرکه بوندن‌ده مقصد برنجی درجه‌ده عدالت وانسانیته ، وایکنجی درجه‌ده مداخله‌یی تکلیف ایتدیککز دولتـك منفعتنه خدمت ایتمکدر. استانبولده یاپیلان بر محکمه‌نك حکمنه قارشو بوراده برقرارقطعی آلمقلغمزه لزوم کوریله‌مز . فقط کرك آوروپاده وکرك اسـتانبولده بو محاکمه علیهنده حاصل اولان افکار عمومیه‌نك غلیاننه قارشو ممالك عثمانیه پادشاهنك عدالت وحریت طریقنی التزام ایتمه‌سی و بونی بزه قارشی اثبات ایلمه‌سی منفعت شخصیه‌سـنه موافقدر . ایشـته بونقطه نظر دقته آلنمش وتصدیق ایدیلمش اولدیغندن لازم کلن تشـبثاتده قصور ایدیلمه‌دی . ٤ تموز ١٨٨١ تاریخلی بر تلغرافله لورد دوفرینه دوغریدن دوغری‌یه غایت محرمانه تعلیمات لازمه و یریله‌رك هر برواسطه‌یه مراجعت واستعمال نفوذ ایله مداخله اولونمـاسی امر اولندی. ظن ایدرمکه لورد دوفرین وظیفهٔ موضوعه‌سنی کمال مهارت ونزاکتله ایفا ایدرك ویردیکمز تعلیمات موجبنجه و تعریف اولوندیغی وجهله حرکتده بولوندی. هیچ شبهه ایدلمه‌ملیدرکه اتخاذ ایتدیکمز شوخط حرکت آوروپا افکارمنوره اصحابنی ممنون ایده‌جکی کبی ممالك عثمانیه‌نك سـلامتنی ومنفعت عمومیه‌سـنی‌ده تأمین ایده‌جکدر. بوقدر تبلیغاتدن صکره فضله بر ملاحظه‌نك علاوه‌سـنی زائد کورورم ـ

شخصیاتی محاکمه ایتمکدن ومسؤل طوتمقدن برفائده کوریله‌مز. بیان ایتدیکم وجهله سرد اولنان ملاحظه ومطالعه عموم مسئله اوزرینه بنا ایدیله‌لیدر. بومحاکمه حقنده عرض ایتدیکم ملاحظهٔ عمومیه نتیجه‌سنده کندیمه بیوك برمزیت عطف ایتمه‌رك انکلتره حکومتنك وظیفهٔ مودوعه‌سنی جدیتله ایفا ایتدیکنه هیئت مبعوثان قانع اولمالیدر.

میستر قوون (Mr. Cown) — مجلس مبعوثان، باش وکیل حضرتلرینك ملاحظات انسانیتکارانه وعالیجابانه‌سنی کمال ممنونیتله استماع ایتدکارینه مطمئن اولدیغنی بیان ایتدی. هیئت مبعوثاندن برقرارقطعی آلمق تکلیفنده بولنان رفیق محترمك [١] فکرومقصدینه اشتراك ایتمکله برابر باش وکیلك ویردیکی ایضاحات ایله اکتفا ایتمه‌سنی ودها ایلری کیده‌رك اعضالر بیننه اختلاف صوقمامه‌سنی توصیه ایتدی. استانبولده اخیراً تشکیل اولنان محکمه‌ده قانون، عدالت تکمیل معناسیله لغو ایدلمش اولدیغندن بو مسئله اوزرینه انکلتره پارلمنتوسنك بیان افکار ایلمه‌سی فائده‌دن خالی اولمدیغنی سرد ایتدی. مدحت پاشانك بولندوغی مأموریتلرده ناموسپرورانه و حمیتمندانه ابراز لیاقت ایتمش اعاظم رجالدن ومشاهیر عثمانیه‌دن اولدیغنی آکلاتدی. انکلتره دولت فخیمه‌سنك دوستی و ترقی طرفداری اولدیغنی اثبات ایدرك مشارالیه ایله کندیسنك کوروشمك شرفنه نائل اولدیغی زمان ویقلو مبعوثنك [٢] بیان ایتدیکی اوصاف عالیه‌یی تمامیله مشاهده و بناءً علیه تصدیق ایله‌دیکنی سویله‌دی. بونکله برابر موقعك نزاکتی حسبیله باش وکیلك اشراب ایتدیکی مشکلاتی تقدیر ایتدیکندن هرنه صورتله اولورسه اولسون ترکیانك عدلیه مسائلنه آچیقدن آچیغه مجلس مبعوثان واسطه‌سیله مداخله ایتمك مستقل بر حکومتك استقلالیتنه تجاوز دیمك اوله‌جغنی بیان ایله‌دی و بوکبی مداخلهٔ

---

[١] میستر ماقون

[٢] میستر ماقون

شدیده‌نك نتایجی سلطانی اوركودوب بزی بر مقصد خفی آتنده حركت ایتدیكمزه ذاهب ایتدیره‌جكندن آرزو اولنان حسن تأثیرك عكسی مأمول اولدیغنی درمیان ایله بونی بر فكر شخصی اولمق اوزره تلقی ایدیله‌سنی تمنی ایله‌دی . بناءعلیه استانبولده اجرا اولنان محاكمه‌نك معاملهٔ عمومیه‌سنی مجلس مبعوثانده تدقیق و رؤیت ایتدیرمك قابل اولمیه‌جغنی و اولسه بیله دیكر بر دولتك معاملهٔ عمومیهٔ داخلیه‌سنی احاطه ایتمك ممكن اولمادیغنی علاوه ایتدی بنابرین دیكر بر حكومتك اعاظم رجالندن دوچار فلاكت اولمش بر چوق ذواتك انكلتره حكومتی انسانیت نامنه امدادینه یتیشه‌رك مداخلات دوستانه ایله حیاتلرینی قورتاردیغی، انكلتره تاریخنده كورولدیكی جهتله ، ماضی‌ده اولان بوخابه استناداً مجلس مبعوثان واسطه‌سیله مداخلهٔ شدیده و رسمیه‌ده بولونیه‌رق مدحت پاشایی قورتارمق و مدافعه ایتمك ایچون انكلتره حكومتنك لزومی درجه‌ده سلطانه قارشو استعمال نفوذ ایله‌دیكی (لورد دوفرین) ه ویرلمش اولان تعلیمات ایله ثابت اولدی و بو بابده باش وكیل كبی دریت و وقوف نامی بولنان بر ذاتك مطالعاتی نظر دقته آله‌رق تكمیل مملكت اشبو فكره اشتیاق ایلمه‌لرینی ومسئله‌ینی حكومتك یدینه تودیع ایتمه‌لرینی توصیه ایتدی .

دیستر ماقون . ــ مناقشه‌دن حاصل اولان تبلیغات صحیحه وامنیت بخشایه قارشو تكلیفاتنی كری آلدی .